

ARMADURA SUPERIOR EIXO(X) e EIXO(Y) DE: REFORÇOS
 ARMADURA BASE SUPERIOR COTA 280

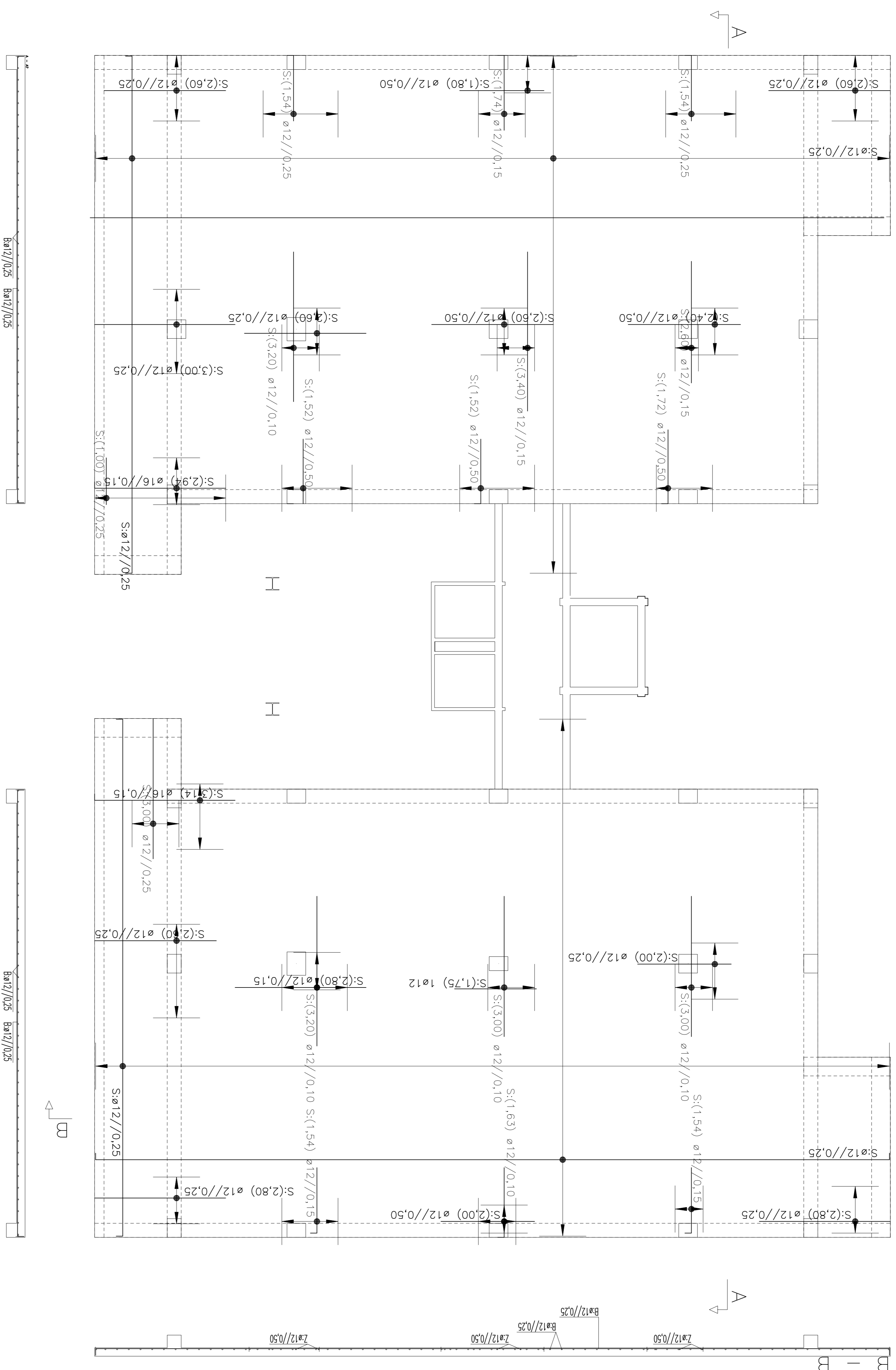

LEGENDA
 S: - Sogro !
 Lf - Linha de Fundação !
 V - Viga e Viga de Lige !

MATERIAS
 -Aço: Armadura Oatódica : A500NR
 -Aço Estripado: S: 275
 -Bêto: (C30/37);
 -União de Fundação
 -Muros de Corte
 -Argamassas: 1: 1 de Cimento
 -400Kg de areia //1000 l de cimento
 -Plastes, Vigas, Lajes
 -Muros de Corte
 Lajes e Fundações
 2,5 cm
 2,0 cm
 5,0 cm

NOTA:
 No Imposto de 10,00) está ao nível do zero.
 No Imposto dos elementos estruturais deve-se-3
 ter em conta os elementos arquitetónicos.

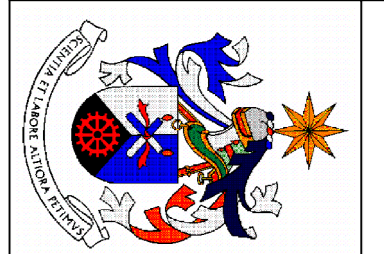
	Data: 10/2018 Assinatura: Teste:	Arquiteto: Universidade de Beira Interior Projeto de Estabilidade de um Edifício	Entidade: Eng. Civil Catarina Veiga
	Escalas: Designação: 1/50 Armadura Superior Cota 280	Desenho nº 23 Substituído por nº	