

Alçado poente



Alçado nascente



Corte/alçado DD

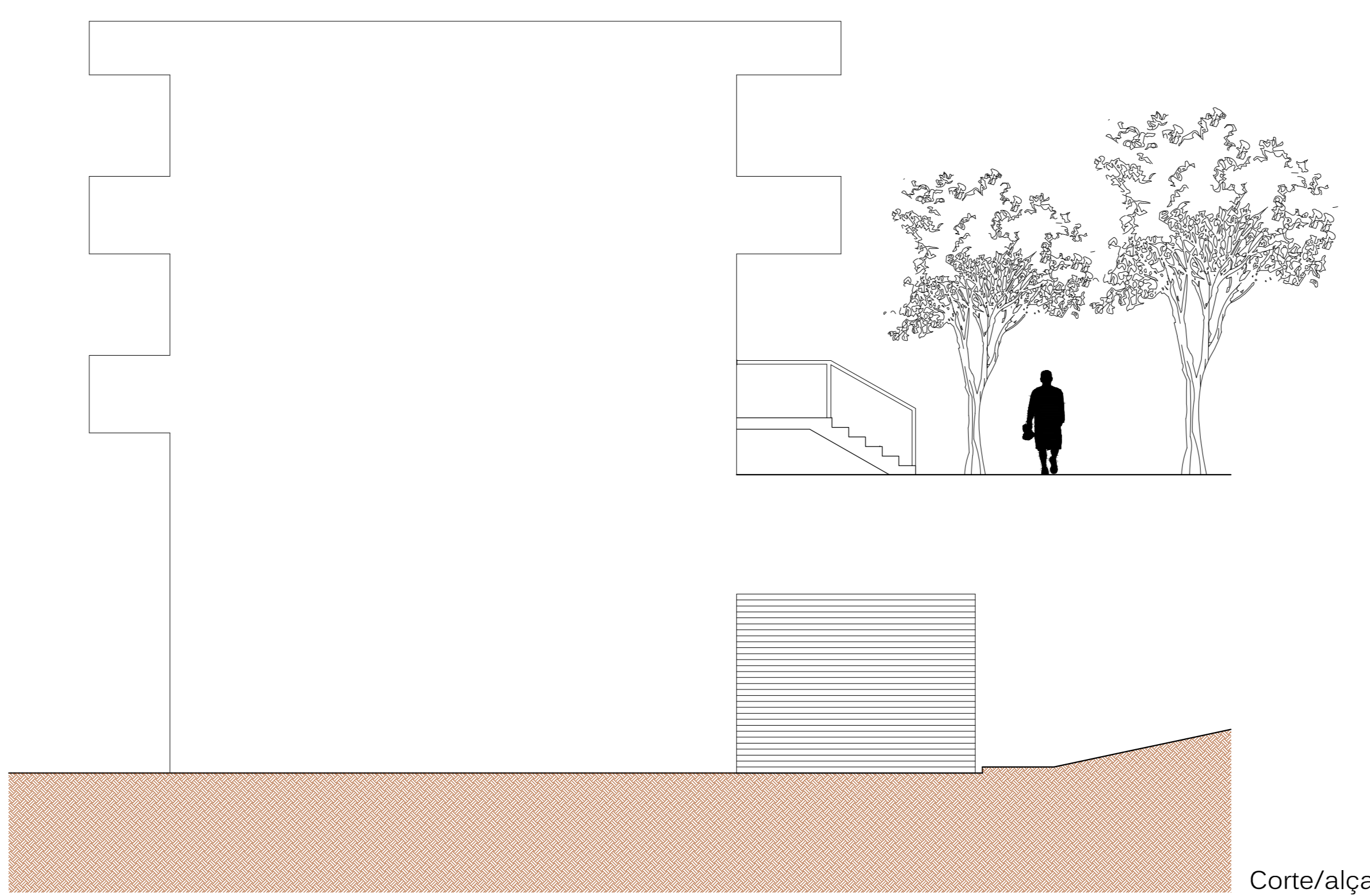

Corte/alçado DD

PROVA FINAL DE MESTRADO

Universidade da Beira Interior - Departamento de Engenharia Civil e Arquitectura	Data: Janeiro 2016
Mestrado Integrado em Arquitectura - Trabalho de Projecto	Local: Covilhã
Tema: "Habitação intergeracional: envelhecer na sociedade covilhanense"	Escala: 1:100
Orientador: Prof. Dr. António da Silva Ferreira de Carvalho	Desenho(s): Alçados - edifício intermédio
Orientando: Patrick Santos Cardoso	