

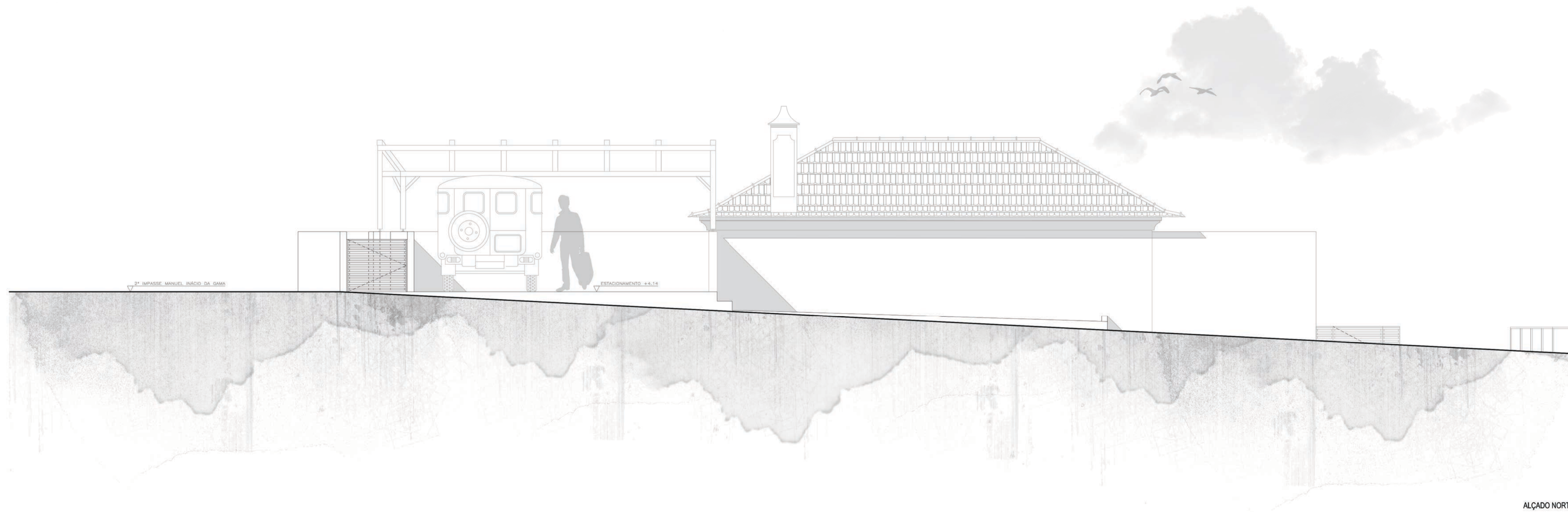

CUMEIRA +1,10
 COBERTURA PLANA +1,57
 ESTACIONAMENTO +1,14
 PISO 1 +2,47
 PISO TERREO +0,00
 CHURRASCO -0,68
 PISO -1 -1,30

ALÇADO SUL



CUMEIRA +1,10
 COBERTURA PLANA +1,57
 ESTACIONAMENTO +1,14

ALÇADO NORTE

LEGENDA DE MATERIAIS:

- ALVENARIA DE PEDRA APARELHADA PREEXISTENTE
- BETÃO ARMADO
- BLOCOS DE BETÃO
- ISOLAMENTO
- PERFIL METÁLICO
- DIMENSÕES EM METROS LINEARES

NOTAS:
 COTA DE SOLEIRA 0,00 = 175,00
 CONFIRMAR TODAS AS COTAS EM OBRA.

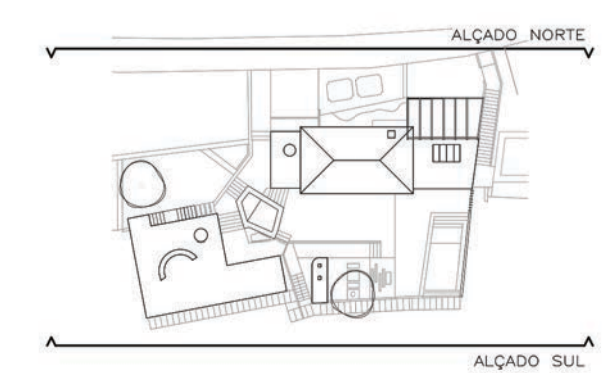

PROPOSTA DE REABILITAÇÃO DE
 HABITAÇÃO NO MEIO RURAL
 SÍTIO DA MÃE-DE-DEUS, ILHA DA MADEIRA

OBJECTO:
 PROJETO DE EXECUÇÃO
 ALÇADO NORTE E ALÇADO SUL

FEVEREIRO 2016 PEÇA:

ESCALA 1/50 12 - PE