

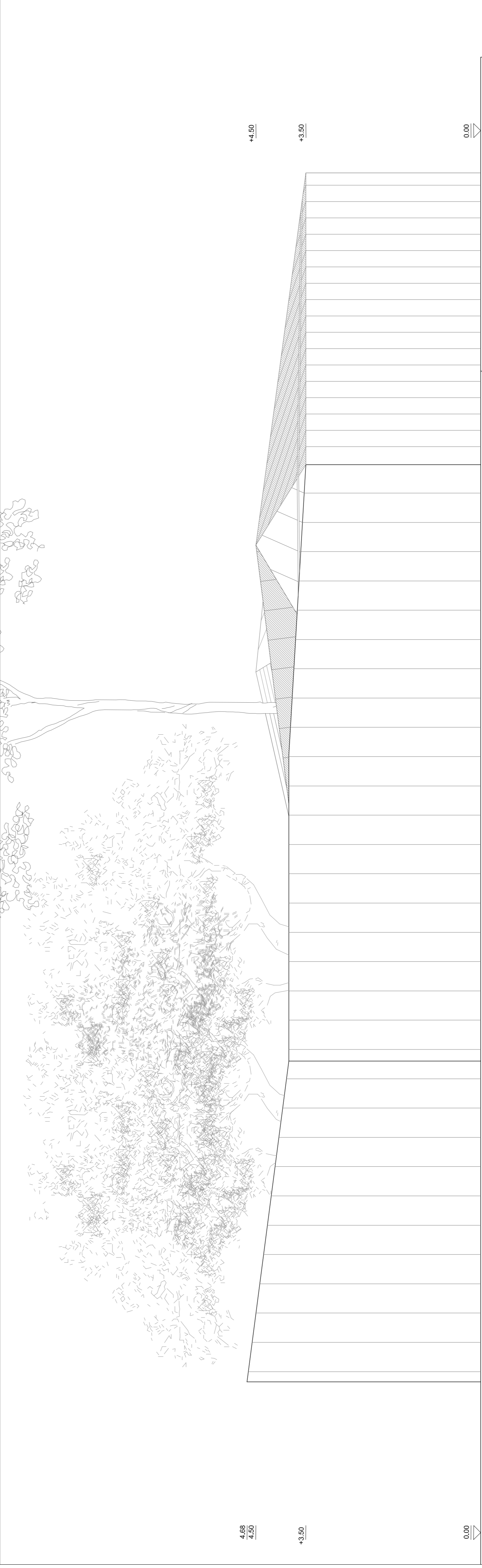

ALÇADO NORTE

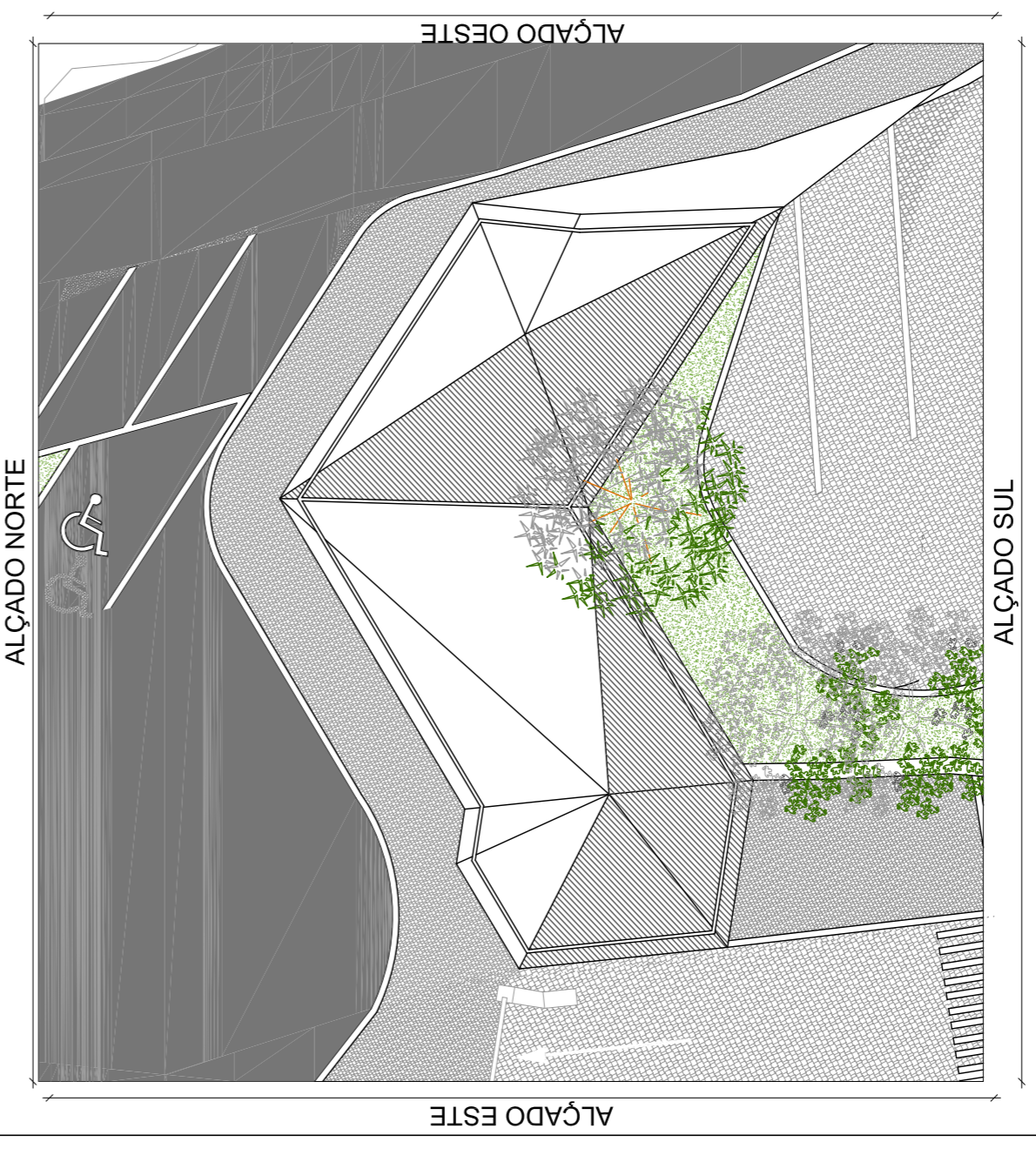

ALÇADO LESTE



ESQUEMA ESQUEMÁTICA COBERTURA
ESCALA 1:200

INSTITUIÇÃO:	UBI UNIVERSIDADE DA BERRA INTERIOR FACULDADE DE ENGENHARIA
ALUNA:	CAROLINA ISABEL DA SILVA SANTOS 30009
ORIENTADOR:	PROF. DOUTOR JOÃO BELGADO
PROJETO:	REQUALIFICAÇÃO ARQUITETÓNICA DAS PEDREIRAS DO MOMENTO PROPOSTA DE PARQUE DE CAMPUS DE FÁTIMA SECÇÃO 3-3' 4-4'
DATA:	ABRIL 2018
LOCAL:	ANTAS PEREIRAS DO RODRIGUES, FÁTIMA
FECHA:	1/50
FECA:	ARO_LA_10

NOTAS:
DIMENSÕES EM METROS (MILIMETROS)