

A28(Alçado SE)

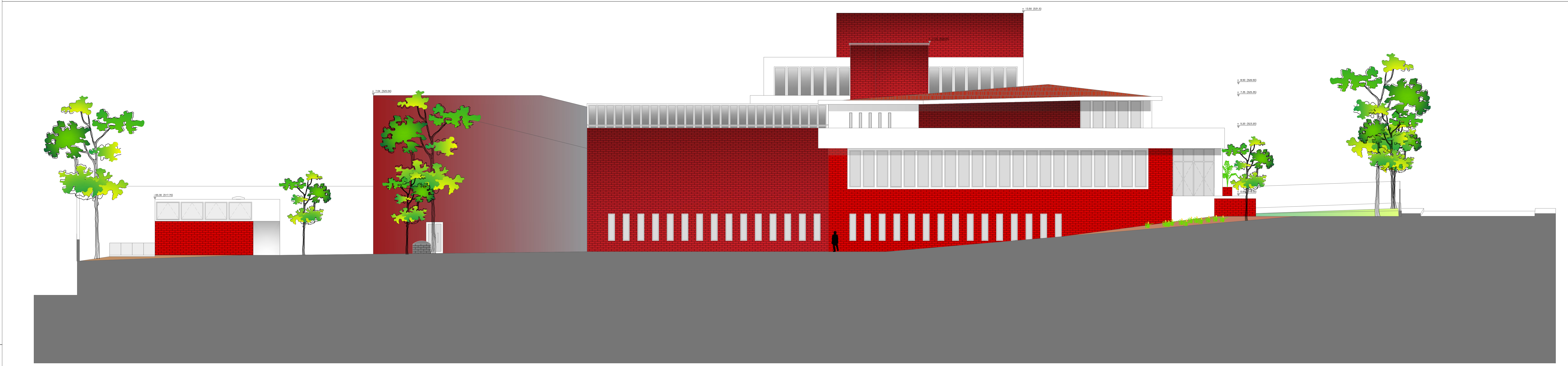

A29(Alçado NE)



**LEGENDA DE MATERIAIS:**

- PLAQÜETA CERÂMICA, VENEZIANO VILANOVO (OPHO) - VALE DA GRAVATA
- COLETORES SOLARES, MAH - SONNEN KAMM
- VIDRO TEMPERADO LAMINADO, TRANSLUCIDO
- LAMINA DE ALUMINIO ANODIZADO

**UNIVERSIDADE BEIRA INTERIOR**  
 Departamento de Engenharia Civil e Arquitetura  
 Dissertação de Mestrado em Arquitetura  
 2015/2016

TÍTULO: Reabilitação de Edifício Industrial para Residência Sénior	DESENHO: Alçado SE e NE	FOLIO: A28-A29
AUTOR: Tânia Filipa Sousa Castanho	ORIENTADOR: M&A - Mestrado Integrado Arquitetura	ESCALA:
COLETORES: João Carlos Gonçalves Laranha	DATA: outubro 2016	ESCALA: 1:100
DESENVOLVIDOR: Miguel João Mendes do Amaral Santiago Fernandes	REVISÃO: 2015/2016	DESENHADO:
DESCRIÇÃO: Plantas de Intervenção		

ESC. 1:50 (HORTAS)