

ALÇADO NORTE

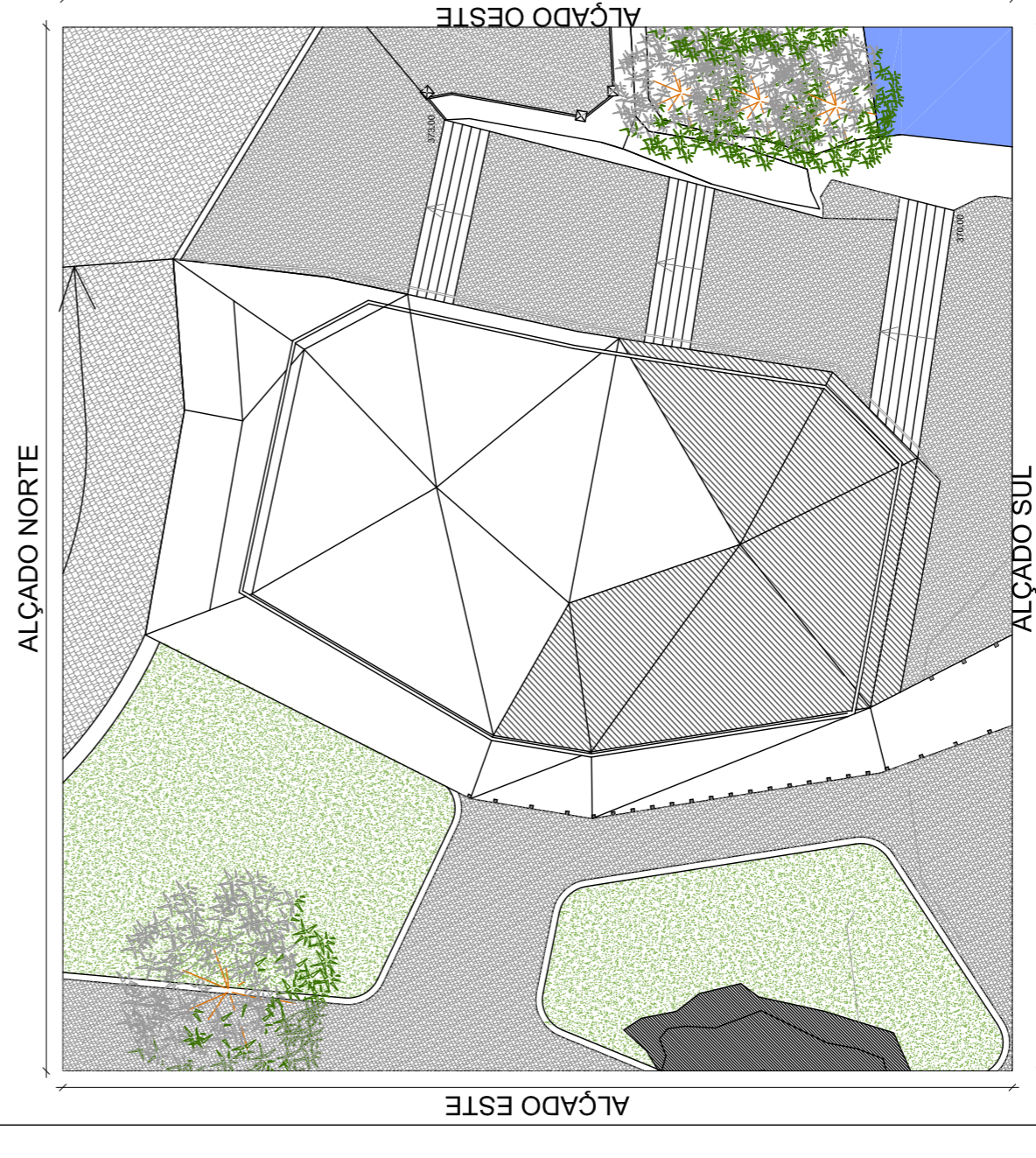

ESQUEMA ESQUEMÁTICA COBERTURA
ESCALA 1:200

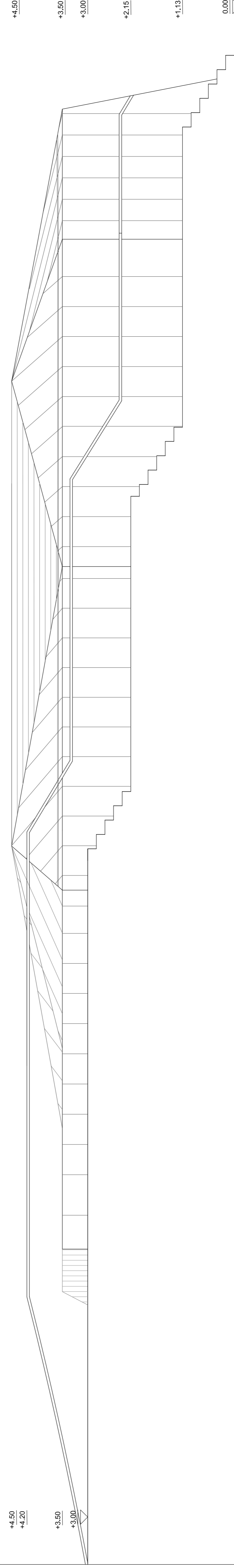

ALÇADO LESTE

INSTITUIÇÃO:
UBI | UNIVERSIDADE DA BERRA INTERIOR
FACULDADE DE ENGENHARIA

ALUNA:
CAROLINA ISABEL DA SILVA SANTOS | 30009

ORIENTADOR:
PROF. DOUTOR JOÃO BELGADO

PROJETO:
REQUALIFICAÇÃO ARQUITETÓNICA DAS PEDREIRAS DO
MOMENTO | PROPOSTA DE PARQUE DE CAMPUS DE FÁTIMA

OBJETO:
LEVANTAMENTO ARQUITETÓNICO
ALÇADOS | BALNEÁRIOS

NOTAS:
DIMENSÕES EM METROS LINEARES

DATA:
ABRIL | 2018

ESCALA:
1/50