

ALÇADO SUL

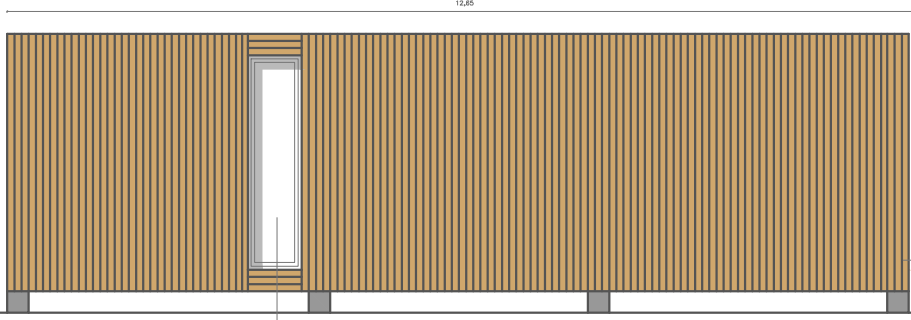

ALÇADO NORTE

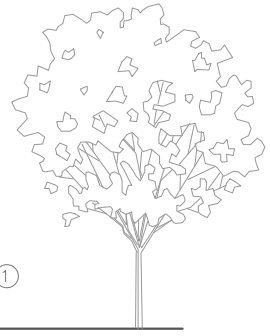
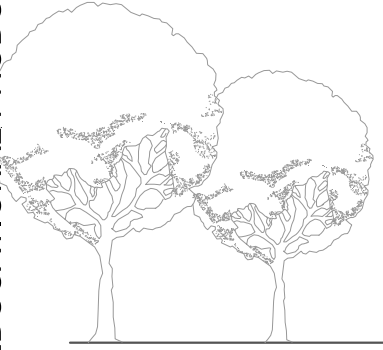
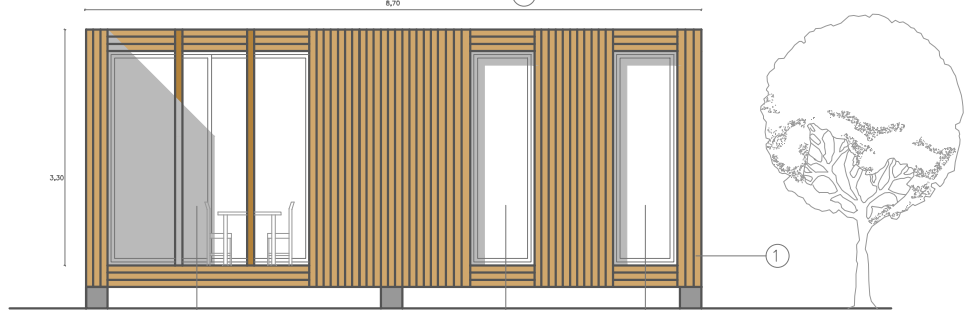

ALÇADO ESTE

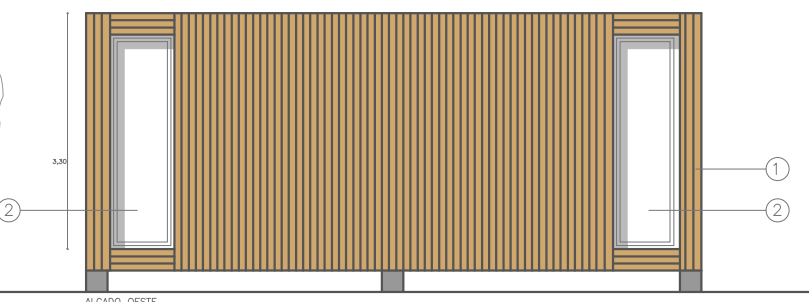
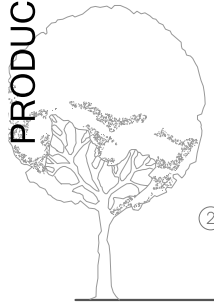

ALÇADO OESTE

LEGENDA

- ① Ripa de madeira de carvalho claro envernizado esp.5cm
- ② Vidro duplo transparente (1x2x1)
- ③ Vidro duplo transparente de correr (1x2x1)

 UNIVERSIDADE DA BEIRA INTERIOR DEPARTAMENTO DE ENGENHARIA CIVIL E ARQUITETURA		
TEMA O SISTEMA CONSTRUTIVO MODULAR EM MADEIRA COMO CONTRIBUTO A ARQUITETURA SUSTENTAVEL		
DISSERTAÇÃO PARA OBTENÇÃO DO GRAU DE MESTRE EM ARQUITETURA (2º CICLO DE ESTUDOS)		
EXERCICIO		
ANTEPROJETO		ESCALA
ALÇADOS		1:100
ORIENTADOR		
PROF. DOUTOR LUIZ ANTONIO PEREIRA DE OLIVEIRA		
DISCENTE	DATA	
ANGÉLIQUE CASEIRO 23139	JUNHO DE 2013	5