

Universidade da Beira Interior
Departamento de Psicologia e Educação

2º Ciclo em Psicologia

Relatório Final

Anexos

Anexo I:

Resultados Principais do Treino do Sr. Francisco

- Vigilância;
- Coordenação Visuo-Motora;
- Memória de Figuras.

Resultados do treino RehaCom / Vigilância

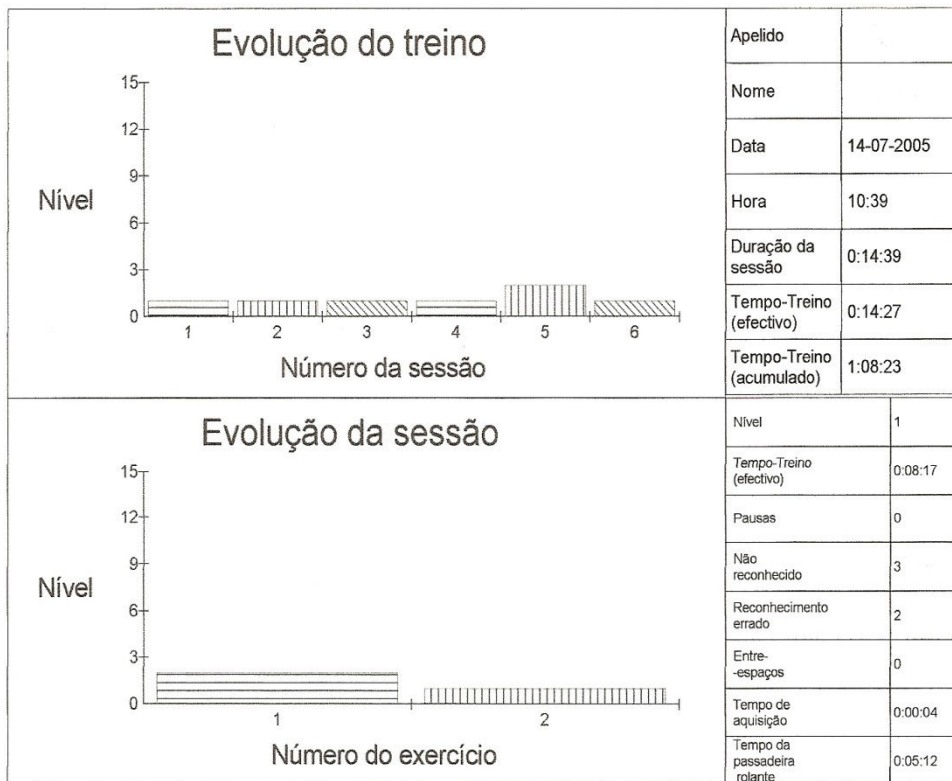

Evolução da sessão

Treino: RehaCom / Vigilância
 Nome-Paciente:
 Número-Sessão: 1
 Data: 14-04-2005
 Hora: 9:08:

Número do exercício	Nível	Tempo-Treino (efectivo)	Pausas	Número do parâmetro	Não reconhecido	Reconhecimento errado	Entre-espaços	Tempo de aquisição	Tempo da passadeira rolante
1	1	0:06:10	0	1	3	1	1	0:00:00	0:05:30
2	1	0:05:32	0	1	2	0	2	0:00:09	0:05:02

Evolução da sessão

Treino: RehaCom / Vigilância
 Nome-Paciente:
 Número-Sessão: 2
 Data: 19-05-2005
 Hora: 11:40

Número do exercício	Nível	Tempo-Treino (efectivo)	Pausas	Número do parâmetro	Não reconhecido	Reconhecimento errado	Entre-espaços	Tempo de aquisição	Tempo da passadeira rolante
1	2	0:06:06	0	1	6	2	1	0:00:13	0:05:41
2	1	0:05:56	0	1	4	7	2	0:00:06	0:05:47
3	1	0:05:55	0	1	1	5	1	0:00:24	0:05:26

Evolução da sessão

Treino: RehaCom / Vigilância
 Nome-Paciente:
 Número-Sessão: 3
 Data: 02-06-2005
 Hora: 10:37

Número do exercício	Nível	Tempo-Treino (efectivo)	Pausas	Número do parâmetro	Não reconhecido	Reconhecimento errado	Entre-espaços	Tempo de aquisição	Tempo da passadeira rolante
1	1	0:05:45	0	1	2	4	4	0:00:29	0:05:13
2	1	0:05:47	2	2	2	3	1	0:00:20	0:04:58

Evolução da sessão

Treino: RehaCom / Vigilância
 Nome-Paciente:
 Número-Sessão: 4
 Data: 29-06-2005
 Hora: 10:55

Número do exercício	Nível	Tempo-Treino (efectivo)	Pausas	Número do parâmetro	Não reconhecido	Reconhecimento errado	Entre-espaços	Tempo de aquisição	Tempo da passadeira rolante
1	1	0:06:42	0	1	7	2	3	0:00:32	0:06:06

Evolução da sessão

Treino: RehaCom / Vigilância
 Nome-Paciente:
 Número-Sessão: 5
 Data: 06-07-2005
 Hora: 11:06

Número do exercício	Nível	Tempo-Treino (efectivo)	Pausas	Número do parâmetro	Não reconhecido	Reconhecimento errado	Entre-espaços	Tempo de aquisição	Tempo da passadeira rolante
1	2	0:05:57	0	1	0	3	3	0:00:42	0:05:12

Evolução da sessão

Treino: RehaCom / Vigilância
 Nome-Paciente:
 Número-Sessão: 6
 Data: 14-07-2005
 Hora: 10:39

Número do exercício	Nível	Tempo-Treino (efectivo)	Pausas	Número do parâmetro	Não reconhecido	Reconhecimento errado	Entre-espaços	Tempo de aquisição	Tempo da passadeira rolante
1	2	0:05:09	0	1	5	1	1	0:00:32	0:05:17
2	1	0:05:17	0	1	3	2	0	0:00:04	0:05:12

Parâmetros-Treino

Número do parâmetro	Duração da sessão	Nível superior	Nível inferior	Feedback acústico	Feedback visual	Feedback verbal	Velocidade dos objectos	Número de objectos	Tipo de objectos	Percentagem de objectos defeituosos
1	0:20	97%	96%	Sim	Sim	Sim	Lenta	100	Concreto	10%

Evolução da sessão

Treino: **RehaCom / Coordenação Visuo-Motora**
Nome-Paciente:
Número-Sessão: **1**
Data: **17-03-2005**
Hora: **9:26:**

Número do exercício	Nível	Tempo-Treino (efectivo)	Pausas	Número do parâmetro	Figura	Tamanho	Velocidade	Número de exteriores	Tempo exterior
1	1	0:05:06	0	1	1	Grande	Lenta	27	39%
2	1	0:03:19	0	1	1	Grande	Lenta	22	52%

Evolução da sessão

Treino: **RehaCom / Coordenação Visuo-Motora**
Nome-Paciente:
Número-Sessão: **2**
Data: **14-04-2005**
Hora: **9:24:**

Número do exercício	Nível	Tempo-Treino (efectivo)	Pausas	Número do parâmetro	Figura	Tamanho	Velocidade	Número de exteriores	Tempo exterior
1	1	0:03:40	0	2	1	Grande	Lenta	29	57%
2	1	0:03:18	0	2	1	Grande	Lenta	27	37%

Evolução da sessão

Treino: **RehaCom / Coordenação Visuo-Motora**
Nome-Paciente:
Número-Sessão: **3**
Data: **21-04-2005**
Hora: **9:26:**

Número do exercício	Nível	Tempo-Treino (efectivo)	Pausas	Número do parâmetro	Figura	Tamanho	Velocidade	Número de exteriores	Tempo exterior
1	1	0:03:40	0	3	1	Grande	Lenta	28	34%
2	1	0:03:14	0	3	1	Grande	Lenta	37	41%
3	1	0:03:57	0	3	1	Grande	Lenta	25	44%
4	1	0:03:18	0	3	1	Grande	Lenta	29	51%
5	1	0:03:29	0	3	1	Grande	Lenta	24	49%
6	1	0:03:10	0	3	1	Grande	Lenta	17	50%

Evolução da sessão

Treino: **RehaCom / Coordenação Visuo-Motora**
Nome-Paciente:
Número-Sessão: **4**
Data: **21-04-2005**
Hora: **9:48:**

Número do exercício	Nível	Tempo-Treino (efectivo)	Pausas	Número do parâmetro	Figura	Tamanho	Velocidade	Número de exteriores	Tempo exterior
1	1	0:03:21	0	4	1	Grande	Lenta	22	34%
2	1	0:03:34	0	4	1	Grande	Lenta	22	36%
3	1	0:04:12	1	4	1	Grande	Lenta	18	24%
4	1	0:03:22	0	4	1	Grande	Lenta	26	36%

Evolução da sessão

Treino: **RehaCom / Coordenação Visuo-Motora**
Nome-Paciente:
Número-Sessão: **5**
Data: **19-05-2005**
Hora: **11:28**

Número do exercício	Nível	Tempo-Treino (efectivo)	Pausas	Número do parâmetro	Figura	Tamanho	Velocidade	Número de exteriores	Tempo exterior
1	1	0:03:44	0	4	1	Grande	Lenta	20	36%
2	1	0:03:22	0	4	1	Grande	Lenta	23	23%
3	1	0:04:03	0	4	1	Grande	Lenta	24	21%

Evolução da sessão

Treino: **RehaCom / Coordenação Visuo-Motora**
Nome-Paciente:
Número-Sessão: **6**
Data: **02-06-2005**
Hora: **9:57:**

Número do exercício	Nível	Tempo-Treino (efectivo)	Pausas	Número do parâmetro	Figura	Tamanho	Velocidade	Número de exteriores	Tempo exterior
1	1	0:03:14	0	4	1	Grande	Lenta	22	48%

2	1	0:03:10	0	4	1	Grande	Lenta	27	29%
3	1	0:03:10	0	4	1	Grande	Lenta	27	37%
4	1	0:05:06	7	4	1	Grande	Lenta	22	32%

Evolução da sessão

Treino: RehaCom / Coordenação Visuo-Motora
Nome-Paciente:
Número-Sessão: 7
Data: 29-06-2005
Hora: 11:06

Número do exercício	Nível	Tempo-Treino (efectivo)	Pausas	Número do parâmetro	Figura	Tamanho	Velocidade	Número de exteriores	Tempo exterior
1	1	0:03:11	0	4	1	Grande	Lenta	32	51%
2	1	0:03:18	0	4	1	Grande	Lenta	41	45%
3	1	0:04:23	0	4	1	Grande	Lenta	25	61%

Parâmetros-Treino

Número do parâmetro	Duração da sessão	Duração do exercício	T. exterior mínimo	T. exterior máximo	Repetições	Parâmetros de comando	Tamanho	Velocidade	Orientação lateral	Rotor	Modo de comando	Feedback acústico	Feedback visual
1	0:30	180s	10%	35%	1	Tamanho	Grande	Lenta	Esquerda	Concreto	Contínuo	Sim	Não
2	0:05	180s	10%	35%	1	Tamanho	Grande	Lenta	Esquerda	Concreto	Contínuo	Sim	Não
3	0:20	180s	10%	35%	1	Tamanho	Grande	Lenta	Esquerda	Concreto	Contínuo	Sim	Não
4	0:15	180s	10%	35%	1	Tamanho	Grande	Lenta	Esquerda	Concreto	Contínuo	Sim	Não

Resumo do desempenho no treino RehaCom / Memória de Figuras para

Senhor

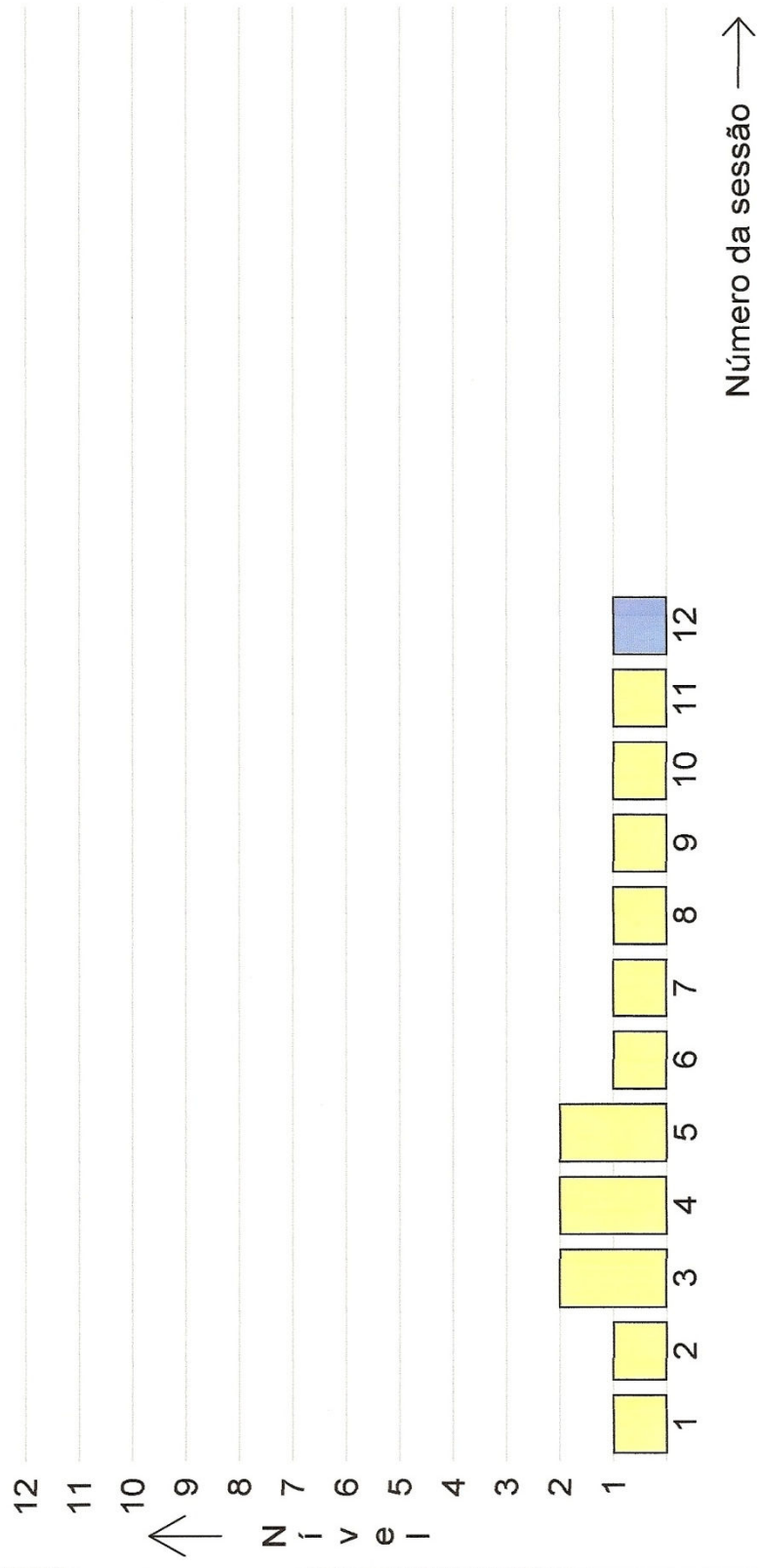

Evolução da sessão

Treino: RehaCom / Memória de Figuras
Nome-Paciente: Senhor
Número-Sessão: 1
Data: 17-03-2005
Hora: 9:35:

Número do exercício	Nível	Tempo-Treino (efectivo)	Pausas	Número do parâmetro	Tempo de aquisição	Tempo de resolução	Número de palavras	Palavras erradas	Palavras omitidas
1	1	0:00:54	0	1	23s	21s	10	0	0
2	1	0:01:08	0	1	19s	41s	10	1	0
3	1	0:00:37	0	1	7s	23s	0	0	0
4	1	0:01:16	0	1	18s	52s	10	0	1
5	1	0:01:23	0	1	29s	36s	0	0	1
6	1	0:00:31	0	1	7s	22s	10	0	0
7	1	0:00:49	0	1	13s	31s	10	0	0
8	2	0:01:04	0	1	23s	39s	14	0	0
9	2	0:01:15	0	1	17s	54s	14	0	2
10	2	0:01:04	0	1	19s	42s	0	0	0
11	2	0:01:32	0	1	34s	50s	14	0	1
12	2	0:01:28	0	1	17s	68s	0	0	2
13	1	0:01:10	0	1	30s	38s	10	0	1
14	1	0:01:02	0	1	14s	38s	0	1	1
15	1	0:00:45	0	1	19s	24s	10	0	0
16	1	0:00:54	0	1	22s	26s	10	0	1
17	1	0:00:44	0	1	15s	28s	0	0	1
18	1	0:01:05	0	1	21s	40s	10	2	0
19	1	0:00:37	0	1	11s	25s	0	0	0
20	1	0:00:50	0	1	13s	35s	10	1	1
21	1	0:00:38	0	1	13s	21s	0	0	0
22	1	0:00:53	0	1	28s	20s	10	0	0
23	2	0:01:37	0	1	45s	47s	14	1	0
24	2	0:01:58	0	1	43s	71s	0	0	2
25	1	0:00:43	0	1	10s	30s	10	0	1
26	1	0:00:44	0	1	7s	29s	0	0	1
27	1	0:00:41	0	1	13s	24s	10	0	0

Evolução da sessão

Treino: RehaCom / Memória de Figuras
Nome-Paciente: Senhor
Número-Sessão: 2
Data: 14-04-2005
Hora: 9:20:

Número do exercício	Nível	Tempo-Treino (efectivo)	Pausas	Número do parâmetro	Tempo de aquisição	Tempo de resolução	Número de palavras	Palavras erradas	Palavras omitidas
1	1	0:00:59	0	2	10s	42s	10	1	0
2	1	0:00:35	0	2	2s	24s	0	0	0
3	1	0:00:41	0	2	5s	33s	10	0	1
4	1	0:00:55	0	2	13s	37s	0	1	0

Evolução da sessão

Treino: RehaCom / Memória de Figuras
Nome-Paciente: Senhor
Número-Sessão: 3
Data: 21-04-2005
Hora: 10:04

Número do exercício	Nível	Tempo-Treino (efectivo)	Pausas	Número do parâmetro	Tempo de aquisição	Tempo de resolução	Número de palavras	Palavras erradas	Palavras omitidas
1	1	0:01:03	0	2	28s	32s	10	1	0
2	1	0:00:30	0	2	6s	18s	0	0	0
3	1	0:00:43	0	2	8s	31s	10	1	0
4	1	0:00:35	0	2	2s	32s	0	1	0
5	1	0:00:25	0	2	4s	19s	10	0	0
6	1	0:00:31	0	2	3s	25s	10	0	0
7	2	0:01:30	0	2	36s	52s	14	0	2

Evolução da sessão

Treino: RehaCom / Memória de Figuras
Nome-Paciente: Senhor
Número-Sessão: 4
Data: 02-06-2005
Hora: 10:49

Número do exercício	Nível	Tempo-Treino (efectivo)	Pausas	Número do parâmetro	Tempo de aquisição	Tempo de resolução	Número de palavras	Palavras erradas	Palavras omitidas
1	2	0:02:58	0	2	134s	40s	14	0	0
2	2	0:01:10	0	2	14s	54s	14	0	2
3	2	0:01:09	0	2	17s	45s	0	1	0
4	1	0:00:49	0	2	9s	38s	10	0	1
5	1	0:00:40	0	2	15s	23s	0	0	0

6	1	0:00:36	0	2	7s	28s	10	0	0
7	2	0:01:29	0	2	37s	50s	14	0	1

Evolução da sessão

Treino: **RehaCom / Memória de Figuras**
 Nome-Paciente: **Senhor**
 Número-Sessão: **5**
 Data: **02-06-2005**
 Hora: **10:59**

Número do exercício	Nível	Tempo-Treino (efectivo)	Pausas	Número do parâmetro	Tempo de aquisição	Tempo de resolução	Número de palavras	Palavras erradas	Palavras omitidas
1	2	0:01:51	3	2	43s	49s	0	0	2

Evolução da sessão

Treino: **RehaCom / Memória de Figuras**
 Nome-Paciente: **Senhor**
 Número-Sessão: **6**
 Data: **29-06-2005**
 Hora: **10:29**

Número do exercício	Nível	Tempo-Treino (efectivo)	Pausas	Número do parâmetro	Tempo de aquisição	Tempo de resolução	Número de palavras	Palavras erradas	Palavras omitidas
1	2	0:01:34	0	2	42s	48s	14	1	0
2	2	0:01:16	0	2	10s	63s	0	4	1
3	1	0:01:02	0	2	20s	34s	10	0	1
4	1	0:01:10	0	2	25s	43s	0	0	1
5	1	0:00:42	0	2	7s	34s	10	1	0
6	1	0:00:51	0	2	4s	38s	0	0	1
7	1	0:01:23	1	2	23s	44s	0	0	1
8	1	0:00:52	0	2	10s	39s	0	0	1

Evolução da sessão

Treino: **RehaCom / Memória de Figuras**
 Nome-Paciente: **Senhor**
 Número-Sessão: **7**
 Data: **29-06-2005**
 Hora: **10:39**

Número do exercício	Nível	Tempo-Treino (efectivo)	Pausas	Número do parâmetro	Tempo de aquisição	Tempo de resolução	Número de palavras	Palavras erradas	Palavras omitidas
1	1	0:01:28	0	2	50s	35s	10	1	0
2	1	0:00:54	0	2	11s	38s	0	1	0
3	1	0:01:06	0	2	27s	34s	10	0	1
4	1	0:01:37	1	2	34s	30s	0	0	0
5	1	0:02:55	2	2	32s	33s	0	1	0
6	1	0:00:37	0	2	14s	22s	0	0	0
7	1	0:01:02	0	2	33s	28s	10	0	0

Evolução da sessão

Treino: **RehaCom / Memória de Figuras**
 Nome-Paciente: **Senhor**
 Número-Sessão: **8**
 Data: **29-06-2005**
 Hora: **10:49**

Número do exercício	Nível	Tempo-Treino (efectivo)	Pausas	Número do parâmetro	Tempo de aquisição	Tempo de resolução	Número de palavras	Palavras erradas	Palavras omitidas
1	2	0:02:37	0	2	89s	65s	14	0	1
2	2	0:01:20	0	2	28s	49s	0	1	0
3	1	0:00:39	0	2	9s	28s	10	0	0

Evolução da sessão

Treino: **RehaCom / Memória de Figuras**
 Nome-Paciente: **Senhor J**
 Número-Sessão: **9**
 Data: **29-06-2005**
 Hora: **11:17**

Número do exercício	Nível	Tempo-Treino (efectivo)	Pausas	Número do parâmetro	Tempo de aquisição	Tempo de resolução	Número de palavras	Palavras erradas	Palavras omitidas
1	1	0:00:49	0	2	21s	23s	10	0	0
2	1	0:00:42	0	2	9s	32s	10	1	0
3	1	0:00:44	0	2	8s	34s	0	1	1
4	1	0:00:59	0	2	20s	37s	10	1	0
5	1	0:00:54	0	2	9s	43s	0	2	1

Evolução da sessão

Treino: **RehaCom / Memória de Figuras**

Nome-Paciente: **Senhor**
 Número-Sessão: **10**
 Data: **06-07-2005**
 Hora: **10:46**

Número do exercício	Nível	Tempo-Treino (efectivo)	Pausas	Número do parâmetro	Tempo de aquisição	Tempo de resolução	Número de palavras	Palavras erradas	Palavras omitidas
1	1	0:01:49	0	2	80s	25s	10	0	0
2	1	0:01:53	0	2	88s	24s	10	0	0
3	2	0:02:06	0	2	76s	48s	14	1	2
4	2	0:01:34	0	2	37s	53s	0	0	1
5	1	0:00:53	0	2	19s	32s	10	1	0
6	1	0:00:32	0	2	8s	22s	0	0	0
7	1	0:00:32	0	2	5s	24s	10	0	0

Evolução da sessão

Treino: **RehaCom / Memória de Figuras**
 Nome-Paciente: **Senhor**
 Número-Sessão: **11**
 Data: **06-07-2005**
 Hora: **10:56**

Número do exercício	Nível	Tempo-Treino (efectivo)	Pausas	Número do parâmetro	Tempo de aquisição	Tempo de resolução	Número de palavras	Palavras erradas	Palavras omitidas
1	2	0:01:18	0	2	21s	54s	14	0	2
2	2	0:01:17	0	2	16s	51s	0	0	1
3	1	0:01:20	0	2	36s	42s	10	0	1
4	1	0:00:44	0	2	12s	30s	0	0	0
5	2	0:01:23	0	2	32s	47s	14	1	1
6	2	0:01:01	0	2	17s	42s	0	0	1
7	1	0:01:31	0	2	59s	27s	10	0	0
8	1	0:00:10	0	2	8s	0s	10	0	0

Evolução da sessão

Treino: **RehaCom / Memória de Figuras**
 Nome-Paciente: **Senhor**
 Número-Sessão: **12**
 Data: **14-07-2005**
 Hora: **10:29**

Número do exercício	Nível	Tempo-Treino (efectivo)	Pausas	Número do parâmetro	Tempo de aquisição	Tempo de resolução	Número de palavras	Palavras erradas	Palavras omitidas
1	2	0:01:26	0	2	22s	61s	14	0	1
2	2	0:02:21	0	2	83s	55s	0	0	2
3	1	0:00:53	0	2	16s	34s	10	0	1
4	1	0:00:51	0	2	18s	27s	0	0	0
5	1	0:02:05	0	2	86s	38s	10	0	1

Parâmetros-Treino

Número do parâmetro	Duração da sessão	Velocidade	Feedback verbal	Feedback acústico	Feedback visual	Factor-Palavra
1	0:30	Normal	Não	Não	Não	7
2	0:10	Normal	Não	Não	Não	7

Anexo II:

Resultados Principais do Treino do Sr. António

- Memória de Palavras;
- Atenção Concentração;
- Raciocínio Lógico;
- Vigilância.

Resultados do treino RehaCom / Memória de Palavras

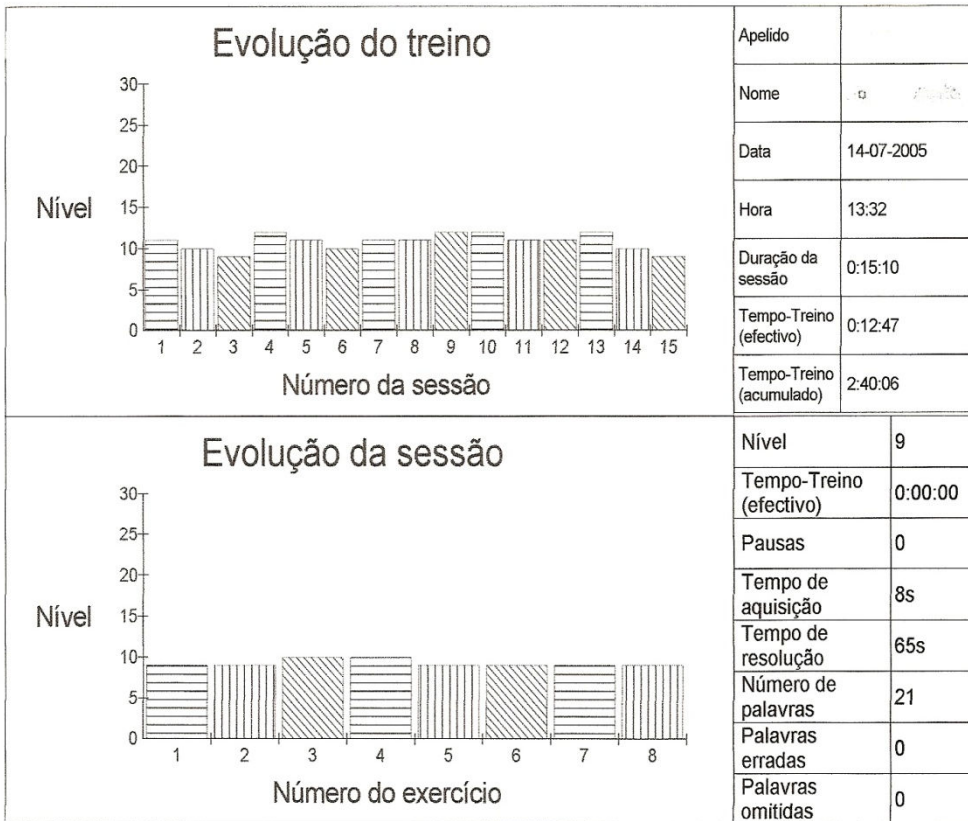

Evolução da sessão

Treino: RehaCom / Memória de Palavras
Nome-Paciente:
Número-Sessão: 1
Data: 27-04-2005
Hora: 10:22

Número do exercício	Nível	Tempo-Treino (efectivo)	Pausas	Número do parâmetro	Tempo de aquisição	Tempo de resolução	Número de palavras	Palavras erradas	Palavras omitidas
1	12	0:02:07	0	1	23s	101s	28	1	0
2	12	0:02:24	0	1	11s	119s	28	3	2
3	12	0:01:45	0	1	11s	89s	28	0	0
4	12	0:02:39	0	1	29s	122s	28	8	2
5	12	0:02:16	0	1	12s	116s	28	4	1
6	11	0:02:04	0	1	18s	97s	28	1	1

Evolução da sessão

Treino: RehaCom / Memória de Palavras
Nome-Paciente:
Número-Sessão: 2
Data: 27-04-2005
Hora: 10:37

Número do exercício	Nível	Tempo-Treino (efectivo)	Pausas	Número do parâmetro	Tempo de aquisição	Tempo de resolução	Número de palavras	Palavras erradas	Palavras omitidas
1	11	0:02:36	0	1	43s	106s	28	0	3
2	11	0:02:37	0	1	25s	126s	28	2	4
3	10	0:01:59	0	1	24s	82s	28	0	1
4	10	0:01:34	0	1	5s	85s	28	0	1

Evolução da sessão

Treino: RehaCom / Memória de Palavras
Nome-Paciente:
Número-Sessão: 3
Data: 06-05-2005
Hora: 10:08

Número do exercício	Nível	Tempo-Treino (efectivo)	Pausas	Número do parâmetro	Tempo de aquisição	Tempo de resolução	Número de palavras	Palavras erradas	Palavras omitidas
1	9	0:01:37	1	1	19s	65s	21	0	0
2	9	0:01:27	0	1	6s	77s	21	1	0
3	9	0:01:31	0	1	8s	77s	21	1	1
4	8	0:01:11	0	1	8s	58s	21	0	0
5	8	0:01:27	0	1	20s	60s	21	0	0
6	9	0:01:29	0	1	21s	64s	21	0	0
7	9	0:01:46	0	1	24s	76s	21	1	0
8	9	0:01:19	0	1	10s	66s	21	0	0
9	9	0:01:56	0	1	35s	78s	21	1	1

Evolução da sessão

Treino: RehaCom / Memória de Palavras
Nome-Paciente:
Número-Sessão: 4
Data: 11-05-2005
Hora: 12:51

Número do exercício	Nível	Tempo-Treino (efectivo)	Pausas	Número do parâmetro	Tempo de aquisição	Tempo de resolução	Número de palavras	Palavras erradas	Palavras omitidas
1	9	0:01:31	0	1	15s	73s	21	0	1
2	9	0:01:21	0	1	5s	63s	21	0	0
3	9	0:01:18	0	1	6s	65s	21	0	0
4	10	0:02:10	0	1	50s	73s	28	0	0
5	10	0:01:49	0	1	16s	86s	28	2	0
6	10	0:01:44	0	1	14s	84s	28	2	0
7	12	0:01:57	0	1	11s	103s	28	0	2
8	12	0:01:56	0	1	9s	102s	28	0	2

Evolução da sessão

Treino: RehaCom / Memória de Palavras
Nome-Paciente:
Número-Sessão: 5
Data: 18-05-2005
Hora: 12:29

Número do exercício	Nível	Tempo-Treino (efectivo)	Pausas	Número do parâmetro	Tempo de aquisição	Tempo de resolução	Número de palavras	Palavras erradas	Palavras omitidas
1	11	0:01:49	0	1	13s	92s	28	4	0
2	11	0:01:53	0	1	27s	79s	28	0	0
3	11	0:03:50	1	1	17s	92s	28	4	0

4	11	0:03:07	1	1	16s	80s	28	0	0
---	----	---------	---	---	-----	-----	----	---	---

Evolução da sessão

Treino: **RehaCom / Memória de Palavras**
 Nome-Paciente:
 Número-Sessão: **6**
 Data: **24-05-2005**
 Hora: **12:50**

Número do exercício	Nível	Tempo-Treino (efectivo)	Pausas	Número do parâmetro	Tempo de aquisição	Tempo de resolução	Número de palavras	Palavras erradas	Palavras omitidas
1	11	0:03:42	1	1	34s	92s	28	6	0
2	11	0:03:14	1	1	10s	94s	28	3	0
3	10	0:02:24	0	1	55s	83s	28	1	1
4	10	0:01:32	0	1	15s	73s	28	0	0
5	10	0:02:10	0	1	44s	81s	28	2	1

Evolução da sessão

Treino: **RehaCom / Memória de Palavras**
 Nome-Paciente:
 Número-Sessão: **7**
 Data: **31-05-2005**
 Hora: **12:53**

Número do exercício	Nível	Tempo-Treino (efectivo)	Pausas	Número do parâmetro	Tempo de aquisição	Tempo de resolução	Número de palavras	Palavras erradas	Palavras omitidas
1	10	0:01:58	0	1	32s	79s	28	1	0
2	10	0:01:28	0	1	8s	69s	28	0	0
3	10	0:01:28	0	1	14s	69s	28	0	0
4	11	0:05:41	2	1	8s	91s	28	1	1
5	11	0:01:51	0	1	19s	88s	28	0	1
6	11	0:01:53	0	1	20s	90s	28	2	0

Evolução da sessão

Treino: **RehaCom / Memória de Palavras**
 Nome-Paciente:
 Número-Sessão: **8**
 Data: **31-05-2005**
 Hora: **13:08**

Número do exercício	Nível	Tempo-Treino (efectivo)	Pausas	Número do parâmetro	Tempo de aquisição	Tempo de resolução	Número de palavras	Palavras erradas	Palavras omitidas
1	11	0:01:50	2	1	19s	77s	28	0	0
2	11	0:02:06	0	1	31s	90s	28	2	0

Evolução da sessão

Treino: **RehaCom / Memória de Palavras**
 Nome-Paciente:
 Número-Sessão: **9**
 Data: **08-06-2005**
 Hora: **12:59**

Número do exercício	Nível	Tempo-Treino (efectivo)	Pausas	Número do parâmetro	Tempo de aquisição	Tempo de resolução	Número de palavras	Palavras erradas	Palavras omitidas
1	11	0:01:48	0	1	17s	86s	28	0	1
2	11	0:02:12	0	1	36s	92s	28	4	0
3	11	0:02:00	0	1	31s	84s	28	0	0
4	11	0:01:48	0	1	23s	81s	28	0	0
5	12	0:02:07	0	1	36s	88s	28	0	0

Evolução da sessão

Treino: **RehaCom / Memória de Palavras**
 Nome-Paciente:
 Número-Sessão: **10**
 Data: **08-06-2005**
 Hora: **13:27**

Número do exercício	Nível	Tempo-Treino (efectivo)	Pausas	Número do parâmetro	Tempo de aquisição	Tempo de resolução	Número de palavras	Palavras erradas	Palavras omitidas
1	12	0:02:50	1	1	17s	90s	28	0	0
2	12	0:02:44	0	1	62s	98s	28	2	0

Evolução da sessão

Treino: **RehaCom / Memória de Palavras**
 Nome-Paciente:
 Número-Sessão: **11**
 Data: **16-06-2005**

Hora: 12:53

Número do exercício	Nível	Tempo-Treino (efectivo)	Pausas	Número do parâmetro	Tempo de aquisição	Tempo de resolução	Número de palavras	Palavras erradas	Palavras omitidas
1	12	0:03:25	1	1	13s	97s	28	0	1
2	12	0:03:03	1	1	9s	98s	28	3	0
3	12	0:02:00	0	1	15s	100s	28	4	0
4	11	0:01:49	0	1	12s	92s	28	2	1
5	11	0:01:40	0	1	7s	89s	28	1	0

Evolução da sessão

Treino: RehaCom / Memória de Palavras

Nome-Paciente:

Número-Sessão: 12

Data: 29-06-2005

Hora: 12:33

Número do exercício	Nível	Tempo-Treino (efectivo)	Pausas	Número do parâmetro	Tempo de aquisição	Tempo de resolução	Número de palavras	Palavras erradas	Palavras omitidas
1	11	0:03:35	1	1	32s	85s	28	1	1
2	11	0:01:34	0	1	15s	74s	28	0	0
3	11	0:02:10	0	1	38s	89s	28	2	1
4	11	0:01:47	0	1	24s	75s	28	0	0
5	11	0:01:45	0	1	13s	89s	28	0	1

Evolução da sessão

Treino: RehaCom / Memória de Palavras

Nome-Paciente:

Número-Sessão: 13

Data: 29-06-2005

Hora: 13:23

Número do exercício	Nível	Tempo-Treino (efectivo)	Pausas	Número do parâmetro	Tempo de aquisição	Tempo de resolução	Número de palavras	Palavras erradas	Palavras omitidas
1	12	0:01:51	1	1	9s	97s	28	2	0
2	12	0:02:07	0	1	25s	96s	28	1	0

Evolução da sessão

Treino: RehaCom / Memória de Palavras

Nome-Paciente:

Número-Sessão: 14

Data: 07-07-2005

Hora: 12:55

Número do exercício	Nível	Tempo-Treino (efectivo)	Pausas	Número do parâmetro	Tempo de aquisição	Tempo de resolução	Número de palavras	Palavras erradas	Palavras omitidas
1	12	0:03:44	2	1	52s	104s	28	7	1
2	12	0:02:03	0	1	10s	97s	28	4	0
3	11	0:01:59	0	1	13s	89s	28	3	2
4	11	0:01:48	0	1	11s	89s	28	3	0
5	10	0:01:45	0	1	9s	83s	28	1	1
6	10	0:01:44	0	1	12s	82s	28	2	0

Evolução da sessão

Treino: RehaCom / Memória de Palavras

Nome-Paciente:

Número-Sessão: 15

Data: 14-07-2005

Hora: 13:32

Número do exercício	Nível	Tempo-Treino (efectivo)	Pausas	Número do parâmetro	Tempo de aquisição	Tempo de resolução	Número de palavras	Palavras erradas	Palavras omitidas
1	9	0:01:21	0	1	9s	67s	21	0	0
2	9	0:01:25	0	1	21s	61s	21	0	0
3	10	0:01:42	0	1	13s	85s	28	3	1
4	10	0:01:59	0	1	22s	87s	28	5	0
5	9	0:01:20	0	1	8s	61s	21	0	0
6	9	0:01:46	0	1	20s	78s	21	1	1
7	9	0:03:11	1	1	8s	65s	21	0	0
8	9	0:00:00	0	1	8s	65s	21	0	0

Parâmetros-Treino

Número do parâmetro	Duração da sessão	Velocidade	Feedback verbal	Feedback acústico	Feedback visual	Factor-Palavra	Modo de treino
1	0:15	Normal	Sim	Sim	Sim	7	Palavras Mistas

Resultados do treino RehaCom / Atenção e Concentração

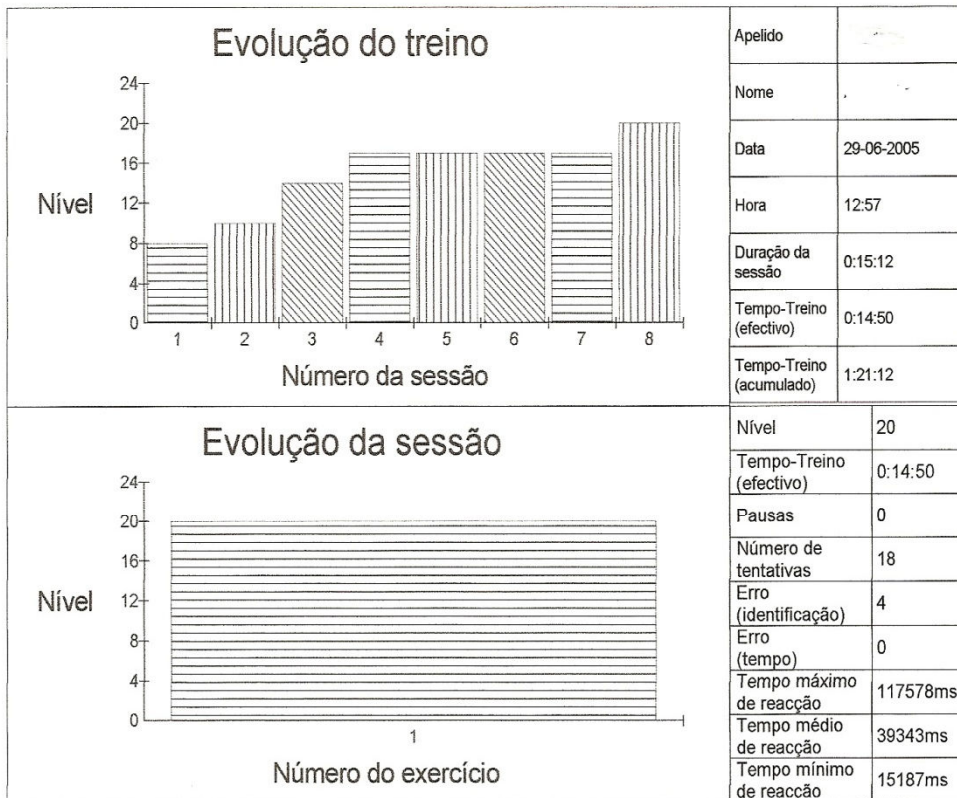

Evolução da sessão

Treino: RehaCom / Atenção e Concentração
Nome-Paciente:
Número-Sessão: 1
Data: 15-04-2005
Hora: 11:06

Número do exercício	Nível	Tempo-Treino (efectivo)	Pausas	Número do parâmetro	Número de tentativas	Erro (identificação)	Erro (tempo)	Tempo máximo de reacção	Tempo médio de reacção	Tempo mínimo de reacção
1	7	0:03:34	0	1	22	1	0	19141ms	7898ms	2825ms
2	8	0:05:00	0	1	14	0	0	43110ms	19476ms	11406ms

Evolução da sessão

Treino: RehaCom / Atenção e Concentração
Nome-Paciente:
Número-Sessão: 2
Data: 15-04-2005
Hora: 11:40

Número do exercício	Nível	Tempo-Treino (efectivo)	Pausas	Número do parâmetro	Número de tentativas	Erro (identificação)	Erro (tempo)	Tempo máximo de reacção	Tempo médio de reacção	Tempo mínimo de reacção
1	10	0:07:11	0	1	24	2	0	71265ms	13539ms	6922ms

Evolução da sessão

Treino: RehaCom / Atenção e Concentração
Nome-Paciente:
Número-Sessão: 3
Data: 27-04-2005
Hora: 9:56:

Número do exercício	Nível	Tempo-Treino (efectivo)	Pausas	Número do parâmetro	Número de tentativas	Erro (identificação)	Erro (tempo)	Tempo máximo de reacção	Tempo médio de reacção	Tempo mínimo de reacção
1	14	0:04:46	0	1	4	1	0	151593ms	37601ms	22825ms

Evolução da sessão

Treino: RehaCom / Atenção e Concentração
Nome-Paciente:
Número-Sessão: 4
Data: 06-05-2005
Hora: 10:24

Número do exercício	Nível	Tempo-Treino (efectivo)	Pausas	Número do parâmetro	Número de tentativas	Erro (identificação)	Erro (tempo)	Tempo máximo de reacção	Tempo médio de reacção	Tempo mínimo de reacção
1	17	0:01:42	0	1	1	0	0	64921ms	64921ms	64921ms

Evolução da sessão

Treino: RehaCom / Atenção e Concentração
Nome-Paciente:
Número-Sessão: 5
Data: 18-05-2005
Hora: 13:01

Número do exercício	Nível	Tempo-Treino (efectivo)	Pausas	Número do parâmetro	Número de tentativas	Erro (identificação)	Erro (tempo)	Tempo máximo de reacção	Tempo médio de reacção	Tempo mínimo de reacção
1	17	0:14:59	0	1	18	3	0	703973ms	42211ms	13984ms

Evolução da sessão

Treino: RehaCom / Atenção e Concentração
Nome-Paciente:
Número-Sessão: 6
Data: 08-06-2005
Hora: 12:43

Número do exercício	Nível	Tempo-Treino (efectivo)	Pausas	Número do parâmetro	Número de tentativas	Erro (identificação)	Erro (tempo)	Tempo máximo de reacção	Tempo médio de reacção	Tempo mínimo de reacção
1	17	0:14:59	0	1	23	2	0	83328ms	30359ms	15844ms

Evolução da sessão

Treino: RehaCom / Atenção e Concentração
Nome-Paciente:
Número-Sessão: 7
Data: 16-06-2005
Hora: 13:17

Número do exercício	Nível	Tempo-Treino (efectivo)	Pausas	Número do parâmetro	Número de tentativas	Erro (identificação)	Erro (tempo)	Tempo máximo de reacção	Tempo médio de reacção	Tempo mínimo de reacção
1	17	0:14:05	0	1	28	4	0	47062ms	28171ms	15796ms

Evolução da sessão

Treino: **RehaCom / Atenção e Concentração**
 Nome-Paciente:
 Número-Sessão: **8**
 Data: **29-06-2005**
 Hora: **12:57**

Número do exercício	Nível	Tempo-Treino (efectivo)	Pausas	Número do parâmetro	Número de tentativas	Erro (identificação)	Erro (tempo)	Tempo máximo de reacção	Tempo médio de reacção	Tempo mínimo de reacção
1	20	0:14:50	0	1	18	4	0	117578ms	39343ms	15187ms

Parâmetros-Treino

Número do parâmetro	Duração da sessão	Nível superior	Nível inferior	Meio de resposta	Orientação lateral	Pool de figuras	Tempo de resolução	Stop após erro	Feedback acústico
1	0:15	20	5	Teclas grandes	Esquerda	Normal	limitado	Sem	Com

Resultados do treino RehaCom / Raciocínio Lógico

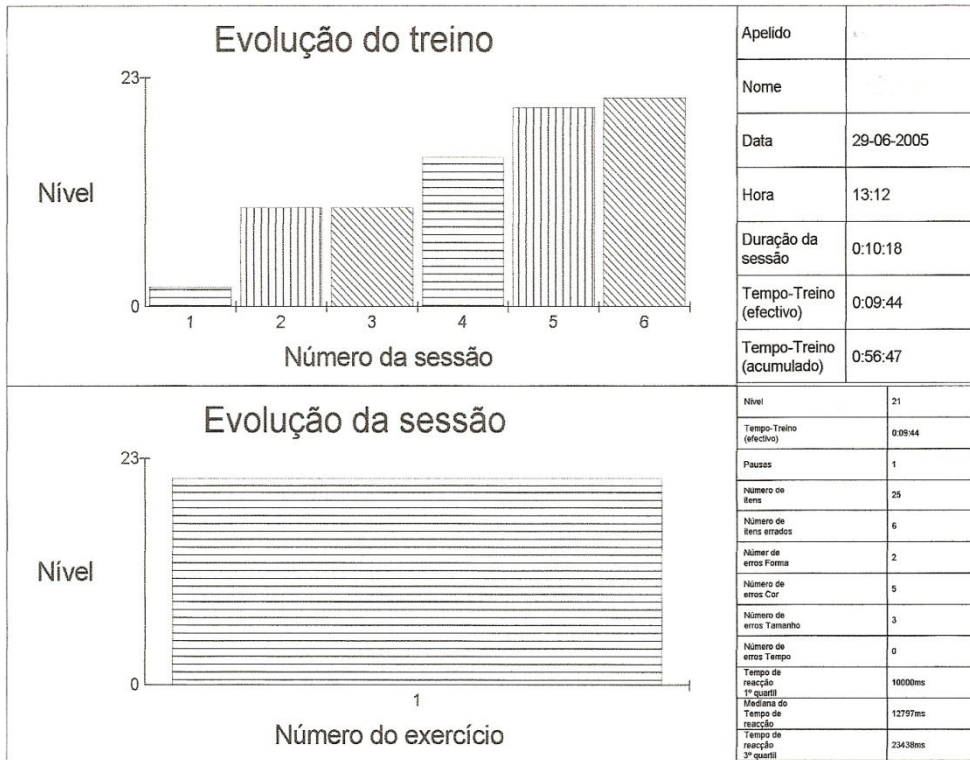

Evolução da sessão

Treino: **RehaCom / Raciocínio Lógico**
 Nome-Paciente:
 Número-Sessão: **1**
 Data: **11-05-2005**
 Hora: **12:38**

Número do exercício	Nível	Tempo-Treino (efectivo)	Pausas	Número do parâmetro	Número de itens	Número de itens errados	Númer de erros Forma	Número de erros Cor	Número de erros Tamanho	Número de erros Tempo	Tempo de reacção 1º quartil	Mediana do Tempo de reacção	Tempo de reacção 3º quartil
1	2	0:09:48	1	1	16	3	1	1	1	0	7968ms	12711ms	16203ms

Evolução da sessão

Treino: **RehaCom / Raciocínio Lógico**
 Nome-Paciente:
 Número-Sessão: **2**
 Data: **24-05-2005**
 Hora: **13:22**

Número do exercício	Nível	Tempo-Treino (efectivo)	Pausas	Número do parâmetro	Número de itens	Número de itens errados	Númer de erros Forma	Número de erros Cor	Número de erros Tamanho	Número de erros Tempo	Tempo de reacção 1º quartil	Mediana do Tempo de reacção	Tempo de reacção 3º quartil
1	10	0:06:53	0	1	16	3	1	0	2	0	13532ms	28108ms	35593ms

Evolução da sessão

Treino: **RehaCom / Raciocínio Lógico**
 Nome-Paciente:
 Número-Sessão: **3**
 Data: **31-05-2005**
 Hora: **12:33**

Número do exercício	Nível	Tempo-Treino (efectivo)	Pausas	Número do parâmetro	Número de itens	Número de itens errados	Númer de erros Forma	Número de erros Cor	Número de erros Tamanho	Número de erros Tempo	Tempo de reacção 1º quartil	Mediana do Tempo de reacção	Tempo de reacção 3º quartil
1	10	0:09:59	0	1	28	6	2	3	4	0	11921ms	16312ms	20797ms

Evolução da sessão

Treino: **RehaCom / Raciocínio Lógico**
 Nome-Paciente:
 Número-Sessão: **4**
 Data: **31-05-2005**
 Hora: **12:44**

Número do exercício	Nível	Tempo-Treino (efectivo)	Pausas	Número do parâmetro	Número de itens	Número de itens errados	Númer de erros Forma	Número de erros Cor	Número de erros Tamanho	Número de erros Tempo	Tempo de reacção 1º quartil	Mediana do Tempo de reacção	Tempo de reacção 3º quartil
1	15	0:08:38	0	1	30	3	1	0	2	0	9969ms	13008ms	15438ms

Evolução da sessão

Treino: **RehaCom / Raciocínio Lógico**
 Nome-Paciente:
 Número-Sessão: **5**
 Data: **08-06-2005**
 Hora: **13:17**

Número do exercício	Nível	Tempo-Treino (efectivo)	Pausas	Número do parâmetro	Número de itens	Número de itens errados	Númer de erros Forma	Número de erros Cor	Número de erros Tamanho	Número de erros Tempo	Tempo de reacção 1º quartil	Mediana do Tempo de reacção	Tempo de reacção 3º quartil
1	20	0:09:41	1	1	5	2	0	0	2	0	22108ms	120031ms	156766ms

Evolução da sessão

Treino: **RehaCom / Raciocínio Lógico**
 Nome-Paciente:
 Número-Sessão: **6**
 Data: **29-06-2005**
 Hora: **13:12**

Número do exercício	Nível	Tempo-Treino (efectivo)	Pausas	Número do parâmetro	Número de itens	Número de itens errados	Númer de erros Forma	Número de erros Cor	Número de erros Tamanho	Número de erros Tempo	Tempo de reacção 1º quartil	Mediana do Tempo de reacção	Tempo de reacção 3º quartil
1	21	0:09:44	1	1	25	6	2	5	3	0	10000ms	12797ms	23438ms

Parâmetros-Treino

Número do parâmetro	Duração da sessão	Melo de resposta	Nível superior	Nível inferior	Tempo máximo de resolução(s)	Itens por nível	Feedback acústico	Análise do erro	Previsão
1	0:10	Teclas do painel	90	60	300	30	Não	Não	Sim

Resultados do treino RehaCom / Vigilância

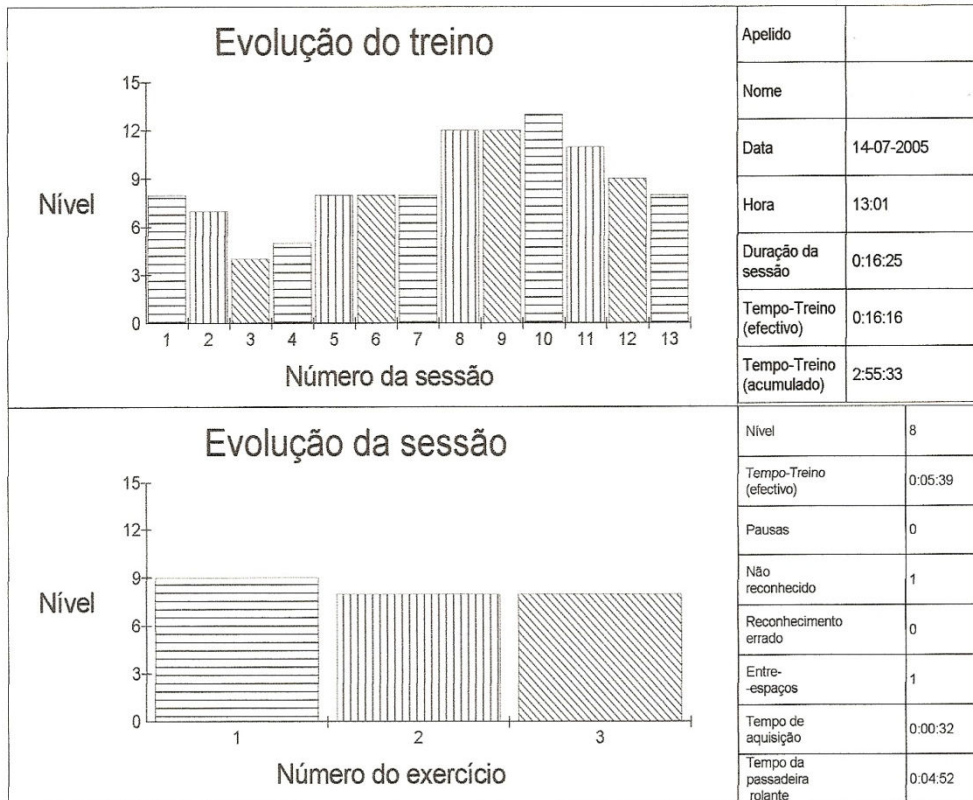

Evolução da sessão

Treino: RehaCom / Vigilância
Nome-Paciente: A
Número-Sessão: 1
Data: 07-04-2005
Hora: 12:41

Número do exercício	Nível	Tempo-Treino (efectivo)	Pausas	Número do parâmetro	Não reconhecido	Reconhecimento errado	Entre-espaços	Tempo de aquisição	Tempo da passadeira rolante
1	8	0:05:25	0	1	1	2	0	0:00:10	0:05:11

Evolução da sessão

Treino: RehaCom / Vigilância
Nome-Paciente:
Número-Sessão: 2
Data: 07-04-2005
Hora: 13:01

Número do exercício	Nível	Tempo-Treino (efectivo)	Pausas	Número do parâmetro	Não reconhecido	Reconhecimento errado	Entre-espaços	Tempo de aquisição	Tempo da passadeira rolante
1	8	0:06:23	0	1	4	5	0	0:00:10	0:06:02
2	7	0:07:22	0	1	5	1	0	0:00:23	0:06:48

Evolução da sessão

Treino: RehaCom / Vigilância
Nome-Paciente:
Número-Sessão: 3
Data: 15-04-2005
Hora: 11:22

Número do exercício	Nível	Tempo-Treino (efectivo)	Pausas	Número do parâmetro	Não reconhecido	Reconhecimento errado	Entre-espaços	Tempo de aquisição	Tempo da passadeira rolante
1	6	0:06:11	0	1	5	2	2	0:00:21	0:05:46
2	5	0:05:50	0	1	5	1	1	0:00:00	0:05:47
3	4	0:05:32	1	1	0	0	0	0:00:00	0:04:48

Evolução da sessão

Treino: RehaCom / Vigilância
Nome-Paciente:
Número-Sessão: 4
Data: 06-05-2005
Hora: 10:39

Número do exercício	Nível	Tempo-Treino (efectivo)	Pausas	Número do parâmetro	Não reconhecido	Reconhecimento errado	Entre-espaços	Tempo de aquisição	Tempo da passadeira rolante
1	5	0:06:45	0	2	4	0	0	0:00:29	0:06:12
2	5	0:05:24	0	2	3	0	0	0:00:06	0:05:13
3	5	0:05:28	0	2	0	0	0	0:00:27	0:04:45

Evolução da sessão

Treino: RehaCom / Vigilância
Nome-Paciente:
Número-Sessão: 5
Data: 11-05-2005
Hora: 13:07

Número do exercício	Nível	Tempo-Treino (efectivo)	Pausas	Número do parâmetro	Não reconhecido	Reconhecimento errado	Entre-espaços	Tempo de aquisição	Tempo da passadeira rolante
1	6	0:05:08	0	2	0	1	0	0:00:14	0:04:51
2	7	0:05:31	0	2	0	0	0	0:00:37	0:04:45
3	8	0:06:11	0	2	4	1	0	0:00:46	0:05:21

Evolução da sessão

Treino: RehaCom / Vigilância
Nome-Paciente:
Número-Sessão: 6
Data: 18-05-2005
Hora: 12:44

Número do exercício	Nível	Tempo-Treino (efectivo)	Pausas	Número do parâmetro	Não reconhecido	Reconhecimento errado	Entre-espaços	Tempo de aquisição	Tempo da passadeira rolante
1	7	0:05:15	0	2	4	0	0	0:00:22	0:04:50
2	7	0:05:18	0	2	0	0	0	0:00:27	0:04:45
3	8	0:05:30	0	2	1	1	0	0:00:11	0:05:05

Evolução da sessão

Treino: RehaCom / Vigilância
Nome-Paciente:

Número-Sessão: **7**
 Data: **24-05-2005**
 Hora: **13:05**

Número do exercício	Nível	Tempo-Treino (efectivo)	Pausas	Número do parâmetro	Não reconhecido	Reconhecimento errado	Entre-espaços	Tempo de aquisição	Tempo da passadeira rolante
1	8	0:05:26	0	2	2	1	0	0:00:22	0:05:01
2	8	0:05:44	0	2	3	0	0	0:00:22	0:05:14
3	8	0:04:57	0	2	0	0	0	0:00:07	0:04:46

Evolução da sessão

Treino: **RehaCom / Vigilância**
 Nome-Paciente:
 Número-Sessão: **8**
 Data: **31-05-2005**
 Hora: **13:13**

Número do exercício	Nível	Tempo-Treino (efectivo)	Pausas	Número do parâmetro	Não reconhecido	Reconhecimento errado	Entre-espaços	Tempo de aquisição	Tempo da passadeira rolante
1	11	0:05:28	0	2	0	0	0	0:00:38	0:04:45
2	12	0:05:25	0	2	2	0	0	0:00:14	0:05:05

Evolução da sessão

Treino: **RehaCom / Vigilância**
 Nome-Paciente:
 Número-Sessão: **9**
 Data: **08-06-2005**
 Hora: **13:09**

Número do exercício	Nível	Tempo-Treino (efectivo)	Pausas	Número do parâmetro	Não reconhecido	Reconhecimento errado	Entre-espaços	Tempo de aquisição	Tempo da passadeira rolante
1	12	0:05:16	0	2	2	0	0	0:00:16	0:04:57

Evolução da sessão

Treino: **RehaCom / Vigilância**
 Nome-Paciente:
 Número-Sessão: **10**
 Data: **16-06-2005**
 Hora: **13:08**

Número do exercício	Nível	Tempo-Treino (efectivo)	Pausas	Número do parâmetro	Não reconhecido	Reconhecimento errado	Entre-espaços	Tempo de aquisição	Tempo da passadeira rolante
1	14	0:03:19	1	3	4	2	0	0:00:09	0:02:54
2	13	0:03:03	0	3	2	0	0	0:00:21	0:02:38
3	13	0:02:55	0	3	2	0	0	0:00:12	0:02:40

Evolução da sessão

Treino: **RehaCom / Vigilância**
 Nome-Paciente:
 Número-Sessão: **11**
 Data: **29-06-2005**
 Hora: **12:44**

Número do exercício	Nível	Tempo-Treino (efectivo)	Pausas	Número do parâmetro	Não reconhecido	Reconhecimento errado	Entre-espaços	Tempo de aquisição	Tempo da passadeira rolante
1	13	0:03:06	0	3	4	1	5	0:00:16	0:02:45
2	12	0:02:47	0	3	2	3	0	0:00:01	0:02:40
3	11	0:03:19	0	3	3	0	0	0:00:29	0:02:46
4	11	0:03:05	0	3	3	0	0	0:00:16	0:02:45

Evolução da sessão

Treino: **RehaCom / Vigilância**
 Nome-Paciente:
 Número-Sessão: **12**
 Data: **07-07-2005**
 Hora: **13:10**

Número do exercício	Nível	Tempo-Treino (efectivo)	Pausas	Número do parâmetro	Não reconhecido	Reconhecimento errado	Entre-espaços	Tempo de aquisição	Tempo da passadeira rolante
1	11	0:03:12	0	3	3	2	0	0:00:11	0:02:56
2	10	0:02:50	0	3	0	0	0	0:00:08	0:02:28
3	11	0:03:06	0	3	5	3	0	0:00:17	0:02:45
4	10	0:02:52	1	3	1	1	0	0:00:04	0:02:38
5	10	0:03:08	0	3	5	0	0	0:00:11	0:02:55
6	9	0:02:47	0	3	1	1	2	0:00:01	0:02:41

Evolução da sessão

Treino: **RehaCom / Vigilância**
 Nome-Paciente:
 Número-Sessão: **13**

Data: 14-07-2005
 Hora: 13:01

Número do exercício	Nível	Tempo-Treino (efectivo)	Pausas	Número do parâmetro	Não reconhecido	Reconhecimento errado	Entre-espaços	Tempo de aquisição	Tempo da passadeira rolante
1	9	0:05:30	0	2	6	1	0	0:00:07	0:05:20
2	8	0:05:07	0	2	2	0	0	0:00:33	0:05:00
3	8	0:05:39	0	2	1	0	1	0:00:32	0:04:52

Parâmetros-Treino

Número do parâmetro	Duração da sessão	Nível superior	Nível inferior	Feedback acústico	Feedback visual	Feedback verbal	Velocidade dos objectos	Número de objectos	Tipo de objectos	Percentagem de objectos defeituosos
1	0:20	99%	96%	Sim	Sim	Sim	Lenta	100	Concreto	10%
2	0:22	99%	96%	Sim	Sim	Sim	Lenta	100	Concreto	10%
3	0:22	99%	96%	Sim	Sim	Sim	Rápida	100	Concreto	10%

Anexo III:

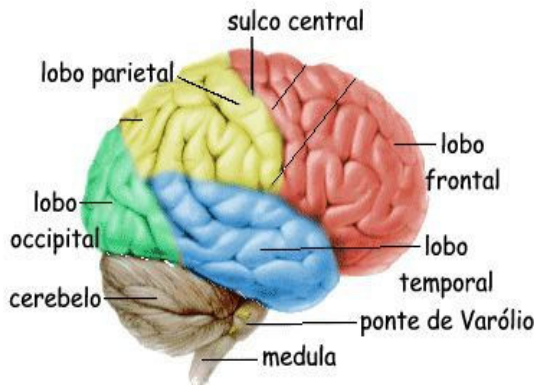

Fig. n.º 2 – Esquema lateral do hemisfério cerebral direito, com as diferentes partes constitutivas do SNC

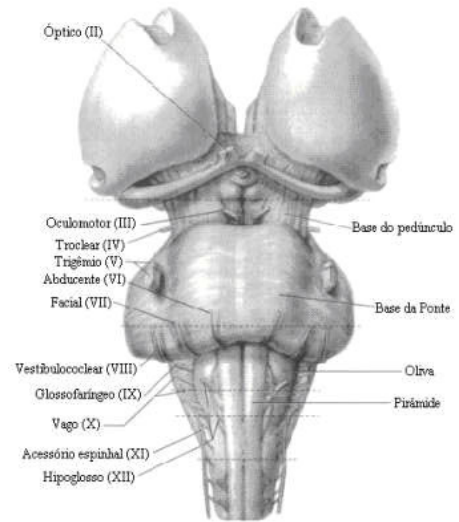

Fig. n.º 3 – Esquema ventral dos Nervos Cranianos e do Tronco Encefálico

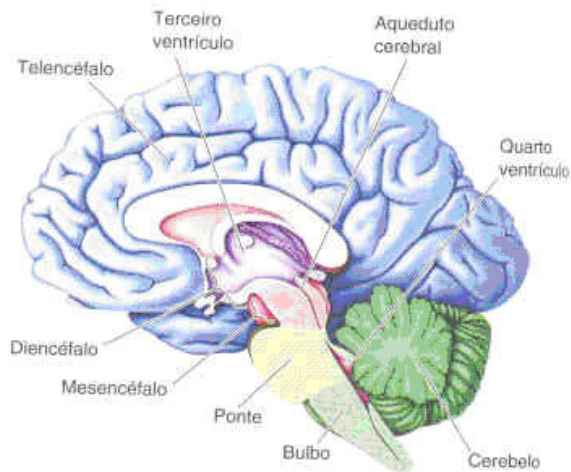
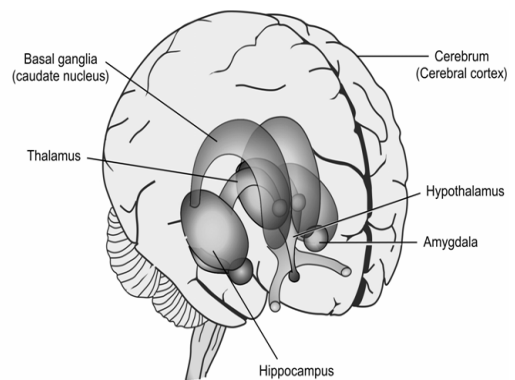

Fig. n.º 4 – Esquema mediosagital do Encéfalo



Inner structure of the human brain, including the limbic system.

Fig. n.º 5 – Esquema do Sistema Límbico

Anexo IV:

ESCALA CORNELL PARA A DEPRESSÃO NA DEMÊNCIA (Alexopoulos, G. et al., 1988)

Idade ____ Sexo ____ Nível educacional _____

Cotação: 0-ausente 1-ligeiro e 2-grave

A. Sinais relacionados com o humor

- | | | | |
|--|---|---|---|
| 1. Ansiedade (expressão ansiosa, ruminações, preocupações) | 0 | 1 | 2 |
| 2. Tristeza (expressão triste, voz triste, choro fácil) | 0 | 1 | 2 |
| 3. Falta de reactividade a acontecimentos agradáveis | 0 | 1 | 2 |
| 4. Irritabilidade (facilmente aborrecido, impaciência) | 0 | 1 | 2 |

B. Perturbações comportamentais

- | | | | |
|---|---|---|---|
| 5. Agitação (inquietação, torcer as mãos, puxar os cabelos) | 0 | 1 | 2 |
| 6. Lentificação de movimentos, discurso ou reacções | 0 | 1 | 2 |
| 7. Queixas somáticas múltiplas | 0 | 1 | 2 |
| 8. Perda de interesse (menor envolvimento em actividades habituais) | 0 | 1 | 2 |

C. Sinais físicos

- | | | | |
|--|---|---|---|
| 9. Perda de apetite | 0 | 1 | 2 |
| 10. Perda de peso | 0 | 1 | 2 |
| 11. Perda de energia (fadiga fácil, incapaz de manter actividades) | 0 | 1 | 2 |

D. Funções cíclicas

- | | | | |
|---|---|---|---|
| 12. Variações diurnas do humor (variações mais acentuadas de manhã) | 0 | 1 | 2 |
| 13. Insónia inicial (adormece mais tarde do que é habitual) | 0 | 1 | 2 |
| 14. Despertares múltiplos | 0 | 1 | 2 |
| 15. Insónia terminal (acorda mais cedo do que é habitual) | 0 | 1 | 2 |

E. Perturbações do pensamento

- | | | | |
|--|---|---|---|
| 16. Suicídio (deseja morrer, sente que não vale a pena viver) | 0 | 1 | 2 |
| 17. Baixa auto-estima (culpabiliza-se, deprecia-se) | 0 | 1 | 2 |
| 18. Pessimismo (antecipação do pior) | 0 | 1 | 2 |
| 19. Delírios congruentes com o humor (delírios de ruína, hipocondríacos ou de perda) | 0 | 1 | 2 |

TÉCNICAS DE AVALIAÇÃO DA DOENÇA DE ALZHEIMER NOS CUIDADOS DE SAÚDE PRIMÁRIOS

Avaliação Cognitiva

Mini-Mental State - MMS

NOME: _____	
IDADE: ____ Anos	DATA: ____ de _____ de ____
1. ORIENTAÇÃO (1 ponto por cada resposta correcta).	
Em que ano estamos?	_____
Em que mês estamos?	_____
Em que dia do mês estamos?	_____
Em que dia da semana estamos?	_____
Em que estação do ano estamos?	_____
Em que país estamos?	_____
Em que distrito vive?	_____
Em que terra vive?	_____
Em que casa estamos	_____
Em que andar estamos	_____
	Nota: <input type="text"/>
2. RETENÇÃO (contar 1 ponto por cada palavra correctamente repetida). "Vou dizer três palavras; queria que as repetisse, mas só depois de eu as dizer todas; procure ficar a sabê-las de cor".	
Pêra	_____
Gato	_____
Bola	_____
	Nota: <input type="text"/>
3. ATENÇÃO E CÁLCULO (1 ponto por cada resposta correcta. Se der uma errada mas depois continuar a subtrair bem, consideram-se as seguintes como correctas. Parar ao fim de 5 respostas.) "Agora peço-lhe que me diga quantos são 30 menos 3 e depois ao número encontrado volta a tirar 3 e repete assim até eu lhe dizer para parar".	
27 __ 24 __ 21 __ 18 __ 15 __	Nota: <input type="text"/>
4. EVOCAÇÃO (1 ponto por cada resposta correcta.) "Veja se consegue dizer as três palavras que pedi há pouco para decorar".	
Pêra	_____
Gato	_____
Bola	_____
	Nota: <input type="text"/>

5. LINGUAGEM (1 ponto por cada resposta correcta).

a. "Como se chama isto? Mostrar os objectos:

Relógio _____

Lápis _____

Nota:

b. "Repita a frase que eu vou dizer: O RATO ROEU A ROLHA"

Nota:

c. "Quando eu lhe der esta folha de papel, pegue nela com a mão direita, dobre-a ao meio e ponha sobre a mesa", (ou "sobre a cama", se for o caso); dar a folha segurando com as duas mãos.

Pega com a mão direita _____

Dobra ao meio _____

Coloca onde deve _____

Nota:

d. "Leia o que está neste cartão e faça o que lá diz". Mostrar um cartão com a frase bem legível, "FECHE OS OLHOS"; sendo analfabeto ler-se a frase.

Fechou os olhos _____

Nota:

e. "Escreva uma frase inteira aqui". Deve ter sujeito e verbo e fazer sentido; os erros gramaticais não prejudicam a pontuação.

Nota:

6. HABILIDADE CONSTRUTIVA (1 ponto pela cópia correcta.)

Deve copiar um desenho. Dois pentágonos parcialmente sobrepostos;

cada um deve ficar com 5 lados, dois dos quais intersectados.

Não valorizar, tremor ou rotação.

DESENHO

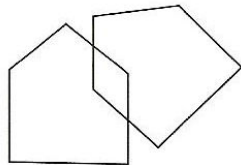

CÓPIA

(Máximo 30 pontos)

TOTAL:

Anexo V:

A/C

Exm^a Senhora Doutora Manuela Guerreiro,

Sou discente do Curso de Mestrado de Psicologia Clínica, na Universidade da Beira Interior, sob orientação do Sr. Prof. Doutor Henrique Pereira.

Para a realização do meu relatório de mestrado, estou a efectuar um estudo comparativo das alterações de humor e depressão entre doentes com *Deficit Cognitivo Ligeiro* e doentes com patologia de *Alzheimer*. Tratando-se pois, de um dos factores de risco associado a ambas patologias, é meu objectivo determinar a existência de diferenças significativas, que nos levem a proceder a um tratamento precoce junto destes doentes e na identificação de critérios mais rigorosos para a distinção entre sintomas depressivos e sintomas clínicos iniciais destas patologias.

Para tal, necessitarei de recolher dados, com recurso a duas escalas, - a «*Escala de Avaliação Breve do Estado Mental*» e a «*Escala Cornell para a Depressão na Demência*». Posteriormente os dados iram ser tratados estatisticamente.

Assim sendo, solicito a sua autorização.

Agradeço a sua atenção e estarei disponível para qualquer esclarecimento adicional.

Lisboa, 27 de Fevereiro de 2008.

Tiago Arrobas da Silva,

A/C

Coordenador da Unidade de Neuropsicologia de Intervenção
Centro Hospitalar Psiquiátrico de Lisboa, Hospital Miguel Bombarda.

Exmº Senhor Dr.,

Sou discente do Curso de Mestrado de Psicologia Clínica, na Universidade da Beira Interior, sob orientação do Sr. Prof. Doutor Henrique Pereira.

Para a realização do meu relatório de mestrado, estou a efectuar um estudo comparativo das alterações de humor e depressão entre doentes com *Deficit Cognitivo Ligeiro* e doentes com patologia de *Alzheimer*. Tratando-se pois, de um dos factores de risco associado a ambas patologias, é meu objectivo determinar a existência de diferenças significativas, que nos levem a proceder a um tratamento precoce junto destes doentes e na identificação de critérios mais rigorosos para a distinção entre sintomas depressivos e sintomas clínicos iniciais destas patologias.

Para tal, contacto-vos com o intuito de solicitar a autorização e disponibilidade, perante os profissionais do vosso Serviço, em poder recolher a amostra de completara o meu estudo.

A recolha de dados será efectuada por meio de duas escalas, a ser respondido por Técnico responsável:

- a «Escala Cornell para a Depressão na Demência», que tem por objectivo uma avaliação consistente das alterações do humor em situações de demência, constituída por 19 itens, nomeadamente: na avaliação de sinais relacionados com o humor, perturbações comportamentais, sinais físicos, funções cíclicas e perturbações do pensamento.

- e a «Escala de Avaliação Breve do Estado Mental», para a avaliação de diferentes processos cognitivos como a orientação, memória, atenção e cálculo, evocação de dados, linguagem, juízo crítico e as capacidades motoras finas. Os resultados desta escala apenas serviram para inferir as diferenças entre os doentes com *Deficits*

Cognitivo Ligeiro e Doentes com Alzheimer.

De salientar também que os dados a serem recolhidos junto de vós, serão mantidos anónimos, apenas interessando determinar, além dos dados das escalas, a idade, o sexo, o nível educacional e quando *possível* se houve algum historial anterior de depressão.

Agradeço a vossa atenção e estarei disponível para qualquer esclarecimento adicional,

Lisboa, 26 de Fevereiro de 2008.

Tiago Arrobas da Silva,

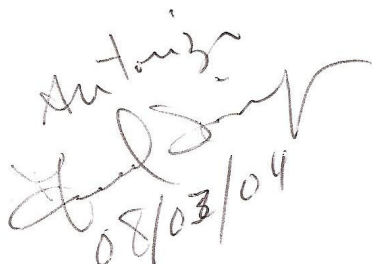
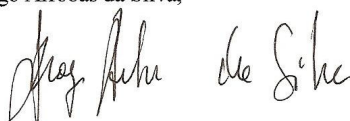

Ao cuidado da Associação Portuguesa de Familiares e Doentes de Alzheimer,

Exmos.,

Sou aluno de mestrado, na Universidade da Beira Interior, na área da Psicologia Clínica (Neuropsicologia), sob orientação do Sr. Prof. Doutor Henrique Pereira.

Para a realização do meu relatório de mestrado, estou a efectuar um estudo comparativo das alterações de humor e depressão entre doentes com *Déficit Cognitivo Ligeiro* e doentes com patologia de *Alzheimer*. Tratando-se pois, de um dos factores de risco associado a ambas patologias, é meu objectivo determinar a existência de diferenças significativas, que nos levem a proceder a um tratamento precoce junto destes doentes e na identificação de critérios mais rigorosos para a distinção entre sintomas depressivos e sintomas clínicos iniciais destas patologias.

Para tal contacto-vos no intuito de obter autorização para proceder à recolha de dados, numa amostra de doentes com patologia de Alzheimer.

A recolha de dados será efectuada por meio de duas escalas:

- a «*Escala Cornell para a Depressão na Demência*», que tem por objectivo uma avaliação consistente das alterações do humor em situações de demência, constituída por 19 itens, nomeadamente: na avaliação de sinais relacionados com o humor, perturbações comportamentais, sinais físicos, funções cíclicas e perturbações do pensamento. As questões para esta escala devem apenas ser respondidas pelos cuidadores e não pelos doentes;

- e a «*Escala de Avaliação Breve do Estado Mental*», para a avaliação de diferentes processos cognitivos como a orientação, memória, atenção e cálculo, evocação de dados, linguagem, juízo crítico e as capacidades motoras finas. Os resultados desta escala apenas serviram para inferir as diferenças entre os doentes com *Déficits Cognitivo Ligeiro* e *Doentes com Alzheimer*.

De salientar também que os dados a serem recolhidos junto de vós, serão mantidos anónimos, apenas interessando determinar, além dos dados das escalas, a idade, o sexo, o nível educacional e quando *possível* se houve algum historial anterior de depressão.

Agradeço a vossa atenção e estarei disponível para qualquer esclarecimento adicional.

Lisboa, 27 de Fevereiro de 2008.

Tiago Arrobas da Silva

Anexo VI:

Sexo

Statistics

Sexo

N	Valid	120
	Missing	0
Mean		1,56
Median		2,00
Mode		2
Std. Deviation		,499
Minimum		1
Maximum		2

Sexo

	Frequency	Percent	Valid Percent	Cumulative Percent
Valid masculino	53	44,2	44,2	44,2
feminino	67	55,8	55,8	100,0
Total	120	100,0	100,0	

Idades

Statistics

Idade

N	Valid	120
	Missing	0
Mean		67,84
Median		67,00
Mode		63
Std. Deviation		8,709
Minimum		46
Maximum		85

Nível Educacional

Statistics

Nível Educacional

N	Valid	120
	Missing	0
Mean		1,94
Median		2,00
Mode		2
Std. Deviation		,490
Minimum		1
Maximum		3

Nível Educacional

		Frequency	Percent	Valid Percent	Cumulative Percent
Valid	Ensino Superior	18	15,0	15,0	15,0
	Ensino Básico	91	75,8	75,8	90,8
	Ns/Nt	11	9,2	9,2	100,0
	Total	120	100,0	100,0	

Patologias * Sexo Crosstabulation

Count

		Sexo		Total
		masculino	feminino	
Patologias	DCL	15	15	30
	DCL + Depressão	12	18	30
	DA	17	13	30
	DA + Depressão	9	21	30
Total		53	67	120

Idade * Sexo Crosstabulation

Count

		Sexo		Total
		masculino	feminino	
Idade	<= 50	1	1	2
	51-60	8	13	21
	61-70	14	34	48
	71-80	24	15	39
	81-90	6	4	10
Total		53	67	120

Idade * Patologias Crosstabulation

Count

		Patologias				Total
		DCL	DCL + Depressão	DA	DA + Depressão	
Idade	<= 50	1	1			2
	51-60	3	11	2	5	21
	61-70	10	15	8	15	48
	71-80	14	3	15	7	39
	81-90	2		5	3	10
Total		30	30	30	30	120

Comparação das médias e das diferenças significativas entre as amostras, para as cinco sub-escalas:

Group Statistics

	Patologias	N	Mean	Std. Deviation	Std. Error Mean
Sinais Relacionados com o Humor	DCL	30	,9417	,45336	,08277
	DCL + Depressão	30	1,2833	,35192	,06425
Perturbações Comportamentais	DCL	30	,9333	,33434	,06104
	DCL + Depressão	30	1,2167	,35192	,06425
Sinais Físicos	DCL	30	,5778	,54620	,09972
	DCL + Depressão	30	,7667	,60108	,10974
Funções Cíclicas	DCL	30	,6750	,50493	,09219
	DCL + Depressão	30	,8917	,42387	,07739
Perturbações do Pensamento	DCL	30	,7167	,36397	,06645
	DCL + Depressão	30	1,0000	,32827	,05993

Group Statistics

	Patologias	N	Mean	Std. Deviation	Std. Error Mean
Sinais Relacionados com o Humor	DA	30	1,2500	,42039	,07675
	DA + Depressão	30	1,5417	,37762	,06894
Perturbações Comportamentais	DA	30	1,0500	,30371	,05545
	DA + Depressão	30	1,2417	,33142	,06051
Sinais Físicos	DA	30	,7000	,52777	,09636
	DA + Depressão	30	1,1667	,43549	,07951
Funções Cíclicas	DA	30	,9917	,42286	,07720
	DA + Depressão	30	1,3167	,30038	,05484
Perturbações do Pensamento	DA	30	,9750	,35568	,06494
	DA + Depressão	30	,7667	,35920	,06558

Group Statistics

	Patologias	N	Mean	Std. Deviation	Std. Error Mean
Sinais Relacionados com o Humor	DCL	30	,9417	,45336	,08277
	DA + Depressão	30	1,5417	,37762	,06894
Perturbações Comportamentais	DCL	30	,9333	,33434	,06104
	DA + Depressão	30	1,2417	,33142	,06051
Sinais Físicos	DCL	30	,5778	,54620	,09972
	DA + Depressão	30	1,1667	,43549	,07951
Funções Cíclicas	DCL	30	,6750	,50493	,09219
	DA + Depressão	30	1,3167	,30038	,05484
Perturbações do Pensamento	DCL	30	,7167	,36397	,06645
	DA + Depressão	30	,7667	,35920	,06558

Group Statistics

	Patologias	N	Mean	Std. Deviation	Std. Error Mean
Sinais Relacionados com o Humor	DCL + Depressão	30	1,2833	,35192	,06425
	DA	30	1,2500	,42039	,07675
Perturbações Comportamentais	DCL + Depressão	30	1,2167	,35192	,06425
	DA	30	1,0500	,30371	,05545
Sinais Físicos	DCL + Depressão	30	,7667	,60108	,10974
	DA	30	,7000	,52777	,09636
Funções Cíclicas	DCL + Depressão	30	,8917	,42387	,07739
	DA	30	,9917	,42286	,07720
Perturbações do Pensamento	DCL + Depressão	30	1,0000	,32827	,05993
	DA	30	,9750	,35568	,06494

Group Statistics

	Patologias	N	Mean	Std. Deviation	Std. Error Mean
Sinais Relacionados com o Humor	DCL + Depressão	30	1,2833	,35192	,06425
	DA + Depressão	30	1,5417	,37762	,06894
Perturbações Comportamentais	DCL + Depressão	30	1,2167	,35192	,06425
	DA + Depressão	30	1,2417	,33142	,06051
Sinais Físicos	DCL + Depressão	30	,7667	,60108	,10974
	DA + Depressão	30	1,1667	,43549	,07951
Funções Cíclicas	DCL + Depressão	30	,8917	,42387	,07739
	DA + Depressão	30	1,3167	,30038	,05484
Perturbações do Pensamento	DCL + Depressão	30	1,0000	,32827	,05993
	DA + Depressão	30	,7667	,35920	,06558

Group Statistics

	Patologias	N	Mean	Std. Deviation	Std. Error Mean
Sinais Relacionados com o Humor	DCL	30	,9417	,45336	,08277
	DA	30	1,2500	,42039	,07675
Perturbações Comportamentais	DCL	30	,9333	,33434	,06104
	DA	30	1,0500	,30371	,05545
Sinais Físicos	DCL	30	,5778	,54620	,09972
	DA	30	,7000	,52777	,09636
Funções Cíclicas	DCL	30	,6750	,50493	,09219
	DA	30	,9917	,42286	,07720
Perturbações do Pensamento	DCL	30	,7167	,36397	,06645
	DA	30	,9750	,35568	,06494

Group Statistics

	Patologias	N	Mean	Std. Deviation	Std. Error Mean
Ansiedade	DCL	30	1,03	,615	,112
	DCL + Depressão	30	1,23	,568	,104
Tristeza	DCL	30	,93	,583	,106
	DCL + Depressão	30	1,47	,507	,093
Falta de Reactividade	DCL	30	,80	,610	,111
	DCL + Depressão	30	1,23	,679	,124
Irritabilidade	DCL	30	1,00	,695	,127
	DCL + Depressão	30	1,20	,484	,088
Agitação	DCL	30	,77	,728	,133
	DCL + Depressão	30	1,07	,583	,106
Lentificação	DCL	30	,83	,592	,108
	DCL + Depressão	30	,97	,765	,140
Queixas somáticas	DCL	30	1,03	,615	,112
	DCL + Depressão	30	1,50	,509	,093
Perda de interesse	DCL	30	1,10	,607	,111
	DCL + Depressão	30	1,33	,606	,111
Perda de apetite	DCL	30	,63	,615	,112
	DCL + Depressão	30	,87	,681	,124
Perda de peso	DCL	30	,37	,615	,112
	DCL + Depressão	30	,40	,724	,132
Perda de energia	DCL	30	,73	,640	,117
	DCL + Depressão	30	1,03	,669	,122
Variações do humor	DCL	30	1,07	,583	,106
	DCL + Depressão	30	1,30	,535	,098
Insónia inicial	DCL	30	,70	,750	,137
	DCL + Depressão	30	,97	,490	,089
Depertares múltiplos	DCL	30	,57	,728	,133
	DCL + Depressão	30	,60	,621	,113
Insónia Terminal	DCL	30	,37	,615	,112
	DCL + Depressão	30	,70	,596	,109
Suicídio	DCL	30	,30	,466	,085
	DCL + Depressão	30	,90	,481	,088
Baixa auto-estima	DCL	30	1,10	,662	,121
	DCL + Depressão	30	1,47	,571	,104
Pessimismo	DCL	30	1,27	,640	,117
	DCL + Depressão	30	1,50	,509	,093
Delírios congruentes com o humor	DCL	30	,20	,484	,088
	DCL + Depressão	30	,13	,346	,063

Group Statistics

	Patologias	N	Mean	Std. Deviation	Std. Error Mean
Ansiedade	DCL	30	1,03	,615	,112
	DA	30	1,30	,651	,119
Tristeza	DCL	30	,93	,583	,106
	DA	30	1,40	,498	,091
Falta de Reactividade	DCL	30	,80	,610	,111
	DA	30	1,20	,761	,139
Irritabilidade	DCL	30	1,00	,695	,127
	DA	30	1,10	,662	,121
Agitação	DCL	30	,77	,728	,133
	DA	30	1,10	,662	,121
Lentificação	DCL	30	,83	,592	,108
	DA	30	,90	,803	,147
Queixas somáticas	DCL	30	1,03	,615	,112
	DA	30	1,00	,455	,083
Perda de interesse	DCL	30	1,10	,607	,111
	DA	30	1,20	,714	,130
Perda de apetite	DCL	30	,63	,615	,112
	DA	30	,73	,691	,126
Perda de peso	DCL	30	,37	,615	,112
	DA	30	,47	,571	,104
Perda de energia	DCL	30	,73	,640	,117
	DA	30	,90	,607	,111
Variações do humor	DCL	30	1,07	,583	,106
	DA	30	1,43	,626	,114
Insónia inicial	DCL	30	,70	,750	,137
	DA	30	,80	,551	,101
Depertares múltiplos	DCL	30	,57	,728	,133
	DA	30	,87	,629	,115
Insónia Terminal	DCL	30	,37	,615	,112
	DA	30	,87	,571	,104
Suicídio	DCL	30	,30	,466	,085
	DA	30	,40	,675	,123
Baixa auto-estima	DCL	30	1,10	,662	,121
	DA	30	1,50	,572	,104
Pessimismo	DCL	30	1,27	,640	,117
	DA	30	1,63	,556	,102
Delírios congruentes com o humor	DCL	30	,20	,484	,088
	DA	30	,37	,490	,089

Group Statistics

	Patologias	N	Mean	Std. Deviation	Std. Error Mean
Ansiedade	DA	30	1,30	,651	,119
	DA + Depressão	30	1,47	,629	,115
Tristeza	DA	30	1,40	,498	,091
	DA + Depressão	30	1,60	,498	,091
Falta de Reactividade	DA	30	1,20	,761	,139
	DA + Depressão	30	1,77	,568	,104
Irritabilidade	DA	30	1,10	,662	,121
	DA + Depressão	30	1,33	,547	,100
Agitação	DA	30	1,10	,662	,121
	DA + Depressão	30	1,07	,583	,106
Lentificação	DA	30	,90	,803	,147
	DA + Depressão	30	1,30	,750	,137
Queixas somáticas	DA	30	1,00	,455	,083
	DA + Depressão	30	1,00	,455	,083
Perda de interesse	DA	30	1,20	,714	,130
	DA + Depressão	30	1,60	,563	,103
Perda de apetite	DA	30	,73	,691	,126
	DA + Depressão	30	1,20	,610	,111
Perda de peso	DA	30	,47	,571	,104
	DA + Depressão	30	,87	,507	,093
Perda de energia	DA	30	,90	,607	,111
	DA + Depressão	30	1,43	,626	,114
Variações do humor	DA	30	1,43	,626	,114
	DA + Depressão	30	1,73	,450	,082
Insónia inicial	DA	30	,80	,551	,101
	DA + Depressão	30	1,30	,466	,085
Depertares múltiplos	DA	30	,87	,629	,115
	DA + Depressão	30	1,10	,403	,074
Insónia Terminal	DA	30	,87	,571	,104
	DA + Depressão	30	1,13	,434	,079
Suicídio	DA	30	,40	,675	,123
	DA + Depressão	30	,83	,531	,097
Baixa auto-estima	DA	30	1,50	,572	,104
	DA + Depressão	30	,77	,626	,114
Pessimismo	DA	30	1,63	,556	,102
	DA + Depressão	30	1,03	,490	,089
Delírios congruentes com o humor	DA	30	,37	,490	,089
	DA + Depressão	30	,43	,504	,092

Group Statistics

	Patologias	N	Mean	Std. Deviation	Std. Error Mean
Ansiedade	DCL + Depressão	30	1,23	,568	,104
	DA + Depressão	30	1,47	,629	,115
Tristeza	DCL + Depressão	30	1,47	,507	,093
	DA + Depressão	30	1,60	,498	,091
Falta de Reactividade	DCL + Depressão	30	1,23	,679	,124
	DA + Depressão	30	1,77	,568	,104
Irritabilidade	DCL + Depressão	30	1,20	,484	,088
	DA + Depressão	30	1,33	,547	,100
Agitação	DCL + Depressão	30	1,07	,583	,106
	DA + Depressão	30	1,07	,583	,106
Lentificação	DCL + Depressão	30	,97	,765	,140
	DA + Depressão	30	1,30	,750	,137
Queixas somáticas	DCL + Depressão	30	1,50	,509	,093
	DA + Depressão	30	1,00	,455	,083
Perda de interesse	DCL + Depressão	30	1,33	,606	,111
	DA + Depressão	30	1,60	,563	,103
Perda de apetite	DCL + Depressão	30	,87	,681	,124
	DA + Depressão	30	1,20	,610	,111
Perda de peso	DCL + Depressão	30	,40	,724	,132
	DA + Depressão	30	,87	,507	,093
Perda de energia	DCL + Depressão	30	1,03	,669	,122
	DA + Depressão	30	1,43	,626	,114
Variações do humor	DCL + Depressão	30	1,30	,535	,098
	DA + Depressão	30	1,73	,450	,082
Insónia inicial	DCL + Depressão	30	,97	,490	,089
	DA + Depressão	30	1,30	,466	,085
Depertares múltiplos	DCL + Depressão	30	,60	,621	,113
	DA + Depressão	30	1,10	,403	,074
Insónia Terminal	DCL + Depressão	30	,70	,596	,109
	DA + Depressão	30	1,13	,434	,079
Suicídio	DCL + Depressão	30	,90	,481	,088
	DA + Depressão	30	,83	,531	,097
Baixa auto-estima	DCL + Depressão	30	1,47	,571	,104
	DA + Depressão	30	,77	,626	,114
Pessimismo	DCL + Depressão	30	1,50	,509	,093
	DA + Depressão	30	1,03	,490	,089
Delírios congruentes com o humor	DCL + Depressão	30	,13	,346	,063
	DA + Depressão	30	,43	,504	,092

Group Statistics

	Patologias	N	Mean	Std. Deviation	Std. Error Mean
Ansiedade	DCL	30	1,03	,615	,112
	DA + Depressão	30	1,47	,629	,115
Tristeza	DCL	30	,93	,583	,106
	DA + Depressão	30	1,60	,498	,091
Falta de Reactividade	DCL	30	,80	,610	,111
	DA + Depressão	30	1,77	,568	,104
Irritabilidade	DCL	30	1,00	,695	,127
	DA + Depressão	30	1,33	,547	,100
Agitação	DCL	30	,77	,728	,133
	DA + Depressão	30	1,07	,583	,106
Lentificação	DCL	30	,83	,592	,108
	DA + Depressão	30	1,30	,750	,137
Queixas somáticas	DCL	30	1,03	,615	,112
	DA + Depressão	30	1,00	,455	,083
Perda de interesse	DCL	30	1,10	,607	,111
	DA + Depressão	30	1,60	,563	,103
Perda de apetite	DCL	30	,63	,615	,112
	DA + Depressão	30	1,20	,610	,111
Perda de peso	DCL	30	,37	,615	,112
	DA + Depressão	30	,87	,507	,093
Perda de energia	DCL	30	,73	,640	,117
	DA + Depressão	30	1,43	,626	,114
Variações do humor	DCL	30	1,07	,583	,106
	DA + Depressão	30	1,73	,450	,082
Insónia inicial	DCL	30	,70	,750	,137
	DA + Depressão	30	1,30	,466	,085
Depertares múltiplos	DCL	30	,57	,728	,133
	DA + Depressão	30	1,10	,403	,074
Insónia Terminal	DCL	30	,37	,615	,112
	DA + Depressão	30	1,13	,434	,079
Suicídio	DCL	30	,30	,466	,085
	DA + Depressão	30	,83	,531	,097
Baixa auto-estima	DCL	30	1,10	,662	,121
	DA + Depressão	30	,77	,626	,114
Pessimismo	DCL	30	1,27	,640	,117
	DA + Depressão	30	1,03	,490	,089
Delírios congruentes com o humor	DCL	30	,20	,484	,088
	DA + Depressão	30	,43	,504	,092

Group Statistics

	Patologias	N	Mean	Std. Deviation	Std. Error Mean
Ansiedade	DCL + Depressão	30	1,23	,568	,104
	DA	30	1,30	,651	,119
Tristeza	DCL + Depressão	30	1,47	,507	,093
	DA	30	1,40	,498	,091
Falta de Reactividade	DCL + Depressão	30	1,23	,679	,124
	DA	30	1,20	,761	,139
Irritabilidade	DCL + Depressão	30	1,20	,484	,088
	DA	30	1,10	,662	,121
Agitação	DCL + Depressão	30	1,07	,583	,106
	DA	30	1,10	,662	,121
Lentificação	DCL + Depressão	30	,97	,765	,140
	DA	30	,90	,803	,147
Queixas somáticas	DCL + Depressão	30	1,50	,509	,093
	DA	30	1,00	,455	,083
Perda de interesse	DCL + Depressão	30	1,33	,606	,111
	DA	30	1,20	,714	,130
Perda de apetite	DCL + Depressão	30	,87	,681	,124
	DA	30	,73	,691	,126
Perda de peso	DCL + Depressão	30	,40	,724	,132
	DA	30	,47	,571	,104
Perda de energia	DCL + Depressão	30	1,03	,669	,122
	DA	30	,90	,607	,111
Variações do humor	DCL + Depressão	30	1,30	,535	,098
	DA	30	1,43	,626	,114
Insónia inicial	DCL + Depressão	30	,97	,490	,089
	DA	30	,80	,551	,101
Depertares múltiplos	DCL + Depressão	30	,60	,621	,113
	DA	30	,87	,629	,115
Insónia Terminal	DCL + Depressão	30	,70	,596	,109
	DA	30	,87	,571	,104
Suicídio	DCL + Depressão	30	,90	,481	,088
	DA	30	,40	,675	,123
Baixa auto-estima	DCL + Depressão	30	1,47	,571	,104
	DA	30	1,50	,572	,104
Pessimismo	DCL + Depressão	30	1,50	,509	,093
	DA	30	1,63	,556	,102
Delírios congurentes com o humor	DCL + Depressão	30	,13	,346	,063
	DA	30	,37	,490	,089

Análise item a item, das diferenças significativas entre dondes com DCL/DCL+Depressão:

Independent Samples Test

		Levene's Test for Equality of Variances		t-test for Equality of Means						
		F	Sig.	t	df	Sig. (2-tailed)	Mean Difference	Std. Error Difference	95% Confidence Interval of the Difference	
									Lower	Upper
Ansiedade	Equal variances assumed	,492	,486	-1,308	58	,196	-,20	,153	-,506	,106
	Equal variances not assumed			-1,308	57,643	,196	-,20	,153	-,506	,106
Tristeza	Equal variances assumed	2,356	,130	-3,778	58	,000	-,53	,141	-,816	-,251
	Equal variances not assumed			-3,778	56,909	,000	-,53	,141	-,816	-,251
Falta de Reactividade	Equal variances assumed	,757	,388	-2,600	58	,012	-,43	,167	-,767	-,100
	Equal variances not assumed			-2,600	57,353	,012	-,43	,167	-,767	-,100
Irritabilidade	Equal variances assumed	,751	,390	-1,293	58	,201	-,20	,155	-,510	,110
	Equal variances not assumed			-1,293	51,794	,202	-,20	,155	-,510	,110
Agitação	Equal variances assumed	5,131	,027	-1,762	58	,083	-,30	,170	-,641	,041
	Equal variances not assumed			-1,762	55,369	,084	-,30	,170	-,641	,041
Lentificação	Equal variances assumed	1,438	,235	-,755	58	,453	-,13	,177	-,487	,220
	Equal variances not assumed			-,755	54,572	,453	-,13	,177	-,487	,221
Queixas somáticas	Equal variances assumed	1,724	,194	-3,203	58	,002	-,47	,146	-,758	-,175
	Equal variances not assumed			-3,203	56,026	,002	-,47	,146	-,759	-,175
Perda de interesse	Equal variances assumed	1,482	,228	-1,489	58	,142	-,23	,157	-,547	,080
	Equal variances not assumed			-1,489	58,000	,142	-,23	,157	-,547	,080
Perda de apetite	Equal variances assumed	,100	,753	-1,392	58	,169	-,23	,168	-,569	,102
	Equal variances not assumed			-1,392	57,399	,169	-,23	,168	-,569	,102
Perda de peso	Equal variances assumed	,590	,446	-,192	58	,848	-,03	,173	-,380	,314
	Equal variances not assumed			-,192	56,521	,848	-,03	,173	-,381	,314
Perda de energia	Equal variances assumed	,650	,423	-1,776	58	,081	-,30	,169	-,638	,038
	Equal variances not assumed			-1,776	57,886	,081	-,30	,169	-,638	,038
Variações do humor	Equal variances assumed	1,017	,317	-1,615	58	,112	-,23	,145	-,523	,056
	Equal variances not assumed			-1,615	57,572	,112	-,23	,145	-,523	,056
Insónia inicial	Equal variances assumed	16,075	,000	-1,631	58	,108	-,27	,164	-,594	,061
	Equal variances not assumed			-1,631	49,960	,109	-,27	,164	-,595	,062
Depertares múltiplos	Equal variances assumed	1,229	,272	-,191	58	,849	-,03	,175	-,383	,316
	Equal variances not assumed			-,191	56,608	,849	-,03	,175	-,383	,317
Insónia Terminal	Equal variances assumed	,000	1,000	-2,132	58	,037	-,33	,156	-,646	-,020
	Equal variances not assumed			-2,132	57,943	,037	-,33	,156	-,646	-,020
Suicídio	Equal variances assumed	2,502	,119	-4,908	58	,000	-,60	,122	-,845	-,355
	Equal variances not assumed			-4,908	57,945	,000	-,60	,122	-,845	-,355
Baixa auto-estima	Equal variances assumed	,368	,546	-2,297	58	,025	-,37	,160	-,686	-,047
	Equal variances not assumed			-2,297	56,792	,025	-,37	,160	-,686	-,047
Pessimismo	Equal variances assumed	,389	,535	-1,564	58	,123	-,23	,149	-,532	,065
	Equal variances not assumed			-1,564	55,194	,124	-,23	,149	-,532	,066
Delírios congurentes com o humor	Equal variances assumed	1,705	,197	,614	58	,542	,07	,109	-,151	,284
	Equal variances not assumed			,614	52,469	,542	,07	,109	-,151	,285

Análise item a item, das diferenças significativas entre dotes com DA/DA+Depressão:

Independent Samples Test

		Levene's Test for Equality of Variances		t-test for Equality of Means						
		F	Sig.	t	df	Sig. (2-tailed)	Mean Difference	Std. Error Difference	95% Confidence Interval of the Difference	
									Lower	Upper
Ansiedade	Equal variances assumed	,015	,904	-1,008	58	,317	-,17	,165	-,498	,164
	Equal variances not assumed			-1,008	57,929					
Tristeza	Equal variances assumed	,000	1,000	-1,555	58	,125	-,20	,129	-,458	,058
	Equal variances not assumed			-1,555	58,000					
Falta de Reactividade	Equal variances assumed	5,873	,019	-3,267	58	,002	-,57	,173	-,914	-,220
	Equal variances not assumed			-3,267	53,669					
Irritabilidade	Equal variances assumed	,009	,923	-1,489	58	,142	-,23	,157	-,547	,080
	Equal variances not assumed			-1,489	56,004					
Agitação	Equal variances assumed	,863	,357	,207	58	,837	,03	,161	-,289	,356
	Equal variances not assumed			,207	57,100					
Lentificação	Equal variances assumed	,004	,948	-1,994	58	,051	-,40	,201	-,801	,001
	Equal variances not assumed			-1,994	57,729					
Queixas somáticas	Equal variances assumed	,000	1,000	,000	58	1,000	,00	,117	-,235	,235
	Equal variances not assumed			,000	58,000					
Perda de interesse	Equal variances assumed	,932	,338	-2,408	58	,019	-,40	,166	-,732	-,068
	Equal variances not assumed			-2,408	55,005					
Perda de apetite	Equal variances assumed	1,332	,253	-2,771	58	,007	-,47	,168	-,804	-,130
	Equal variances not assumed			-2,771	57,117					
Perda de peso	Equal variances assumed	5,852	,019	-2,867	58	,006	-,40	,140	-,679	-,121
	Equal variances not assumed			-2,867	57,202					
Perda de energia	Equal variances assumed	2,621	,111	-3,349	58	,001	-,53	,159	-,852	-,215
	Equal variances not assumed			-3,349	57,947					
Variações do humor	Equal variances assumed	8,905	,004	-2,132	58	,037	-,30	,141	-,582	-,018
	Equal variances not assumed			-2,132	52,638					
Insónia inicial	Equal variances assumed	,009	,925	-3,795	58	,000	-,50	,132	-,764	-,236
	Equal variances not assumed			-3,795	56,453					
Depertares múltiplos	Equal variances assumed	5,351	,024	-1,712	58	,092	-,23	,136	-,506	,040
	Equal variances not assumed			-1,712	49,354					
Insónia Terminal	Equal variances assumed	1,544	,219	-2,035	58	,046	-,27	,131	-,529	-,004
	Equal variances not assumed			-2,035	54,117					
Suicídio	Equal variances assumed	3,432	,069	-2,765	58	,008	-,43	,157	-,747	-,120
	Equal variances not assumed			-2,765	54,951					
Baixa auto-estima	Equal variances assumed	,096	,758	4,735	58	,000	,73	,155	,423	1,043
	Equal variances not assumed			4,735	57,540					
Pessimismo	Equal variances assumed	6,864	,011	4,434	58	,000	,60	,135	,329	,871
	Equal variances not assumed			4,434	57,100					
Delírios congurentes com o humor	Equal variances assumed	,988	,324	-,519	58	,605	-,07	,128	-,324	,190
	Equal variances not assumed			-,519	57,955					

Análise item a item, das diferenças significativas entre dondes com DA+Depressão/DCL+Deperessão:

Independent Samples Test

		Levene's Test for Equality of Variances		t-test for Equality of Means						
		F	Sig.	t	df	Sig. (2-tailed)	Mean Difference	Std. Error Difference	95% Confidence Interval of the Difference	
									Lower	Upper
Ansiedade	Equal variances assumed	2,160	,147	-1,508	58	,137	-,23	,155	-,543	,076
	Equal variances not assumed			-1,508	57,417	,137	-,23	,155	-,543	,076
Tristeza	Equal variances assumed	,856	,359	-1,027	58	,309	-,13	,130	-,393	,127
	Equal variances not assumed			-1,027	57,981	,309	-,13	,130	-,393	,127
Falta de Reactividade	Equal variances assumed	3,000	,089	-3,299	58	,002	-,53	,162	-,857	-,210
	Equal variances not assumed			-3,299	56,258	,002	-,53	,162	-,857	-,210
Irritabilidade	Equal variances assumed	2,823	,098	-1,000	58	,321	-,13	,133	-,400	,134
	Equal variances not assumed			-1,000	57,167	,322	-,13	,133	-,400	,134
Agitação	Equal variances assumed	,000	1,000	,000	58	1,000	,00	,151	-,301	,301
	Equal variances not assumed			,000	58,000	1,000	,00	,151	-,301	,301
Lentificação	Equal variances assumed	,451	,504	-1,705	58	,094	-,33	,196	-,725	,058
	Equal variances not assumed			-1,705	57,977	,094	-,33	,196	-,725	,058
Queixas somáticas	Equal variances assumed	16,312	,000	4,014	58	,000	,50	,125	,251	,749
	Equal variances not assumed			4,014	57,293	,000	,50	,125	,251	,749
Perda de interesse	Equal variances assumed	,170	,681	-1,765	58	,083	-,27	,151	-,569	,036
	Equal variances not assumed			-1,765	57,686	,083	-,27	,151	-,569	,036
Perda de apetite	Equal variances assumed	,151	,699	-1,996	58	,051	-,33	,167	-,668	,001
	Equal variances not assumed			-1,996	57,308	,051	-,33	,167	-,668	,001
Perda de peso	Equal variances assumed	5,736	,020	-2,891	58	,005	-,47	,161	-,790	-,144
	Equal variances not assumed			-2,891	51,953	,006	-,47	,161	-,791	-,143
Perda de energia	Equal variances assumed	1,352	,250	-2,392	58	,020	-,40	,167	-,735	-,065
	Equal variances not assumed			-2,392	57,750	,020	-,40	,167	-,735	-,065
Variações do humor	Equal variances assumed	1,631	,207	-3,396	58	,001	-,43	,128	-,689	-,178
	Equal variances not assumed			-3,396	56,338	,001	-,43	,128	-,689	-,178
Insónia inicial	Equal variances assumed	3,828	,055	-2,699	58	,009	-,33	,123	-,581	-,086
	Equal variances not assumed			-2,699	57,854	,009	-,33	,123	-,581	-,086
Depertares múltiplos	Equal variances assumed	18,700	,000	-3,699	58	,000	-,50	,135	-,771	-,229
	Equal variances not assumed			-3,699	49,695	,001	-,50	,135	-,772	-,228
Insónia Terminal	Equal variances assumed	8,180	,006	-3,219	58	,002	-,43	,135	-,703	-,164
	Equal variances not assumed			-3,219	53,018	,002	-,43	,135	-,703	-,163
Suicídio	Equal variances assumed	,901	,346	,510	58	,612	,07	,131	-,195	,328
	Equal variances not assumed			,510	57,441	,612	,07	,131	-,195	,328
Baixa auto-estima	Equal variances assumed	,096	,757	4,524	58	,000	,70	,155	,390	1,010
	Equal variances not assumed			4,524	57,522	,000	,70	,155	,390	1,010
Pessimismo	Equal variances assumed	10,264	,002	3,619	58	,001	,47	,129	,209	,725
	Equal variances not assumed			3,619	57,921	,001	,47	,129	,209	,725
Delírios congurentes com o humor	Equal variances assumed	29,476	,000	-2,688	58	,009	-,30	,112	-,523	-,077
	Equal variances not assumed			-2,688	51,346	,010	-,30	,112	-,524	-,076

Análise item a item, das diferenças significativas entre dotes com DCL/DA:

Independent Samples Test

		Levene's Test for Equality of Variances		t-test for Equality of Means						
		F	Sig.	t	df	Sig. (2-tailed)	Mean Difference	Std. Error Difference	95% Confidence Interval of the Difference	
									Lower	Upper
Ansiedade	Equal variances assumed	2,789	,100	-1,631	58	,108	-,27	,164	-,594	,061
	Equal variances not assumed			-1,631	57,810	,108	-,27	,164	-,594	,061
Tristeza	Equal variances assumed	1,657	,203	-3,332	58	,002	-,47	,140	-,747	-,186
	Equal variances not assumed			-3,332	56,618	,002	-,47	,140	-,747	-,186
Falta de Reactividade	Equal variances assumed	2,651	,109	-2,246	58	,029	-,40	,178	-,757	-,043
	Equal variances not assumed			-2,246	55,383	,029	-,40	,178	-,757	-,043
Irritabilidade	Equal variances assumed	,012	,914	-,571	58	,570	-,10	,175	-,451	,251
	Equal variances not assumed			-,571	57,863	,570	-,10	,175	-,451	,251
Agitação	Equal variances assumed	1,567	,216	-1,856	58	,069	-,33	,180	-,693	,026
	Equal variances not assumed			-1,856	57,481	,069	-,33	,180	-,693	,026
Lentificação	Equal variances assumed	4,094	,048	-,366	58	,716	-,07	,182	-,431	,298
	Equal variances not assumed			-,366	53,339	,716	-,07	,182	-,432	,299
Queixas somáticas	Equal variances assumed	2,687	,107	,239	58	,812	,03	,140	-,246	,313
	Equal variances not assumed			,239	53,422	,812	,03	,140	-,247	,313
Perda de interesse	Equal variances assumed	2,445	,123	-,584	58	,561	-,10	,171	-,443	,243
	Equal variances not assumed			-,584	56,538	,561	-,10	,171	-,443	,243
Perda de apetite	Equal variances assumed	,227	,636	-,592	58	,556	-,10	,169	-,438	,238
	Equal variances not assumed			-,592	57,220	,556	-,10	,169	-,438	,238
Perda de peso	Equal variances assumed	,051	,822	-,653	58	,517	-,10	,153	-,407	,207
	Equal variances not assumed			-,653	57,689	,517	-,10	,153	-,407	,207
Perda de energia	Equal variances assumed	1,404	,241	-1,035	58	,305	-,17	,161	-,489	,156
	Equal variances not assumed			-1,035	57,845	,305	-,17	,161	-,489	,156
Variações do humor	Equal variances assumed	4,383	,041	-2,347	58	,022	-,37	,156	-,679	-,054
	Equal variances not assumed			-2,347	57,712	,022	-,37	,156	-,679	-,054
Insónia inicial	Equal variances assumed	6,541	,013	-,589	58	,558	-,10	,170	-,440	,240
	Equal variances not assumed			-,589	53,246	,559	-,10	,170	-,441	,241
Depertares múltiplos	Equal variances assumed	3,501	,066	-1,708	58	,093	-,30	,176	-,652	,052
	Equal variances not assumed			-1,708	56,800	,093	-,30	,176	-,652	,052
Insónia Terminal	Equal variances assumed	1,354	,249	-3,263	58	,002	-,50	,153	-,807	-,193
	Equal variances not assumed			-3,263	57,689	,002	-,50	,153	-,807	-,193
Suicídio	Equal variances assumed	3,553	,064	-,668	58	,507	-,10	,150	-,400	,200
	Equal variances not assumed			-,668	51,546	,507	-,10	,150	-,400	,200
Baixa auto-estima	Equal variances assumed	,366	,547	-2,504	58	,015	-,40	,160	-,720	-,080
	Equal variances not assumed			-2,504	56,819	,015	-,40	,160	-,720	-,080
Pessimismo	Equal variances assumed	,417	,521	-2,369	58	,021	-,37	,155	-,676	-,057
	Equal variances not assumed			-2,369	56,898	,021	-,37	,155	-,677	-,057
Delírios congurentes com o humor	Equal variances assumed	3,775	,057	-1,325	58	,190	-,17	,126	-,418	,085
	Equal variances not assumed			-1,325	57,992	,190	-,17	,126	-,418	,085

Análise item a item, das diferenças significativas entre dotes com DCL/DA+Depressão:

Independent Samples Test

		Levene's Test for Equality of Variances		t-test for Equality of Means						
		F	Sig.	t	df	Sig. (2-tailed)	Mean Difference	Std. Error Difference	95% Confidence Interval of the Difference	
									Lower	Upper
Ansiedade	Equal variances assumed	3,506	,066	-2,699	58	,009	-,43	,161	-,755	-,112
	Equal variances not assumed			-2,699	57,971	,009	-,43	,161	-,755	-,112
Tristeza	Equal variances assumed	1,657	,203	-4,760	58	,000	-,67	,140	-,947	-,386
	Equal variances not assumed			-4,760	56,618	,000	-,67	,140	-,947	-,386
Falta de Reactividade	Equal variances assumed	,828	,366	-6,349	58	,000	-,97	,152	-1,271	-,662
	Equal variances not assumed			-6,349	57,708	,000	-,97	,152	-1,271	-,662
Irritabilidade	Equal variances assumed	,048	,827	-2,065	58	,043	-,33	,161	-,656	-,010
	Equal variances not assumed			-2,065	54,957	,044	-,33	,161	-,657	-,010
Agitação	Equal variances assumed	5,131	,027	-1,762	58	,083	-,30	,170	-,641	,041
	Equal variances not assumed			-1,762	55,369	,084	-,30	,170	-,641	,041
Lentificação	Equal variances assumed	4,908	,031	-2,676	58	,010	-,47	,174	-,816	-,118
	Equal variances not assumed			-2,676	55,044	,010	-,47	,174	-,816	-,117
Queixas somáticas	Equal variances assumed	2,687	,107	,239	58	,812	,03	,140	-,246	,313
	Equal variances not assumed			,239	53,422	,812	,03	,140	-,247	,313
Perda de interesse	Equal variances assumed	,946	,335	-3,306	58	,002	-,50	,151	-,803	-,197
	Equal variances not assumed			-3,306	57,672	,002	-,50	,151	-,803	-,197
Perda de apetite	Equal variances assumed	,710	,403	-3,583	58	,001	-,57	,158	-,883	-,250
	Equal variances not assumed			-3,583	57,997	,001	-,57	,158	-,883	-,250
Perda de peso	Equal variances assumed	3,491	,067	-3,435	58	,001	-,50	,146	-,791	-,209
	Equal variances not assumed			-3,435	55,982	,001	-,50	,146	-,792	-,208
Perda de energia	Equal variances assumed	,147	,702	-4,284	58	,000	-,70	,163	-1,027	-,373
	Equal variances not assumed			-4,284	57,973	,000	-,70	,163	-1,027	-,373
Variações do humor	Equal variances assumed	,039	,843	-4,957	58	,000	-,67	,134	-,936	-,397
	Equal variances not assumed			-4,957	54,479	,000	-,67	,134	-,936	-,397
Insônia inicial	Equal variances assumed	10,520	,002	-3,723	58	,000	-,60	,161	-,923	-,277
	Equal variances not assumed			-3,723	48,504	,001	-,60	,161	-,924	-,276
Depertares múltiplos	Equal variances assumed	23,595	,000	-3,512	58	,001	-,53	,152	-,837	-,229
	Equal variances not assumed			-3,512	45,222	,001	-,53	,152	-,839	-,227
Insônia Terminal	Equal variances assumed	7,275	,009	-5,578	58	,000	-,77	,137	-1,042	-,492
	Equal variances not assumed			-5,578	52,158	,000	-,77	,137	-1,042	-,491
Suicídio	Equal variances assumed	,182	,672	-4,136	58	,000	-,53	,129	-,791	-,275
	Equal variances not assumed			-4,136	57,050	,000	-,53	,129	-,792	-,275
Baixa auto-estima	Equal variances assumed	,090	,765	2,004	58	,050	,33	,166	,000	,666
	Equal variances not assumed			2,004	57,823	,050	,33	,166	,000	,666
Pessimismo	Equal variances assumed	8,355	,005	1,586	58	,118	,23	,147	-,061	,528
	Equal variances not assumed			1,586	54,323	,119	,23	,147	-,062	,528
Delírios congurentes com o humor	Equal variances assumed	6,020	,017	-1,829	58	,073	-,23	,128	-,489	,022
	Equal variances not assumed			-1,829	57,907	,073	-,23	,128	-,489	,022

Análise item a item, das diferenças significativas entre dotes com DCL+Depressão/DA:

Independent Samples Test

		Levene's Test for Equality of Variances		t-test for Equality of Means						
		F	Sig.	t	df	Sig. (2-tailed)	Mean Difference	Std. Error Difference	95% Confidence Interval of the Difference	
									Lower	Upper
Ansiedade	Equal variances assumed	1,472	,230	-,422	58	,674	-,07	,158	-,383	,249
	Equal variances not assumed			-,422	56,956	,674	-,07	,158	-,383	,249
Tristeza	Equal variances assumed	,856	,359	,513	58	,610	,07	,130	-,193	,327
	Equal variances not assumed			,513	57,981	,610	,07	,130	-,193	,327
Falta de Reactividade	Equal variances assumed	,627	,432	,179	58	,859	,03	,186	-,339	,406
	Equal variances not assumed			,179	57,258	,859	,03	,186	-,340	,406
Irritabilidade	Equal variances assumed	1,177	,282	,668	58	,507	,10	,150	-,200	,400
	Equal variances not assumed			,668	53,136	,507	,10	,150	-,200	,400
Agitação	Equal variances assumed	,863	,357	-,207	58	,837	-,03	,161	-,356	,289
	Equal variances not assumed			-,207	57,100	,837	-,03	,161	-,356	,289
Lentificação	Equal variances assumed	,445	,507	,329	58	,743	,07	,202	-,339	,472
	Equal variances not assumed			,329	57,863	,743	,07	,202	-,339	,472
Queixas somáticas	Equal variances assumed	16,312	,000	4,014	58	,000	,50	,125	,251	,749
	Equal variances not assumed			4,014	57,293	,000	,50	,125	,251	,749
Perda de interesse	Equal variances assumed	,374	,543	,779	58	,439	,13	,171	-,209	,476
	Equal variances not assumed			,779	56,511	,439	,13	,171	-,209	,476
Perda de apetite	Equal variances assumed	,435	,512	,752	58	,455	,13	,177	-,221	,488
	Equal variances not assumed			,752	57,988	,455	,13	,177	-,221	,488
Perda de peso	Equal variances assumed	,488	,488	-,396	58	,694	-,07	,168	-,404	,270
	Equal variances not assumed			-,396	55,027	,694	-,07	,168	-,404	,271
Perda de energia	Equal variances assumed	,069	,794	,808	58	,422	,13	,165	-,197	,463
	Equal variances not assumed			,808	57,473	,422	,13	,165	-,197	,464
Variações do humor	Equal variances assumed	2,486	,120	-,887	58	,379	-,13	,150	-,434	,168
	Equal variances not assumed			-,887	56,623	,379	-,13	,150	-,434	,168
Insónia inicial	Equal variances assumed	2,986	,089	1,238	58	,221	,17	,135	-,103	,436
	Equal variances not assumed			1,238	57,226	,221	,17	,135	-,103	,436
Depertares múltiplos	Equal variances assumed	1,214	,275	-1,652	58	,104	-,27	,161	-,590	,056
	Equal variances not assumed			-1,652	57,992	,104	-,27	,161	-,590	,056
Insónia Terminal	Equal variances assumed	1,483	,228	-1,106	58	,273	-,17	,151	-,468	,135
	Equal variances not assumed			-1,106	57,897	,273	-,17	,151	-,468	,135
Suicídio	Equal variances assumed	7,548	,008	3,306	58	,002	,50	,151	,197	,803
	Equal variances not assumed			3,306	52,409	,002	,50	,151	,197	,803
Baixa auto-estima	Equal variances assumed	,000	1,000	-,226	58	,822	-,03	,148	-,329	,262
	Equal variances not assumed			-,226	58,000	,822	-,03	,148	-,329	,262
Pessimismo	Equal variances assumed	,060	,808	-,969	58	,336	-,13	,138	-,409	,142
	Equal variances not assumed			-,969	57,543	,337	-,13	,138	-,409	,142
Delírios congurentes com o humor	Equal variances assumed	20,073	,000	-2,131	58	,037	-,23	,110	-,453	-,014
	Equal variances not assumed			-2,131	52,133	,038	-,23	,110	-,453	-,014