

PLANTA PISO TÉRREO

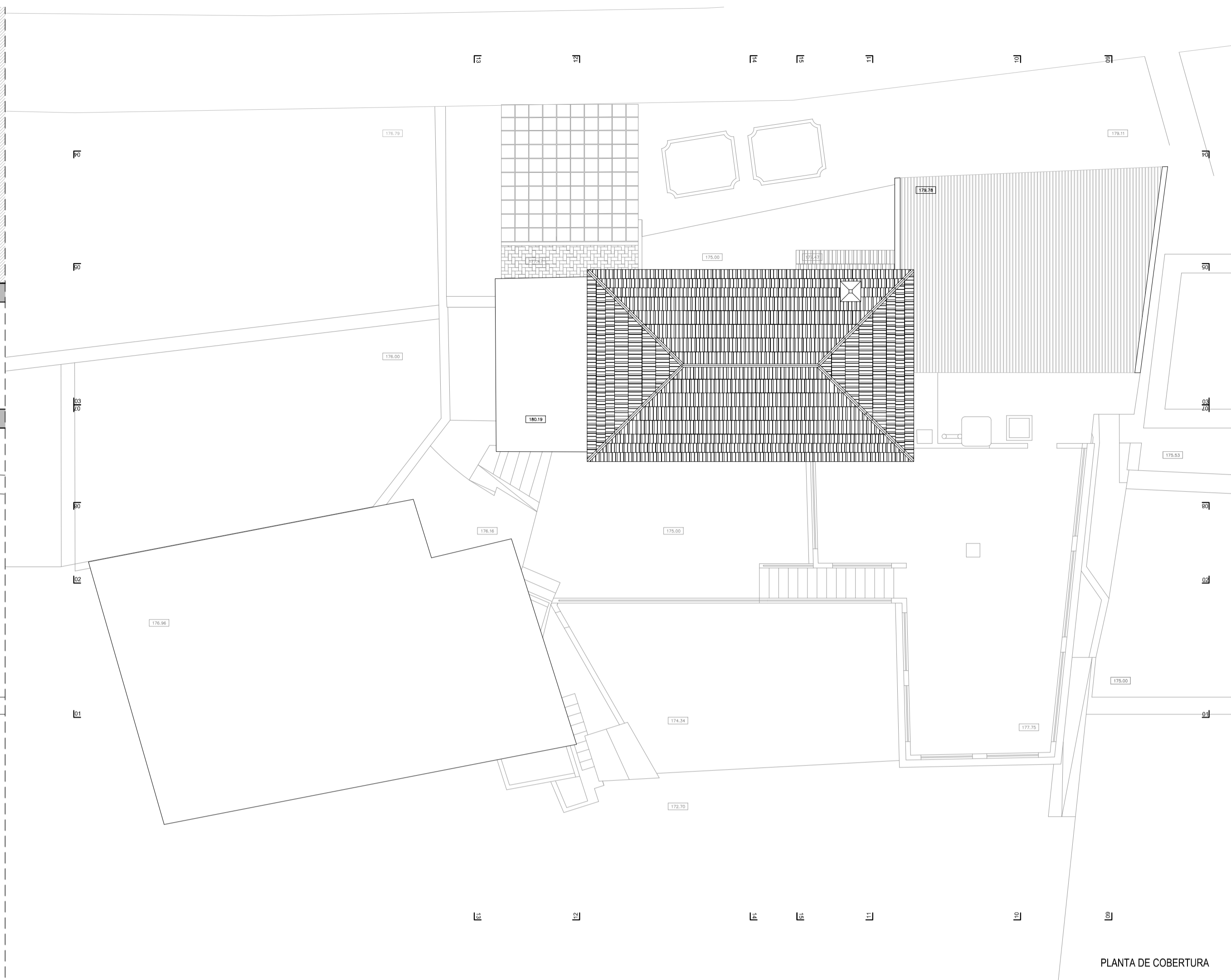

PLANTA DE COBERTURA

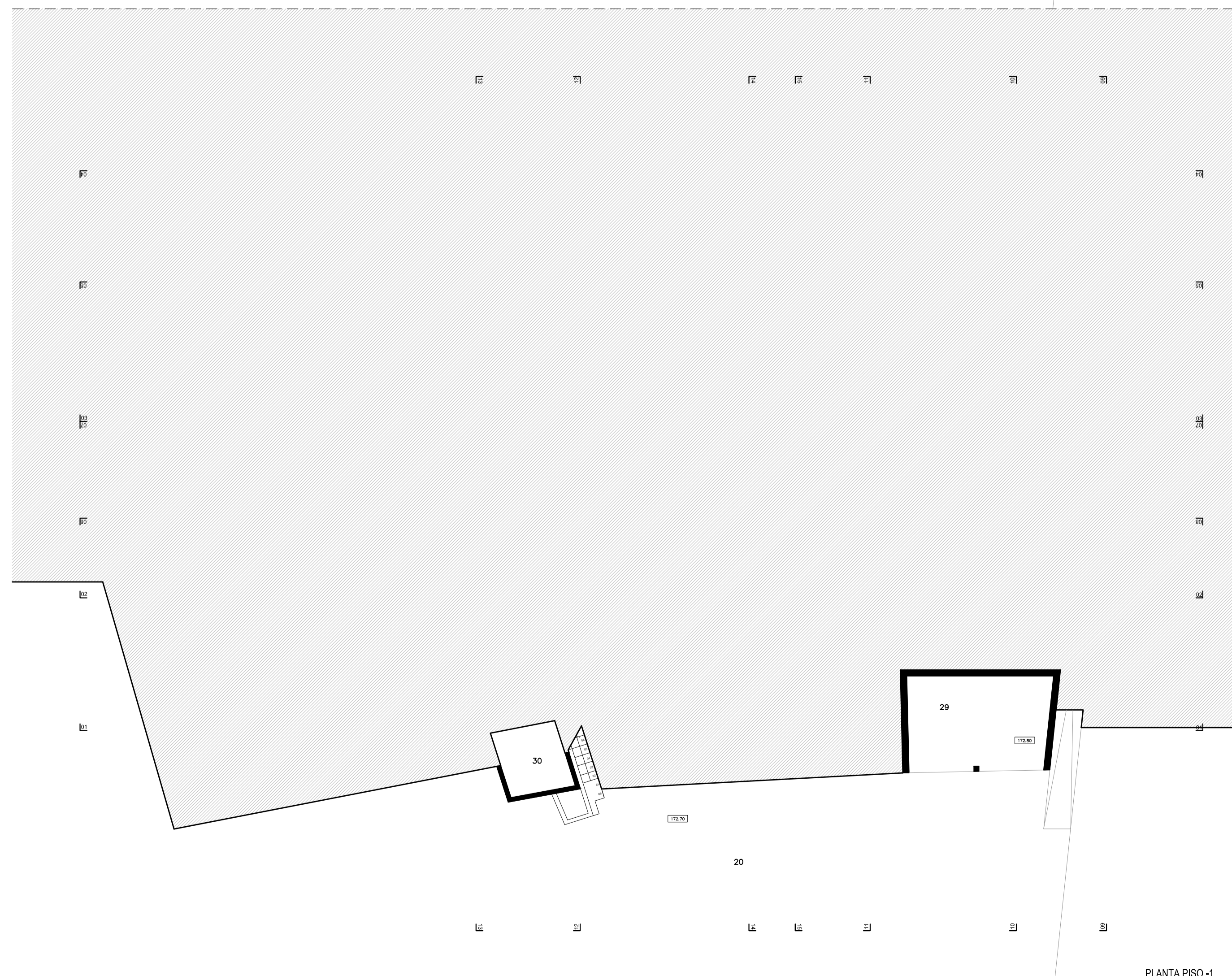

PLANTA PISO -1

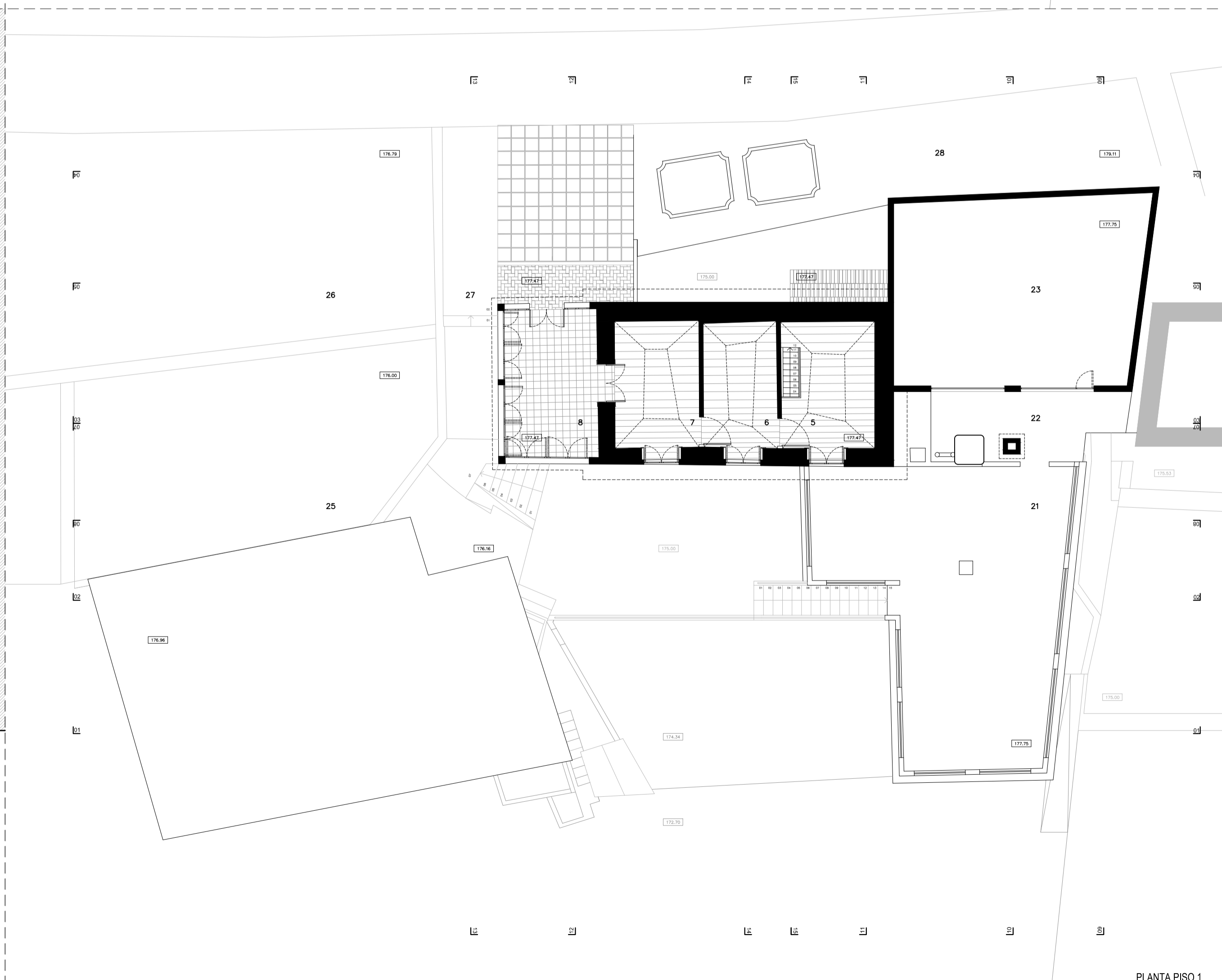

PLANTA PISO 1

ÁREAS DIVERSAS

ÁREA DO LOTE	1507,63 m ²
ÁREA DE IMPLANTAÇÃO DO EDIFÍCIO EXISTENTE	173,59 m ²
ÁREA NÃO OCUPADA DO LOTE	1334,04 m ²
PERCENTAGEM NÃO OCUPADA DO LOTE	88,5 %

ÁREA BRUTA TOTAL DE CONSTRUÇÃO

EDIFÍCIO EXISTENTE:	PISO TÉRREO	173,59 m ²
	PISO 1	99,36 m ²
	TOTAL	272,95 m²

ÁREA ÚTIL DE CONSTRUÇÃO

EDIFÍCIO EXISTENTE:	PISO TÉRREO	165,62 m ²
	PISO 1	79,49 m ²
	TOTAL	245,11 m²

- LEGENDA**
- 1 VESTÍBULO (área: 10,82 m²)
 - 2 INSTALAÇÃO SANITÁRIA (área: 5,29 m²)
 - 3 QUARTO DE DORMIR (área: 17,55 m²)
 - 4 ARRUMOS (área: 1,47 m²)
 - 5 QUARTO DE DORMIR 1 (área: 9,77 m²)
 - 6 QUARTO DE DORMIR 2 (área: 8,32 m²)
 - 7 QUARTO DE DORMIR 3 (área: 9,60 m²)
 - 8 SALA DE ESTAR (área: 11,86 m²)
 - 9 SALA DE JANTAR (área: 9,70 m²)
 - 10 COZINHA (área: 6,32 m²)
 - 11 VESTÍBULO (área: 2,95 m²)
 - 12 SALA DE ESTAR (área: 22,87 m²)
 - 13 CORREDOR (área: 3,42 m²)
 - 14 LAVANDARIA (área: 2,28 m²)
 - 15 TERREIRO (área: 37,54 m²)
 - 16 LOJA (área: 11,86 m²)
 - 17 LOJA (área: 5,71 m²)
 - 18 CHIQUEIRO (área: 65,38 m²)
 - 19 TERRENO AGRÍCOLA (área: 38,25 m²)
 - 20 TERRENO AGRÍCOLA
 - 21 TERRAÇO (área: 50,32 m²)
 - 22 INSTALAÇÕES (área: 11,02 m²)
 - 23 GALINHEIRO (área: 39,94 m²)
 - 24 TANQUE DE REGA (área: 5,80 m²)
 - 25 TERRENO AGRÍCOLA (área: 56,36 m²)
 - 26 TERRENO AGRÍCOLA
 - 27 ACESSO PRINCIPAL
 - 28 ESTACIONAMENTO
 - 29 ÁREA TÉCNICA (área: 11,65 m²)
 - 30 FOSSA CÉPTICA (área: 3,84 m²)
 - F FORNO

0,00 DIMENSÕES EM METROS LINEARES

NOTAS:
 COTA DE SOLEIRA 0,00 = 175,00



PROPOSTA DE REABILITAÇÃO DE HABITAÇÃO NO MEIO RURAL
 SÍTIO DA MÃE-DE-DEUS, ILHA DA MADEIRA

OBJECTO:
 LEVANTAMENTO ARQUITETÓNICO
 PLANTAS

FEVEREIRO 2016 PEÇA:
 ESCALA 1/100 **02 - LA**