

ALÇADO NORTE COM CORTE A PASSAR NAS ESCADARIA

ALÇADO NORTE COM CORTE A PASSAR NO MURO

ÁREAS DIVERSAS		
ÁREA DO LOTE	357,63 m ²	
ÁREA DE IMPLANTAÇÃO DO EDIFÍCIO PROPOSTO	52,28 m ²	
ÁREA NÃO OCUPADA DO LOTE	305,35 m ²	
PERCENTAGEM NÃO OCUPADA DO LOTE	85,38 %	

ÁREAS
VOLUME HABITACIONAL
PISO TÉRREO

GARAGEM	18,45 m ²
INSTALAÇÃO SANITÁRIA COMUM	1,77 m ²
ARRUMOS/DESPENSA	1,47 m ²
CORREDOR 1	5,00 m ²
CORREDOR 2	3,12 m ²
COZINHA S/ ALÇAPÃO	6,65 m ²
COZINHA C/ ALÇAPÃO	21,55 m ²
SALA DE ESTAR	9,90 m ²
ÁREA ÚTIL TOTAL PISO TERREO	46,36 m ²
ÁREA BRUTA DE CONSTRUÇÃO PISO TERREO	83,74 m ²

PISO 1	
QUARTO	15,78 m ²
CLOSET	6,31 m ²
INSTALAÇÃO SANITÁRIA PRIVADA	7,66 m ²
ÁREA ÚTIL TOTAL PISO 1	29,75 m ²
ÁREA BRUTA DE CONSTRUÇÃO PISO 1	52,08 m ²

PISO 2	
REFÉGIO	27,69 m ²
VARANDA	6,75 m ²
ÁREA ÚTIL TOTAL PISO 1	34,44 m ²
ÁREA BRUTA DE CONSTRUÇÃO PISO 1	55,35 m ²

ESPAÇO EXTERIOR	
SUB-PÁTIO	3,82 m ²
PÁTIO CHURRASCO	37,12 m ²
CHURRASQUEIRA 1	4,52 m ²
CHURRASQUEIRA 2	4,00 m ²
CANTEIRO 1	3,81 m ²
CANTEIRO 2	8,71 m ²
JARDIM	82,71 m ²
PISCINA	30,00 m ²
PÁTIO PISCINA	101,57 m ²

ÁREA ÚTIL TOTAL ESPAÇO EXTERIOR	319,62 m ²
ÁREA BRUTA DE CONSTRUÇÃO	52,08 m ²

- +8,88 Cumeeira
- +4,91 Refúgio: piso 2
- +3,32 Pátio piscina
- +2,20 Suíte: piso 1
- +1,72 Pátio churrasco
- +0,00 Piso térreo
- 0,50 Cozinha
- 1,04 Garagem
- 1,30 Sala de Estor

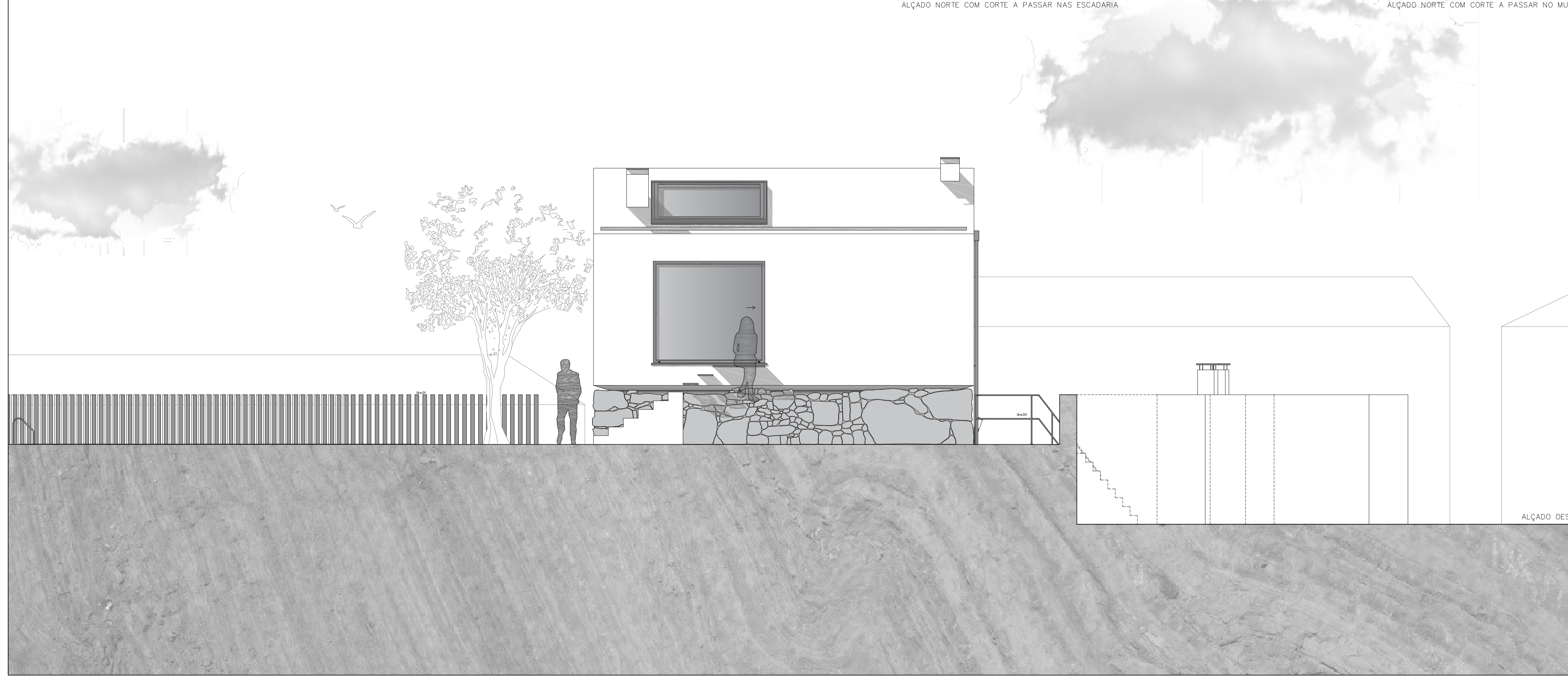

ALÇADO OESTE

- +8,88 Cumeeira
- +4,91 Refúgio: piso 2
- +3,32 Pátio piscina
- +2,20 Suíte: piso 1
- +1,72 Pátio churrasco
- +0,00 Piso térreo
- 0,50 Cozinha
- 1,04 Garagem

LEGENDA

- 1:50 = DIMENSÕES EM METROS LINEARES
- [Symbol] = PEDRA À VISTA
- [Symbol] = BETÃO BRANCO OU REBOCO
- [Symbol] = ALUMÍNIO OU ZINCO CINZA ESCURO

NOTAS:
COTA DE SOLICITA 0,00 = 326,00
CONFIRMAR TODAS AS COTAS EM OBRA

O PEQUENO LAR QUE FICOU PARA TRÁS:
REABILITAR O VERNÁCULO MÍNIMO

LOCAL:	RUA DA RENDA, CANEDO DE BASTO, BRAGA
OBJETO:	PROJETO DE EXECUÇÃO ALÇADO NORTE E POENTE
ESCALA:	1:50
DATA:	FEVEREIRO 2018