

PLANTA DE COBERTURA

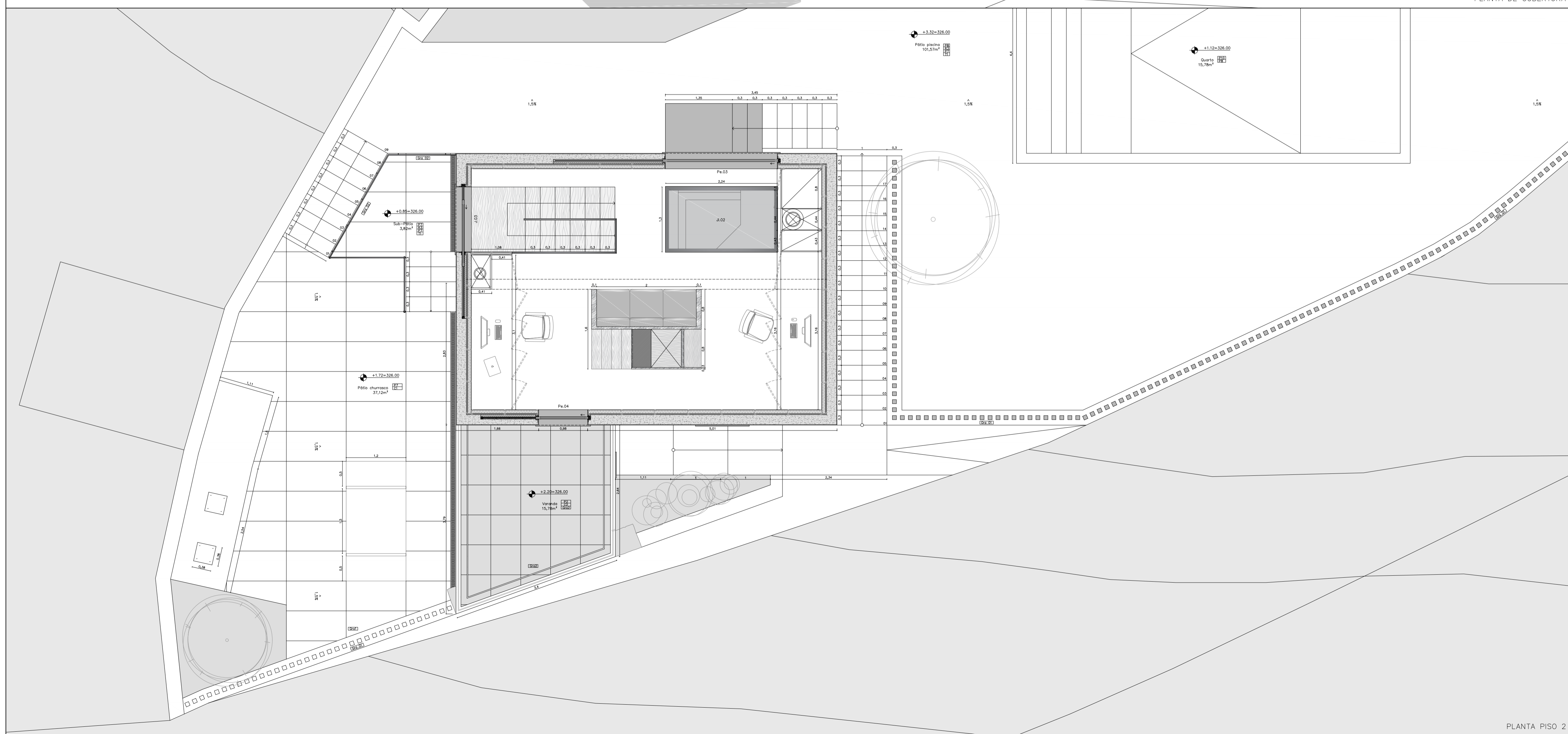

PLANTA PISO 2

ÁREAS DIVERSAS

ÁREA DO LOTE	357,63 m ²
ÁREA DE IMPLANTAÇÃO DO EDIFÍCIO PROPOSTO	52,28 m ²
ÁREA NÃO OCUPADA DO LOTE	305,35 m ²
PERCENTAGEM NÃO OCUPADA DO LOTE	85,38 %

ÁREAS

VOLUME HABITACIONAL

PISO TÉRREO		
GARAGEM	18,45 m ²	
INSTALAÇÃO SANITÁRIA COMUM	1,77 m ²	
ARRUMOS/DESPENSA	1,47 m ²	
CORREDOR 1	5,00 m ²	
CORREDOR 2	3,12 m ²	
COZINHA S/ ALÇAPÃO	6,65 m ²	
COZINHA C/ ALÇAPÃO	21,55 m ²	
SALA DE ESTAR	9,90 m ²	
ÁREA ÚTIL TOTAL PISO TÉRREO	46,36 m ²	
ÁREA BRUTA DE CONSTRUÇÃO PISO TÉRREO	83,74 m ²	

PISO 1

QUARTO	15,78 m ²	
CLOSET	6,31 m ²	
INSTALAÇÃO SANITÁRIA PRIVADA	7,66 m ²	
ÁREA ÚTIL TOTAL PISO 1	29,75 m ²	
ÁREA BRUTA DE CONSTRUÇÃO PISO 1	52,08 m ²	

PISO 2

REFÓGIO	27,69 m ²	
VARANDA	6,75 m ²	
ÁREA ÚTIL TOTAL PISO 1	34,44 m ²	
ÁREA BRUTA DE CONSTRUÇÃO PISO 1	55,35 m ²	

ESPAÇO EXTERIOR

SUB-PÁTIO	3,82 m ²	
PÁTIO CHURRASCO	37,12 m ²	
CHURRASQUEIRA 1	4,52 m ²	
CHURRASQUEIRA 2	4,00 m ²	
CANTEIRO 1	3,81 m ²	
CANTEIRO 2	8,71 m ²	
JARDIM	82,71 m ²	
PISCINA	30,00 m ²	
PÁTIO PISCINA	101,57 m ²	

ÁREA ÚTIL TOTAL ESPAÇO EXTERIOR	319,62 m ²
ÁREA BRUTA DE CONSTRUÇÃO	52,08 m ²

MAPA DE ACABAMENTOS

- P = PAVIMENTO
- F = PAREDE
- T = TETO
- R = RODAPÉ
- C = COBERTURA

PAVIMENTOS:

- P1 - Lajetas em betão branco polido 100x120 cm;
- P2 - Microcimento do tipo SecilTEK AD 21;
- P3 - Pavimento cerâmico do tipo Revigrés, Flint Glaciar cinza 45x45 cm;
- P4 - Pavimento cerâmico do tipo Revigrés, Flint Glaciar cinza 60x60 cm;
- P5 - Lajetas em madeira de carvalho 65x30 cm;
- P6 - Flutuante antiderrapante, em madeira de carvalho, Cosenza 182x14x2 cm;
- P7 - Pavimento cerâmico antiderrapante do tipo Revigrés, Flint Grafite cinza 120x60 cm;
- P8 - Betão atagado de cor cinza;
- P9 - Relevo;
- P10 - Vinil.

PAREDES:

- P1 - Alvenaria de pedra emparelhada preexistente à vista com betonilha nas fendas;
- P2 - Gesso cartonado hidrófugo de cor branca com acabamento estanhado;
- P3 - Azulejo cerâmico do tipo Revigrés, Flint Glaciar cinza 90x45 cm;
- P4 - Madeira do tipo Júcar Madeiras, Nogueira 1820x145x2 cm;
- P5 - Azulejo cerâmico do tipo Revigrés, Flint Glaciar cinza 120x60 cm;
- P6 - Reboco de cor branca;
- P7 - Betão à vista;
- P8 - Vinil.

TETOS:

- T1 - Gesso cartonado hidrófugo de cor branca com acabamento estanhado;
- T2 - Betão à vista.

COBERTURA:

- C1 - Tijoleira cerâmica do tipo Revigrés, Flint Grafite cinza 120x60 cm;
- C2 - Tijoleira cerâmica do tipo Revigrés, Flint Grafite cinza 120x60 cm;
- C3 - Betão armado com acabamento a helicóptero do tipo SecilTEK, betão seco branco pré-doseado impermeabilizante.

RODAPÉ:

- R1 - Madeira de carvalho com perfil em alumínio.

GRADEAMENTOS:

- Gra 1 - Gradeamento em alumínio, pilotas cinza escura;
- Gra 2 - Gradeamento em vidro, com corrimão em inox em "u";
- Gra 3 - Gradeamento em inox.

NOTAS:

COTA DE SOLICITAÇÃO 0.00 = 326.00
 CONFIRMAR TODAS AS COTAS EM OBRA

O PEQUENO LAR QUE FICOU PARA TRÁS:
 REABILITAR O VERNÁCULO MÍNIMO

LOCAL:	RUA DA RENDA, CANEDO DE BASTO, BRAGA
OBJETO:	PROJETO DE EXECUÇÃO PLANTA DE COBERTURA E PISO 2
ESCALA:	1:50
DATA:	FEVEREIRO 2018