

PISO 1

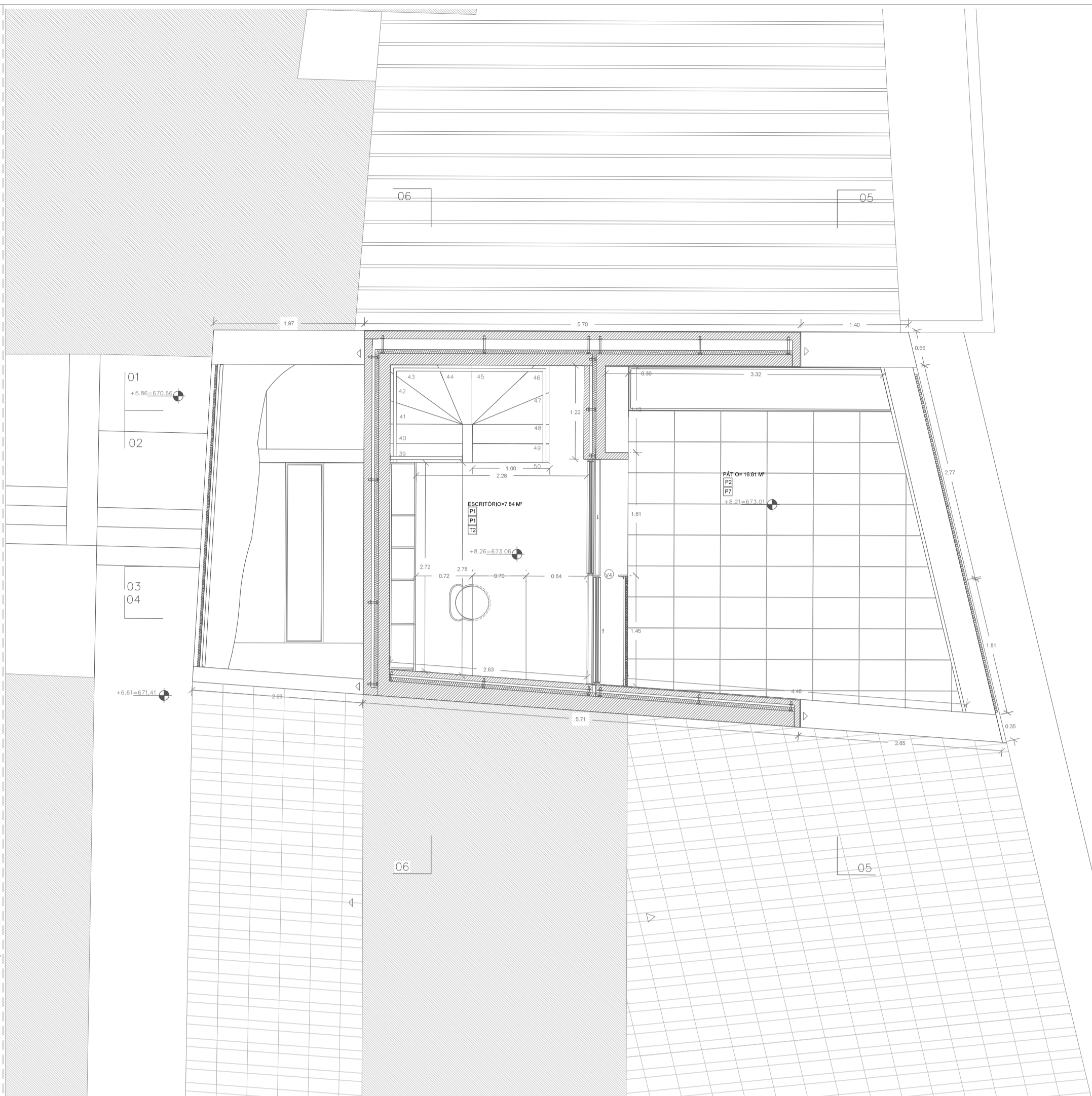

PISO 2

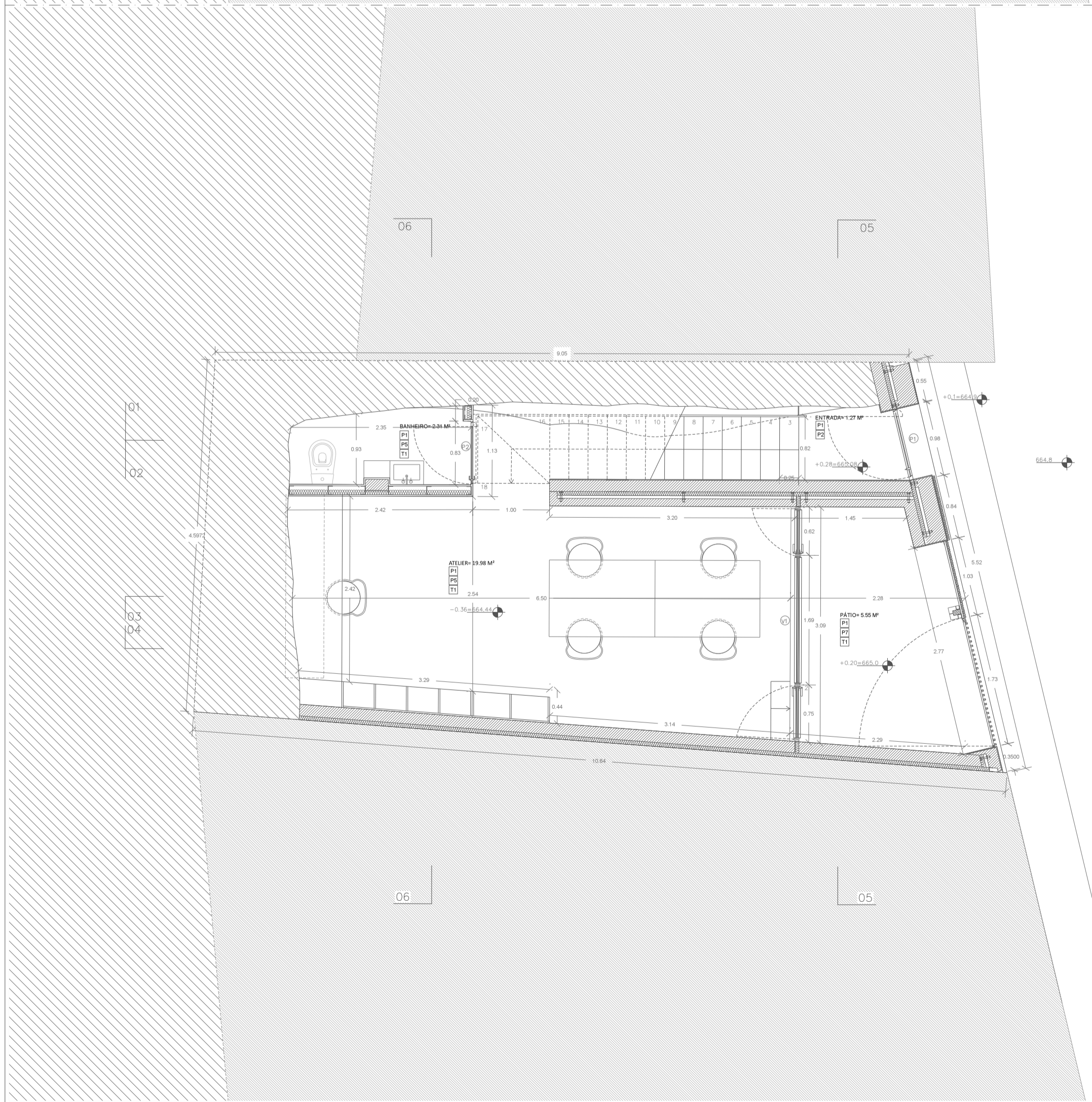

PISO TERREO - ATELIER

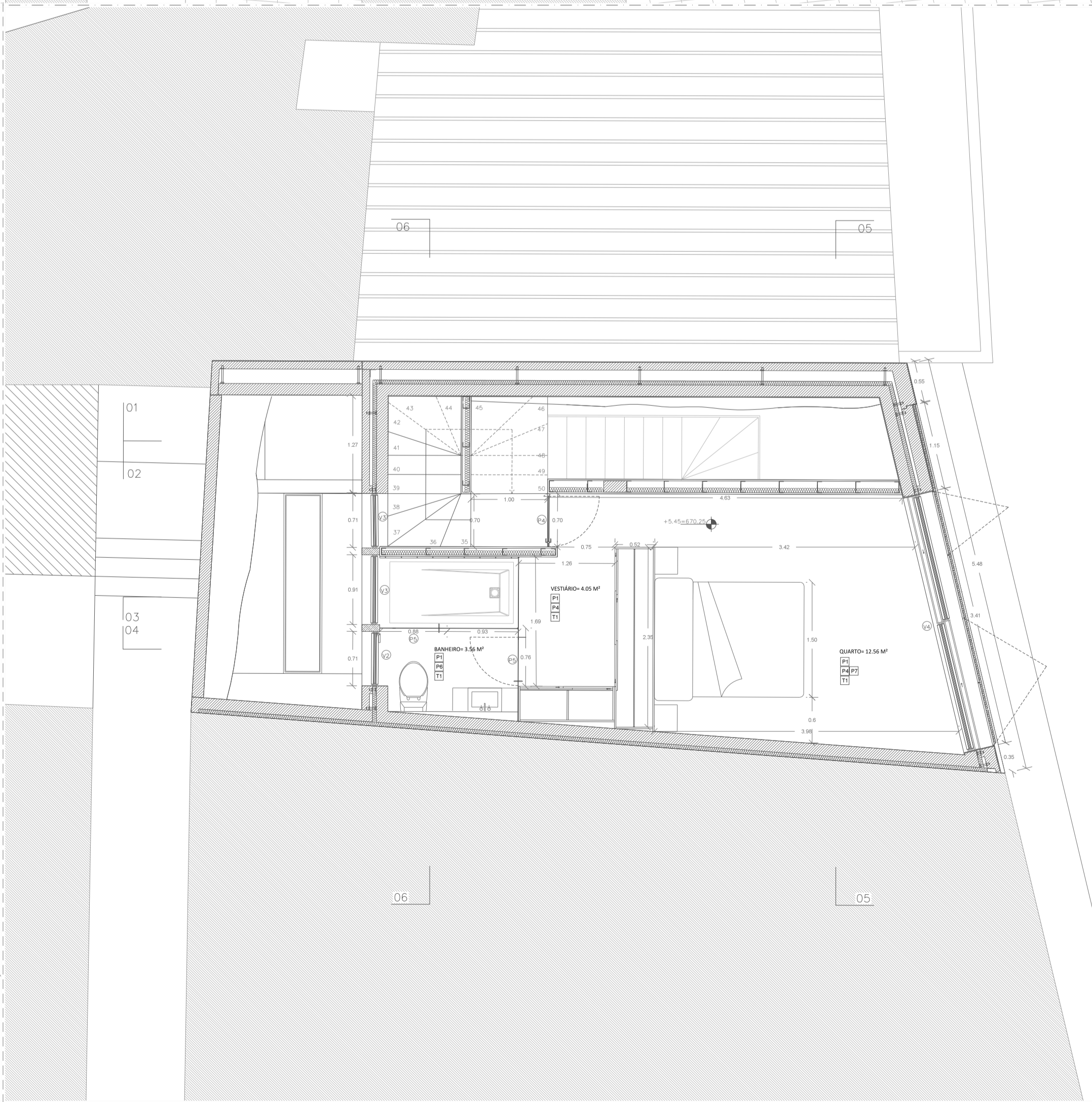

PISO 3

Áreas Diversas

Área do Lote	48.69m ²
Área de implantação do edifício proposto	38.29m ²

Áreas

Atelier	5.55m ²
Atelier	19.98m ²
Instalações sanitárias	3.31m ²

Habituação

Piso 1

Pátio	5.14m ²
Cozinha	11.06m ²
Sala	10.54m ²
Instalações sanitárias	2.97m ²

Piso 2

Quarto	12.56m ²
Vestibário	4.05m ²
Corredor	0.70m ²
Instalações sanitárias privadas	3.57m ²

Piso 3

Escritório	7.84m ²
Pátio/ Cobertura	16.81m ²

Mapa de Acabamentos

Pavimento	P
Parede	W
Teto	T

Pavimento
P1. Betão afagado de cor cinza
P2. Lojetas de Betão

Parede

P1. Betão à vista
P2. Rocha preexistente + Reboco, cor: branco pur RAL 9010
P3. Reboco, cor: branco pur RAL 9010
P4. Gesso cartonado hidrófugo, cor: branco pur RAL 9010 + Betão à vista
P5. Gesso cartonado hidrófugo, cor: branco pur RAL 9010 + Betão à vista
P6. Betão à vista + revíres cerâmicos 30x60
P7. Betão à vista + Reboco, cor: branco pur RAL 9010
P8. Gesso cartonado hidrófugo, cor: branco pur RAL 9010 + rocha preexistente

Teto

T1. Betão à vista
T2. Gesso cartonado hidrófugo, cor: branco pur RAL 9010

Legenda:

- Dimensões em metros lineares
- Betão armado
- Rocha preexistente
- Isolamento
- Régua de Madeira em carvalho



TÍTULO

REABILITAÇÃO URBANA
PROPOSTA DE HABITAÇÃO E ATELIER
COVILHÃ

OBJECTO

PROJECTO DE EXECUÇÃO
PLANTAS GEOMÉTRICAS
ESCALA: 1:50

JÓANA RODRIGUES
JUNHO 2015

DESENHO:

02. PE