

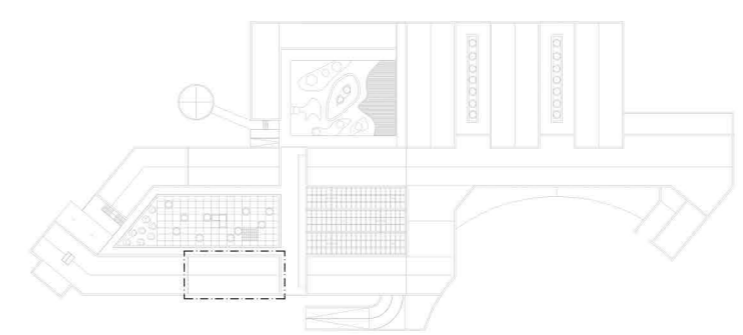



- 1 - HABITAÇÃO T8
- 2 - HALL
- 3 - I.S.
- 4 - COZINHA
- 5 - LAVANDARIA
- 6 - SALA DE ESTAR E DE JANTAR
- 7 - HALL QUARTOS
- 8 - QUARTO
- 9 - I.S.

	BETÃO ARMADO		TUJOLO 11
	ISOLAMENTO XPS		TUJOLO TÉRMICO 20



MY HOME: A CASA ADAPTADA. A IMPORTÂNCIA DA ARQUITETURA PARA A SAÚDE DO DOENTE COM DEMÊNCIA.	
UNIVERSIDADE DA BEIRA INTERIOR MESTRADO INTEGRADO EM ARQUITETURA - DISSERTAÇÃO DE MESTRADO	
PROPOSTA DE ARQUITETURA - CAMPUS PARA DOENTES COM DEMÊNCIA - COVILHÃ	
ORIENTADOR: PROF. DR. JOSÉ NEVES DIAS CO-ORIENTADORA: PROF. DOUTORA MARIA VAZ PATTO	
ORIENTANDO: RUI MANUEL BRANDÃO ABREU	21 10/2018
PLANTA HABITAÇÃO T8 - PISO 1	 1:50