

Localização: Sapeira

Data: 12/03/2012

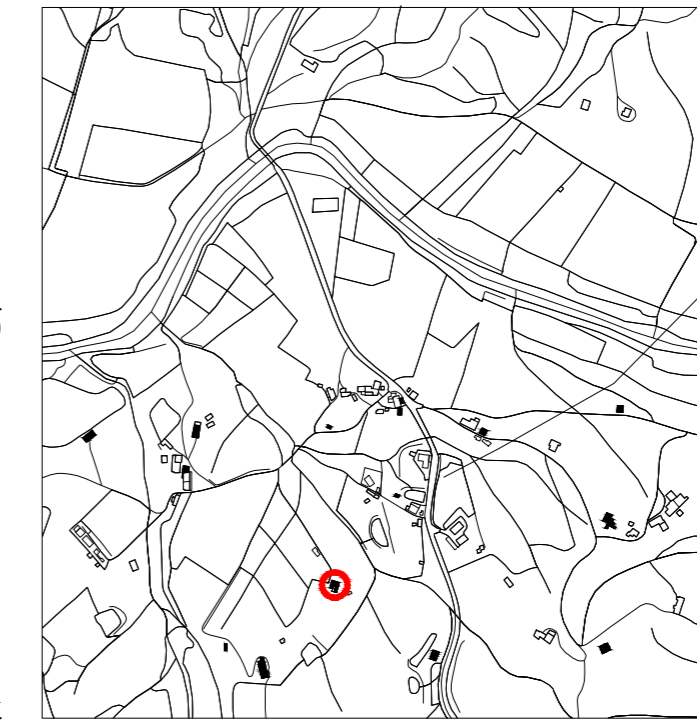

Esc. 1/10.000

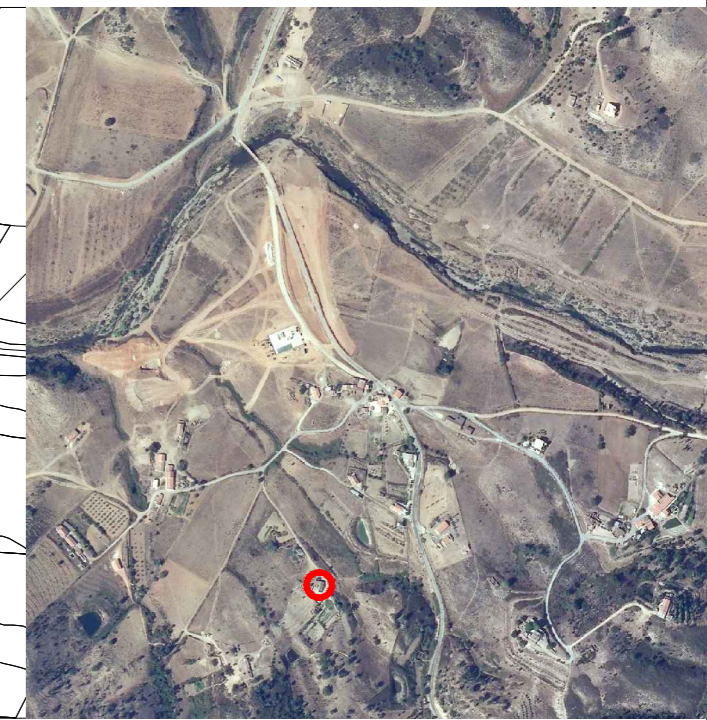

Esc. 1/10.000



Fotografia Nº14



Fotografia Nº15



Fotografia Nº17



Fotografia Nº16



Fotografia Nº18



Fotografia Nº19

Dados Cronológicos

Data de Construção: Anterior ao ano 1900
 Construtor: Desconhecido
 Uso Inicial: Habitação
 Uso Actual: Habitação
 Restaurações/Intervenções: Na última década o edifício começou a receber obras de restaurado, as quais não chegaram a ser concluídas.
 Estado de Conservação: O edifício encontra-se em muito mau estado de conservação, apresentando até risco de queda.
 Informações Relevantes: Com o início das obras de restauro, o edifício foi ampliado com um volume (construído em alvenaria de tijolo) saliente da fachada Norte.

Dados Técnicos

SOCO
 Altura: Varia entre 0,30 e 1,30m
 Material construtivo: Pedra

CONTRAFORTES
 Quantidade: 0
 Material Construtivo: -
 Fachada: -

TIRANTES
 Quantidade: 1
 Material Construtivo: Ferro
 Direção: Norte - Sul

Poial
 Quantidade: 0
 Material Construtivo: -
 Fachada: -

Cunhais
 Material Construtivo: -

DESCRIÇÃO DA COBERTURA
 Configuração: Estrutura em vigas de madeira, com guarda pó em cana.
 Tipo de telha: Telha de Canudo

DESCRIÇÃO DAS PAREDES EXTERIORES
 Espessura: 0,45 m
 Técnica construtiva: Taipa

DESCRIÇÃO DO REBOCO
 As fachadas Sul e Este encontram-se rebocadas com uma argamassa à base de terra e cal, pintada com tinta à base de cal. A fachada Norte não apresenta nenhum reboco, apenas se encontra pintada com tinta branca à base de cal, enquanto a fachada Oeste não tem qualquer tipo de reboco nem de pintura.

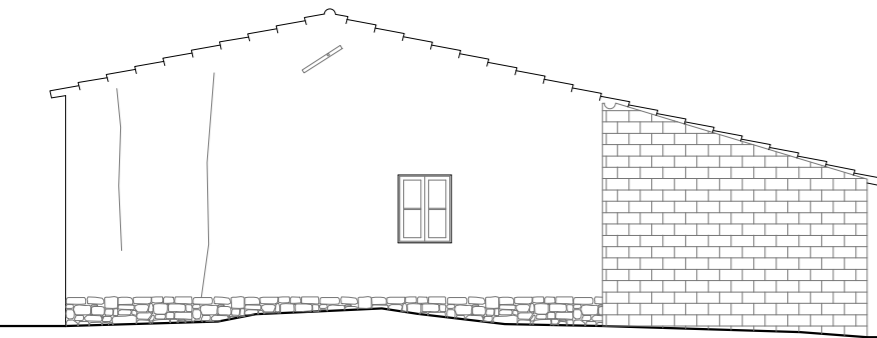

Alçado Norte Esc. 1/100

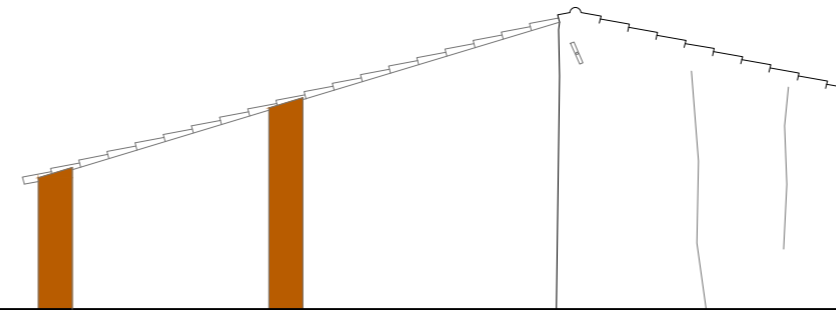

Alçado Sul Esc. 1/100

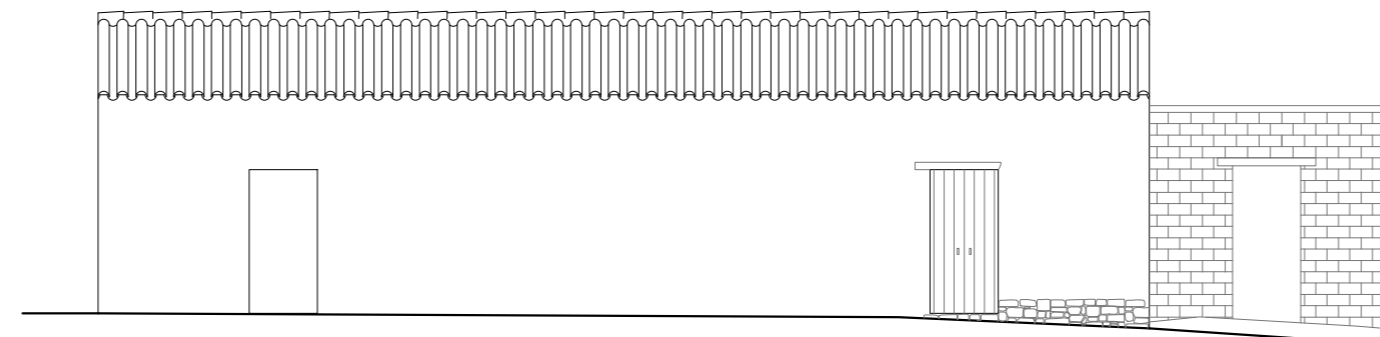

Alçado Este Esc. 1/100

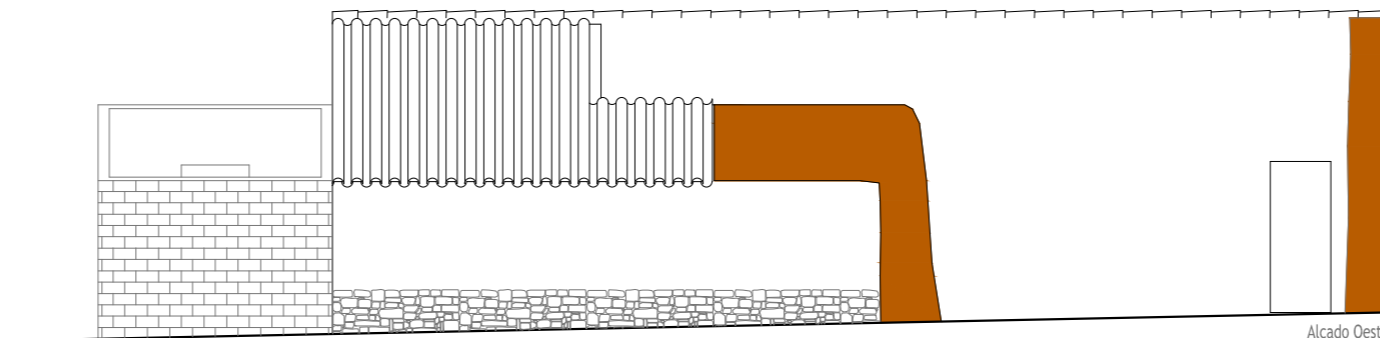

Alçado Oeste Esc. 1/100

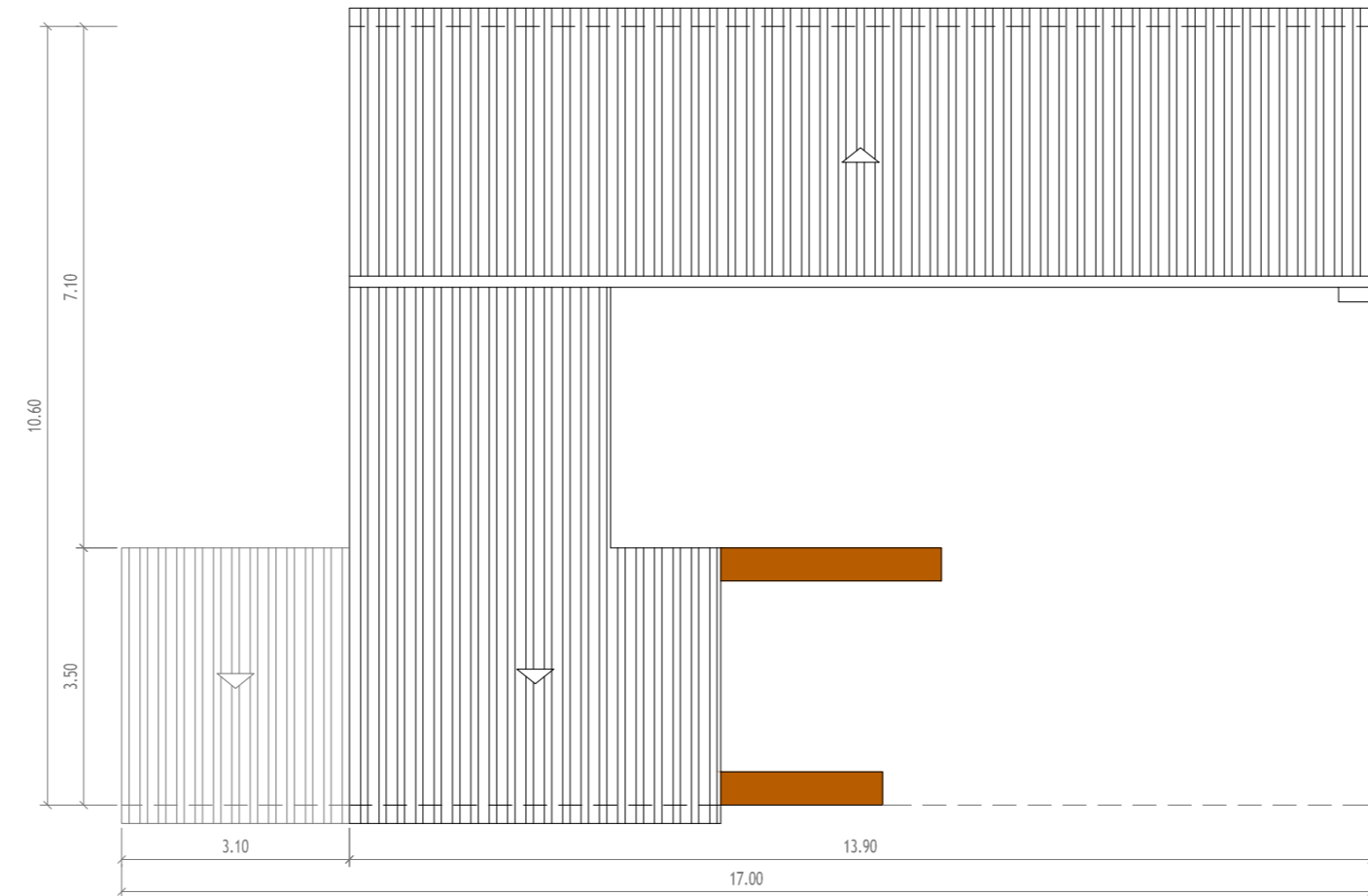

Planta de Cobertura Esc. 1/100

LEGENDA:

- Telha de Canudo
- Reboco em argamassa à base de terra e cal
- Alvenaria em Pedra à vista
- Alvenaria em Tijolo à vista
- Taipa à vista