

Pormenor 1  
Cobertura | caleira

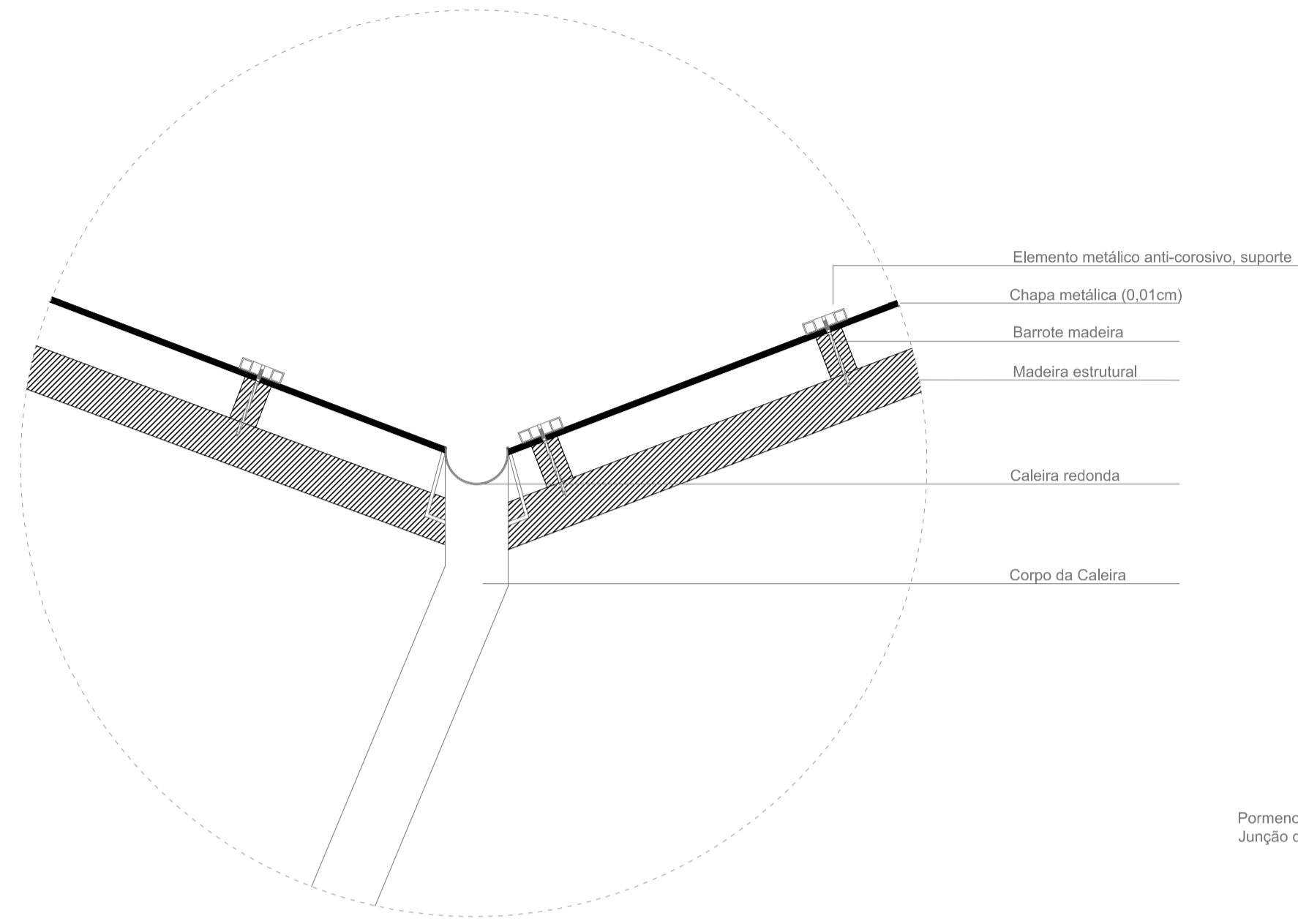

Pormenor 3  
Ligação do soalho com o barrote, e viga

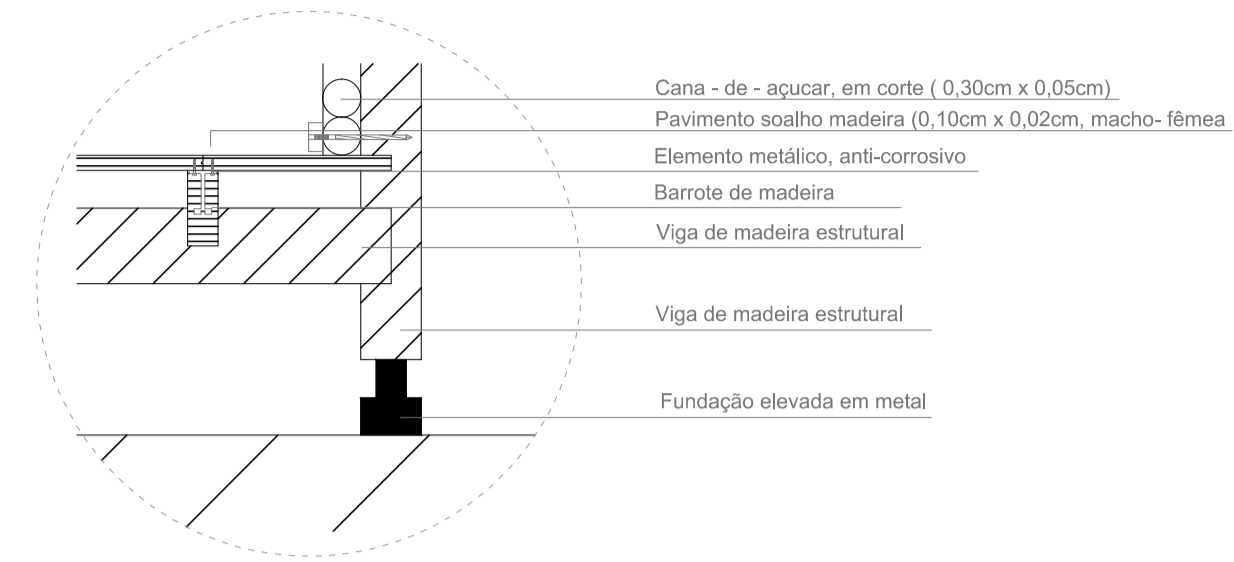

Pormenor 4  
Junção da cana - de - açúcar, com a estrutura

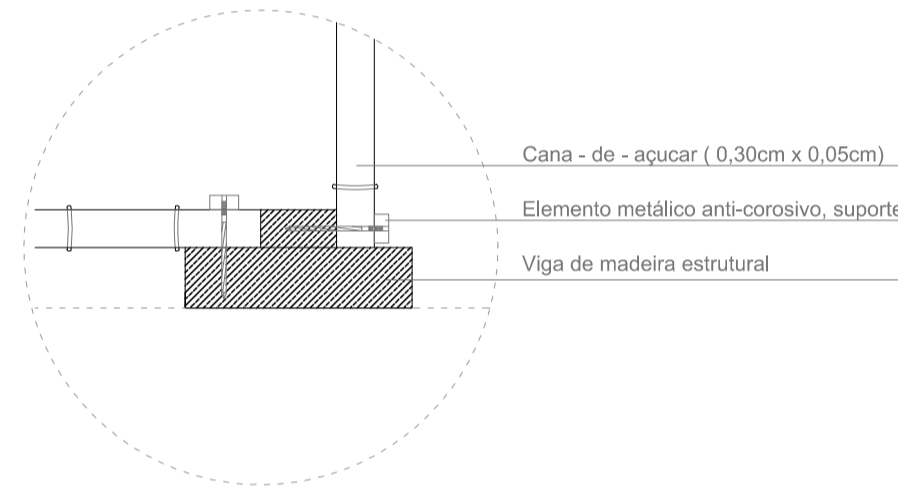

Pormenor 6  
Dobradiças | Portas

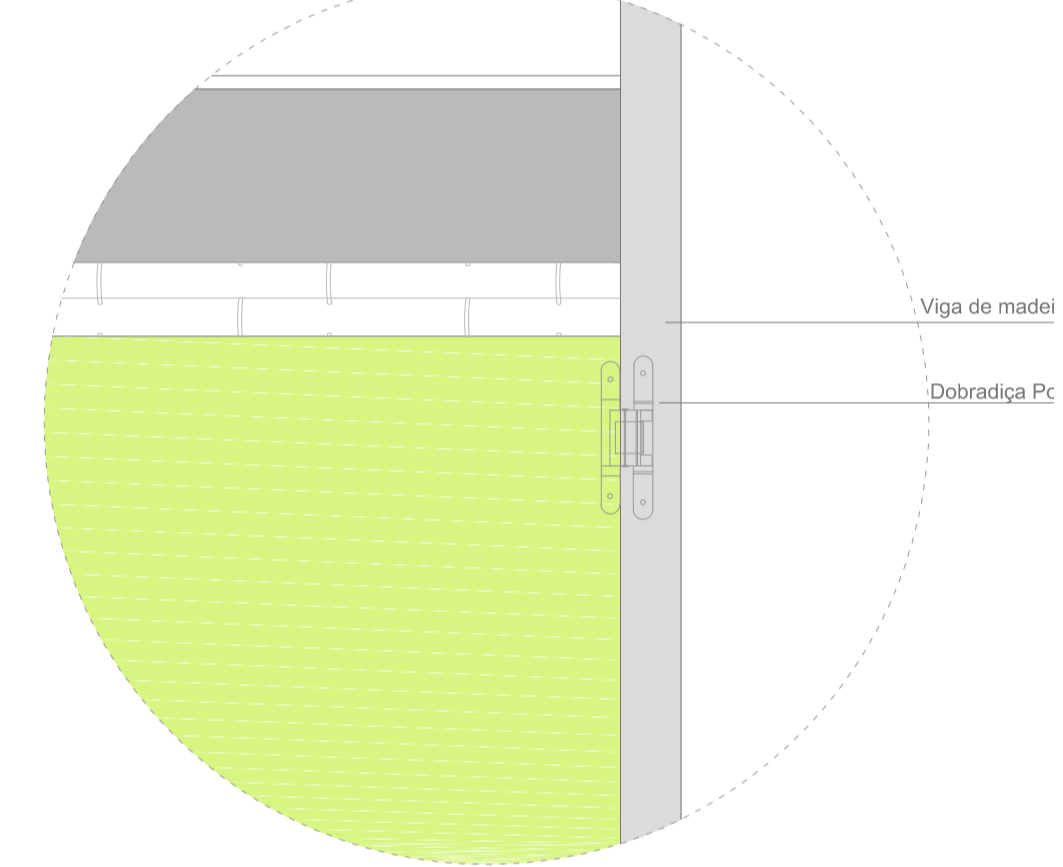

Pormenor 2  
Pavimento | cisterna

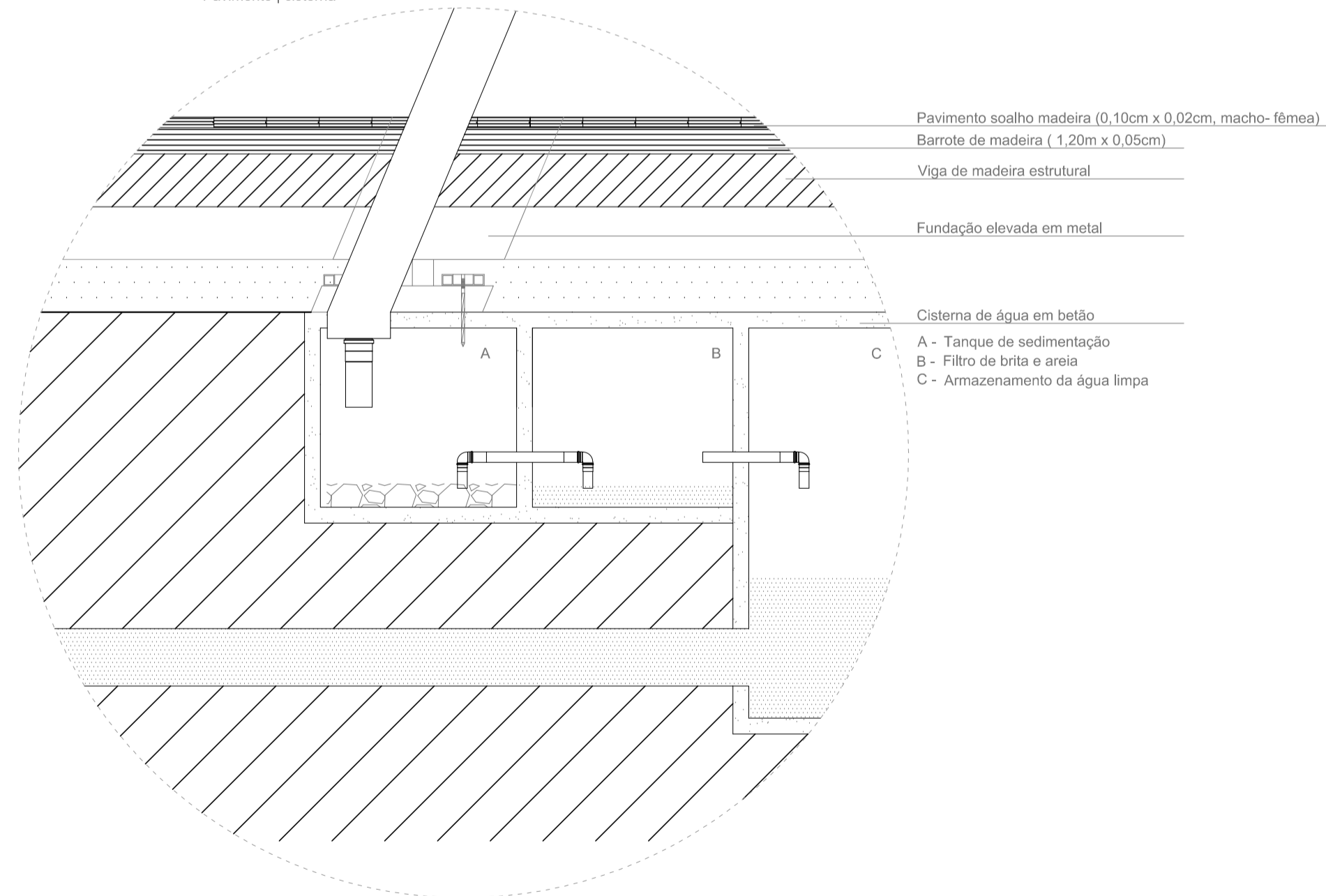

Pormenor 5  
Junção do aro com o PVC

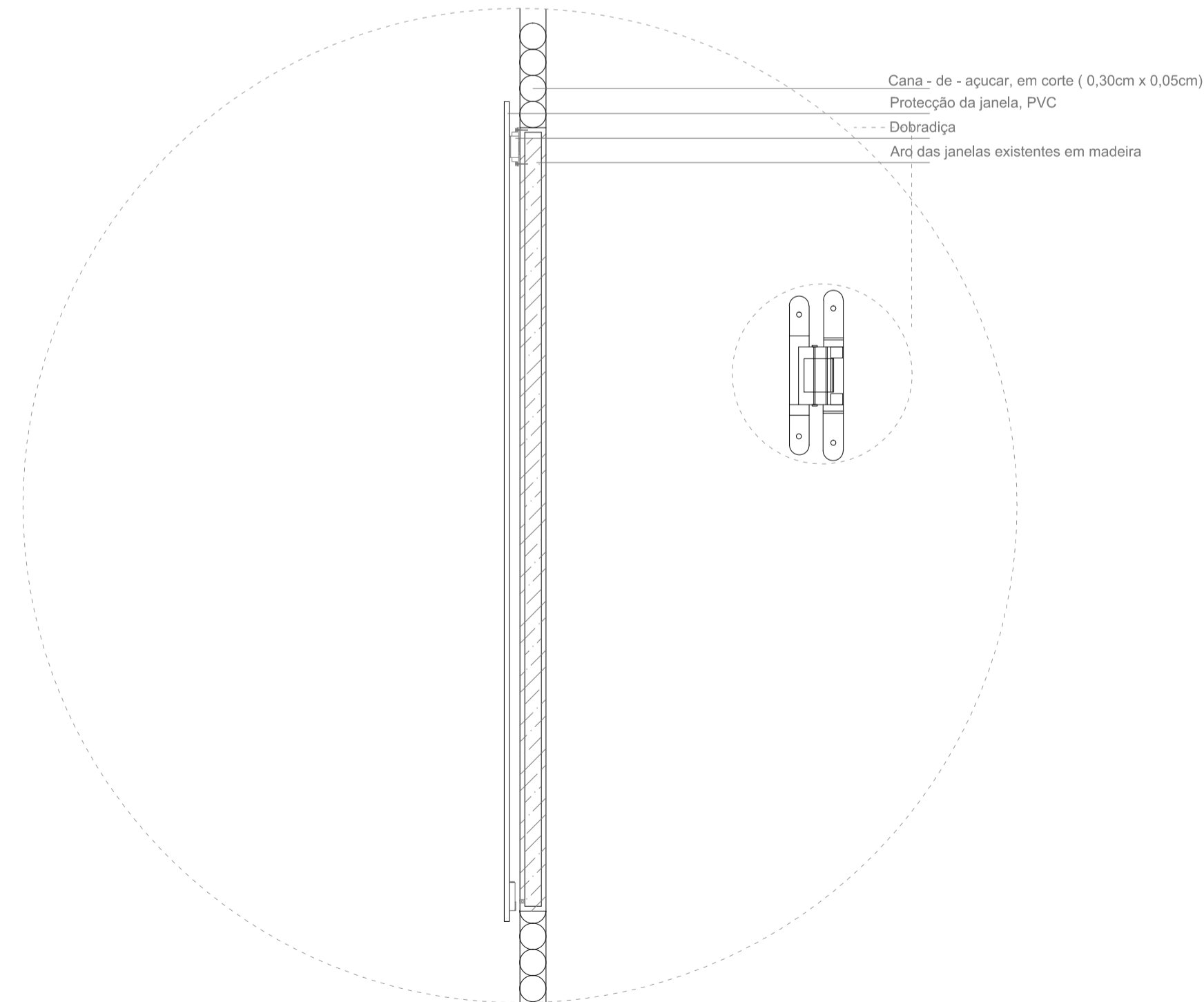

Legenda:

Pormenor Construtivo | 1 | 2 | 3 Folha: 14  
Pormenor Construtivo | 4 | Folha: 07  
Pormenor Construtivo | 5 | 6 Folha: 10

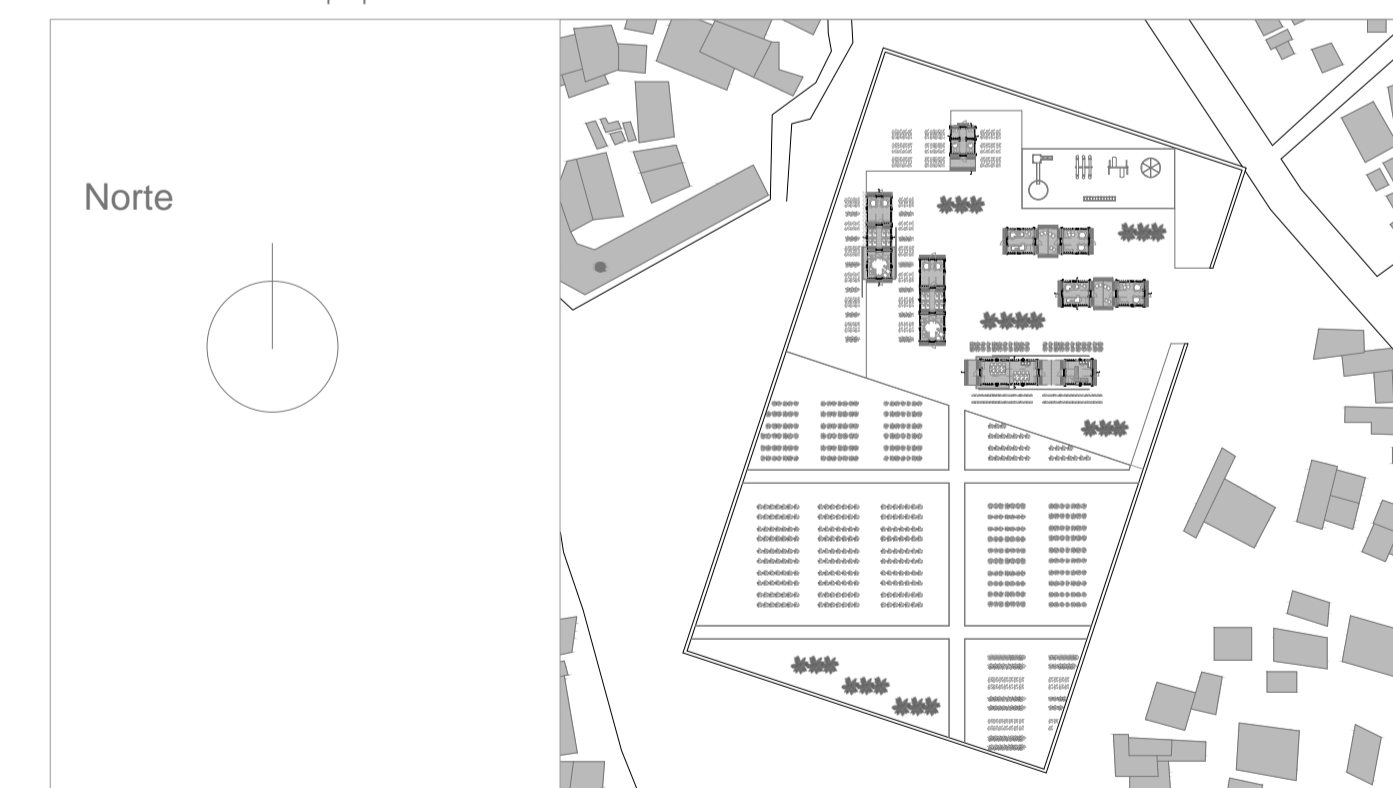

Universidade da Beira Interior

Projecto de dissertação de mestrado em Arquitectura 2013/2014  
Infantário Sustentável

Local  
Bairro de Chamanculo C | Moçambique

Carolina Monteiro | 26137

Orientador  
Prof. Doutor Miguel João Mendes do Amaral Santiago Fernandes

Descrição  
Pormenores Construtivos  
1 | 2 | 3 | 4 | 5 | 6

Escala  
1/10

Desenho