

Alçado Lateral Esquerdo

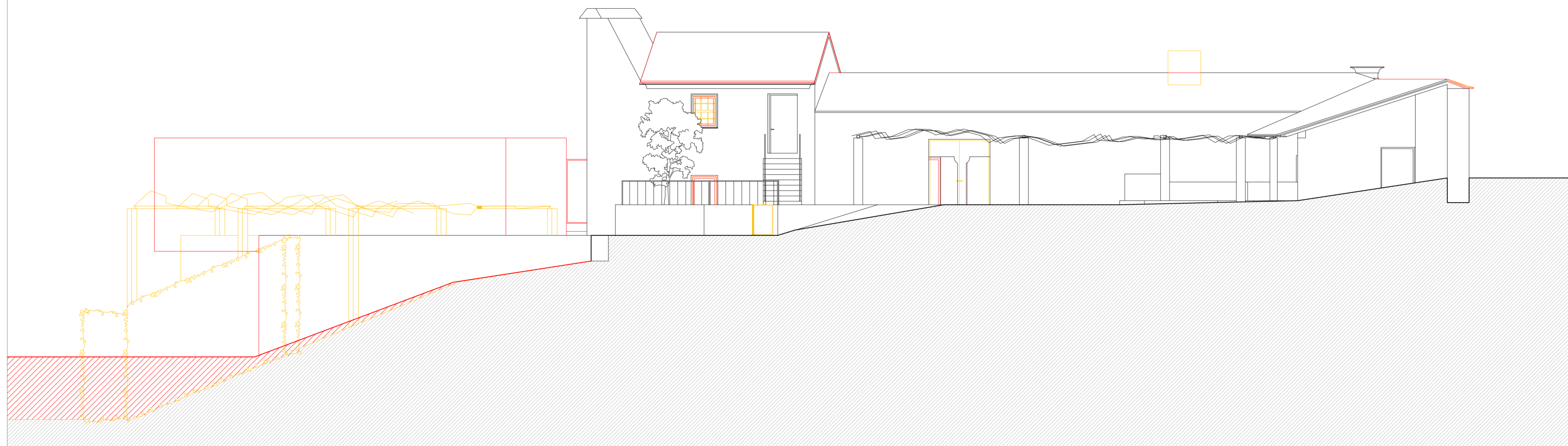

Alçados Laterais

Universidade da Beira Interior

Dissertação para obtenção do Grau de Mestre em:

Arquitetura

Tema:

Reabilitação e ampliação da
Quinta do Bodo em Sobrosa.
Projeto do Centro de Artes e
Ofícios da Madeira.

Local:

Sobrosa, Paredes

Aluna:

Cláudia Sofia Ferreira Pacheco

Orientador:

Prof. Doutor Michael Mathias

Co-Orientador:

Prof. Doutor Jorge Marum

Peça desenhada:

16

Alçados Laterais

Esc. 1:100

Projeto de Alterações

Covilhã, Outubro de 2018