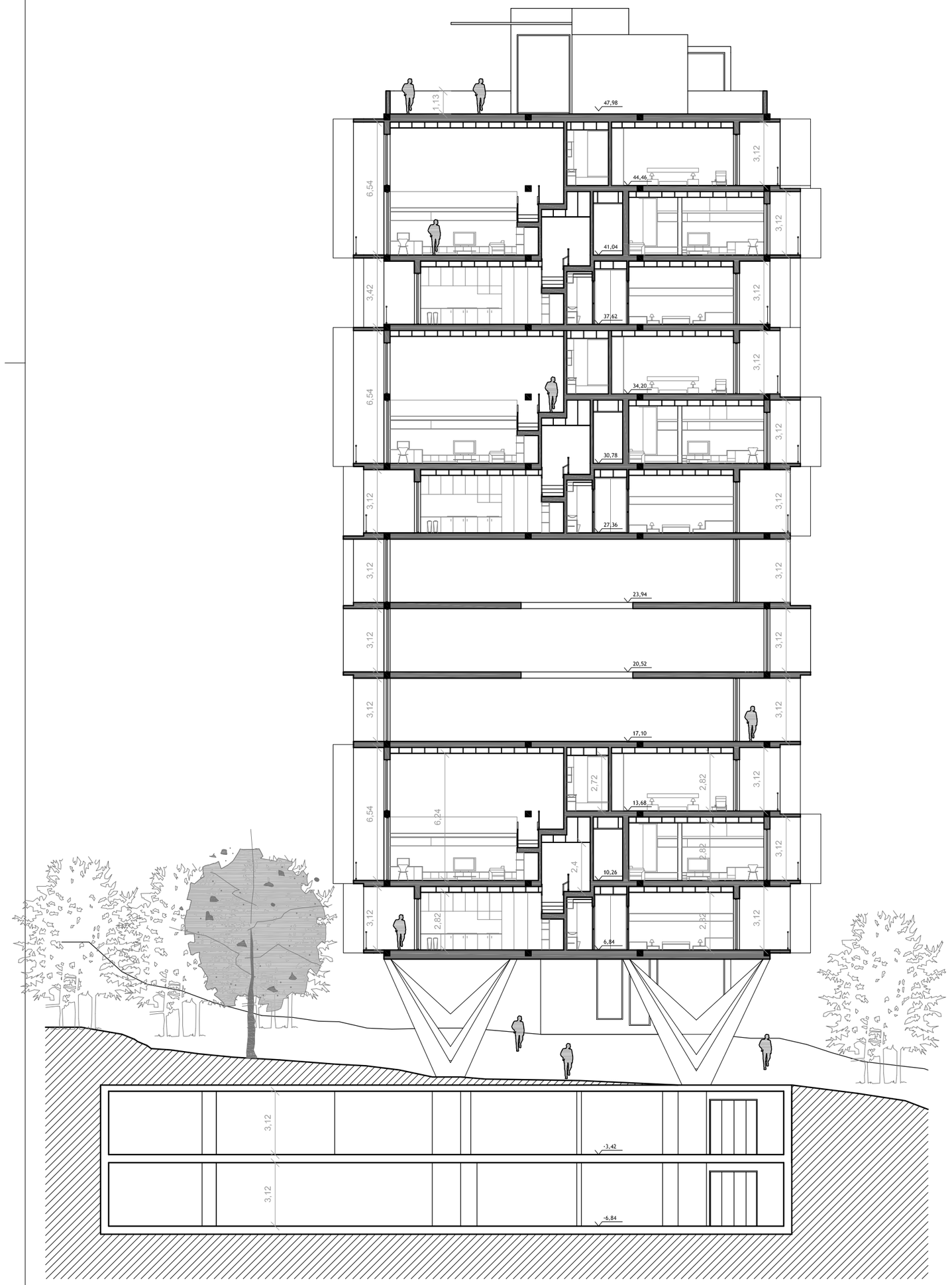

Corte CC'

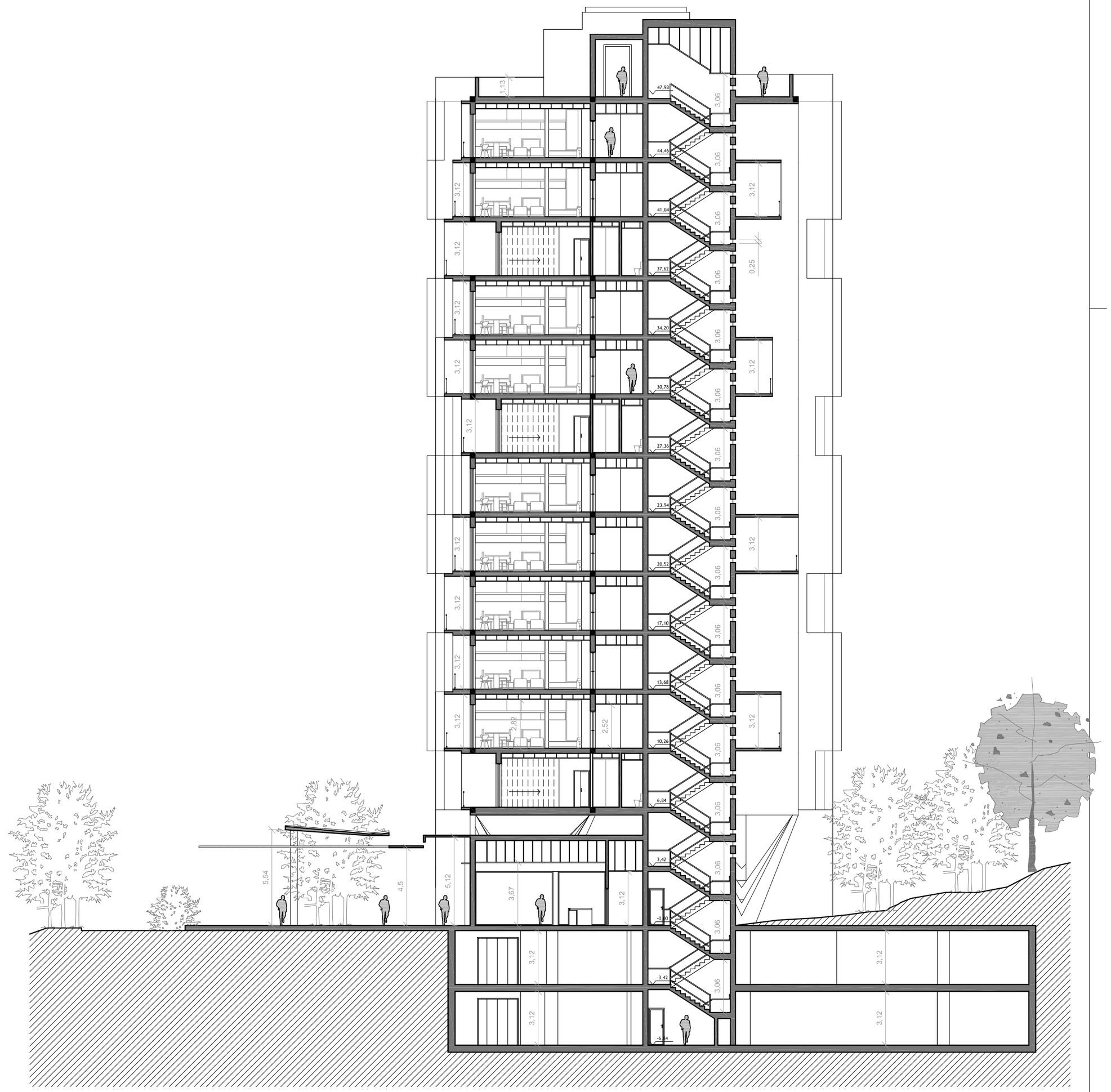

Corte DD'

DISSERTAÇÃO - CIDADES VERTICAIS

A reinvenção da Unité d'Habitation à Marseille de Le Corbusier como tipologia habitacional contemporânea

UBI

Unidade Habitacional

Edifícios Multifamiliares / Comércio / Serviços

Aluno: Elisiário João Miguel	Nº do aluno: 22399			
Orientadora: Profª. Doutor María Candela Suárez	Orientação	Data	Escala	Folha nº
Descrição do Plano: Corte CC' e Corte DD'	...	Outubro 2012	1: 200	19