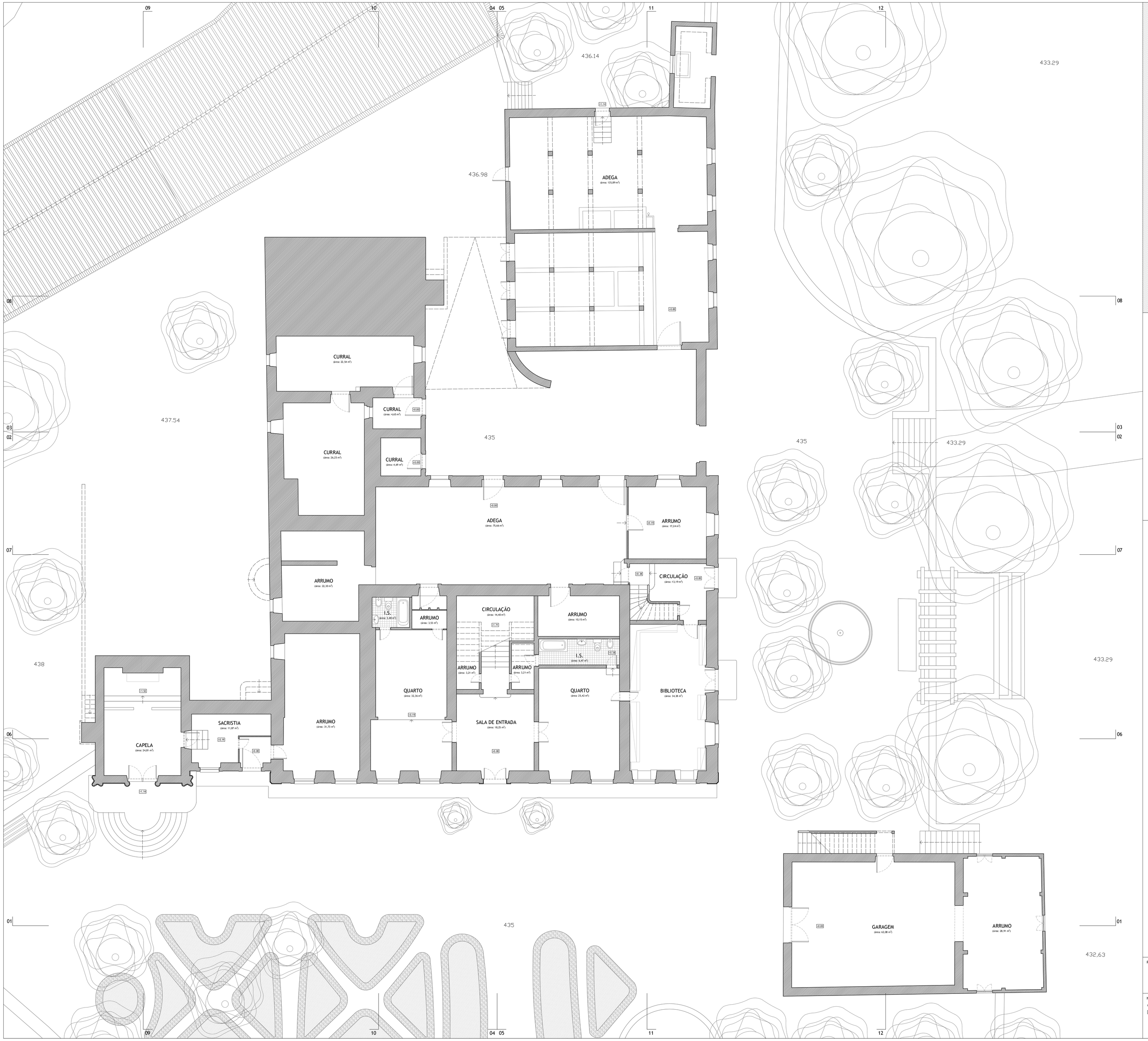

QUADRO DE ÁREAS	m^2
PISO -1, ANEXO	28,19
PISO TÉRREO, SOLAR	570,40
PISO TÉRREO, ANEXO	90,99
PISO TÉRREO, ADEGA	135,89
PISO 1, SOLAR	477,50
PISO 1, ANEXO	59,10
SOTÃO	62,80
TOTAL SOLAR	1110,70
TOTAL ANEXO	178,28
TOTAL	1424,87

PROJETO:

EDIFÍCIOS COM VALOR PATRIMONIAL | PROPOSTA DE REABILITAÇÃO DO SOLAR DA FAMÍLIA PESSANHA NA QUINTA DOS BUXEIROS

OBJETO:

LEVANTAMENTO ARQUITETÓNICO
PLANTA DO PISO TÉRREO DO SOLAR, ANEXO E ADEGA
PLANTA DO PISO -1 DO ANEXO | EXISTENTE

NOTAS:

COTA DE SOLEIRA= 435,07

00.00 DIMENSÕES EM METROS LINEARES

N

LOCAL:

RUA NOSSA SRA. DA CONCEIÇÃO
FIGUEIRO - VISEU

PEÇA:

ARQ_LA_02

ESCALAS: **ESCALA 1/100**

DATA: **JUNHO 2017**