

PROPOSTA DE REABILITAÇÃO DO ESPAÇO EXTERIOR

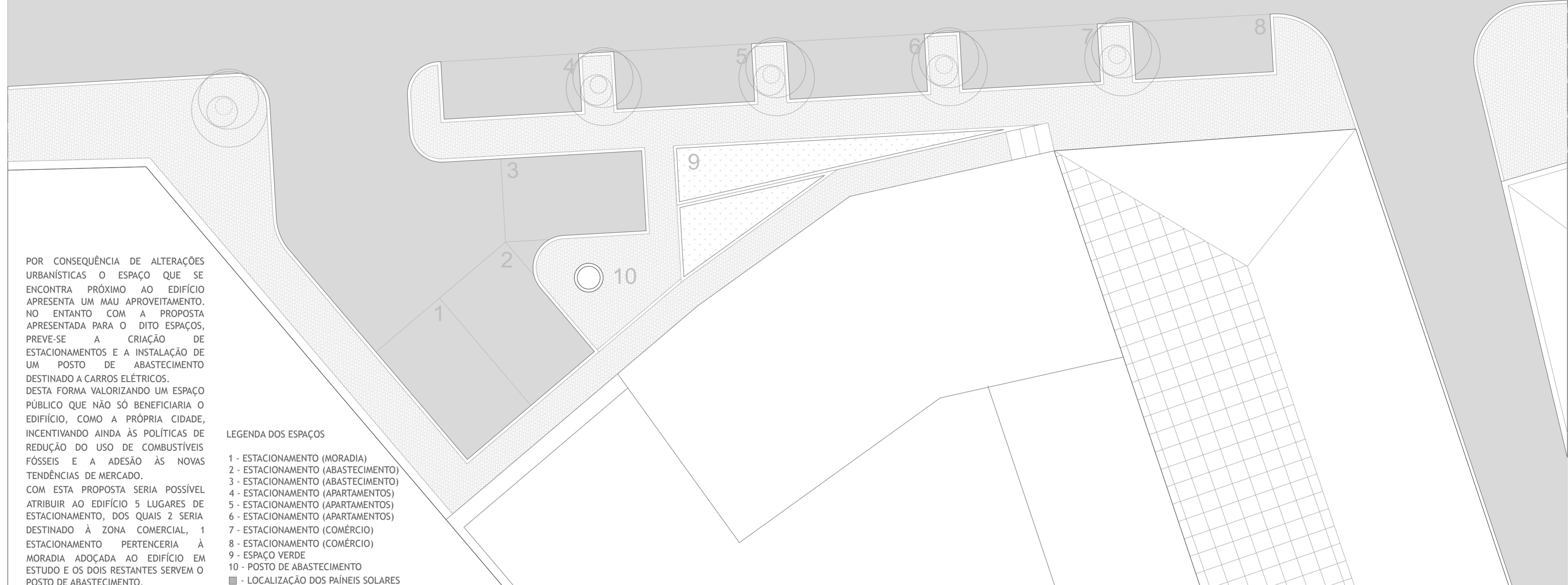

POR CONSEQUÊNCIA DE ALTERAÇÕES URBANÍSTICAS O ESPAÇO QUE SE ENCONTRA PRÓXIMO AO EDIFÍCIO APRESENTA UM MAU APROVEITAMENTO. NO ENTANTO COM A PROPOSTA APRESENTADA PARA O DITO ESPAÇOS, PREVE-SE A CRIAÇÃO DE ESTACIONAMENTOS E A INSTALAÇÃO DE UM POSTO DE ABASTECIMENTO DESTINADO A CARROS ELÉTRICOS. DESTA FORMA VALORIZANDO UM ESPAÇO PÚBLICO QUE NÃO SÓ BENEFICIARIA O EDIFÍCIO, COMO A PRÓPRIA CIDADE, INCENTIVANDO AINDA ÀS POLÍTICAS DE REDUÇÃO DO USO DE COMBUSTÍVEIS FÓSSEIS E A ADEÇÃO ÀS NOVAS TENDÊNCIAS DE MERCADO. COM ESTA PROPOSTA SERIA POSSÍVEL ATRIBUIR AO EDIFÍCIO 5 LUGARES DE ESTACIONAMENTO, DOS QUAIS 2 SERIA DESTINADO À ZONA COMERCIAL, 1 ESTACIONAMENTO PERTENCERIA À MORADIA ADOÇADA AO EDIFÍCIO EM ESTUDO E OS DOIS RESTANTES SERVEM O POSTO DE ABASTECIMENTO.

- LEGENDA DOS ESPAÇOS**
- 1 - ESTACIONAMENTO (MORADIA)
 - 2 - ESTACIONAMENTO (ABASTECIMENTO)
 - 3 - ESTACIONAMENTO (ABASTECIMENTO)
 - 4 - ESTACIONAMENTO (APARTAMENTOS)
 - 5 - ESTACIONAMENTO (APARTAMENTOS)
 - 6 - ESTACIONAMENTO (APARTAMENTOS)
 - 7 - ESTACIONAMENTO (COMÉRCIO)
 - 8 - ESTACIONAMENTO (COMÉRCIO)
 - 9 - ESPAÇO VERDE
 - 10 - POSTO DE ABASTECIMENTO
 - - LOCALIZAÇÃO DOS PAINÉIS SOLARES

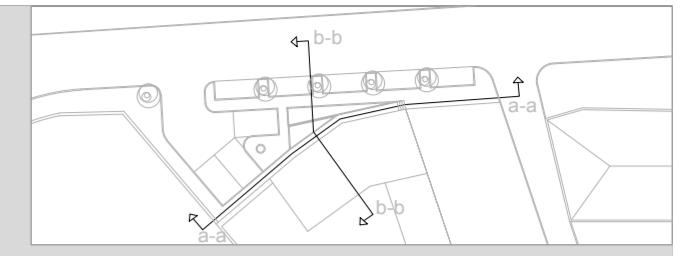
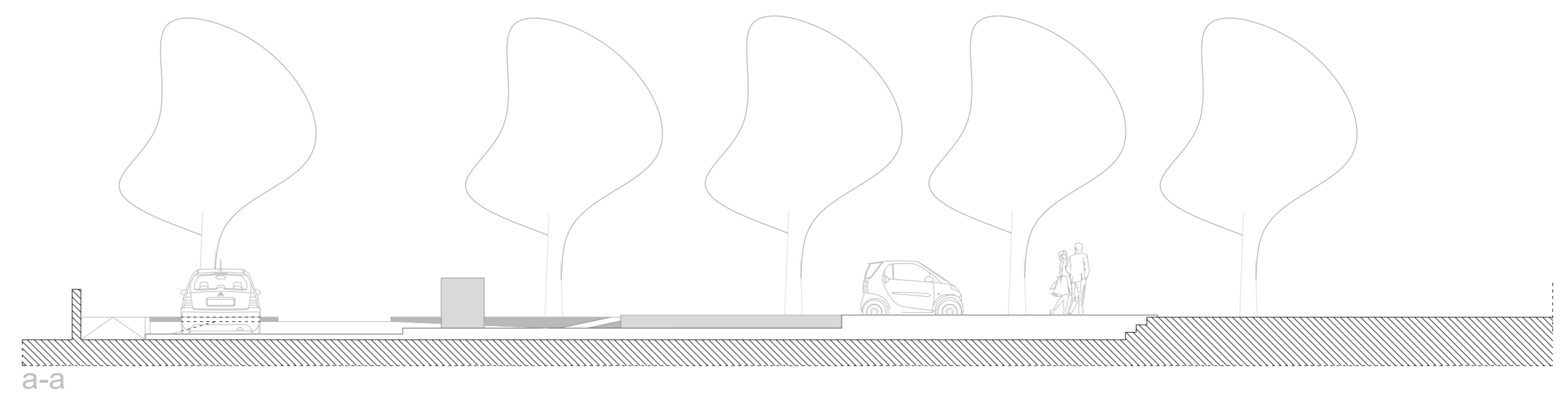
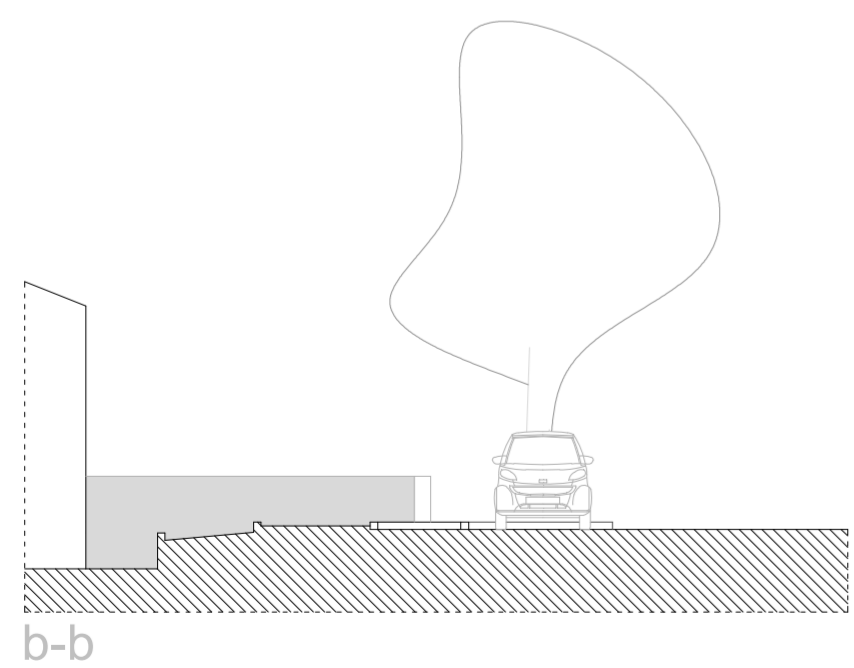

PROJETO:	REABITAR, REVITALIZAÇÃO NA CIDADE DE OURÉM VI - PROPOSTA DE REABILITAÇÃO DO ESPAÇO EXTERIOR	ESCALAS:	1/100	DATA:	2017/2018
OBJETO:	PLANTA DE IMPLANTAÇÃO; VISTA A-A E B-B	NOME:	JOÃO FILIPE MARQUES DE OLIVEIRA		
LOCAL:	RUA DR. NEVES ELISEU, N. SR.ª DA PIEDADE OURÉM	NÚMERO:	Nº 29496		
	DESENHO Nº	ORIENTADOR:	JOÃO CARLOS GONÇALVES LANZINHA / MIRIAM INÍGO RUIZ		