

+15.30  
+17.30  
+14.20  
+8.80  
+1.00

**\*Re-habitar as Termas Radium\***  
Cláudia Vanessa Marques Gonçalves  
Alçado Frontal existente (A-A')  
Desenho 7  
Escala 1/200  
Orientadora - Prof. Doutora Inês Daniel de Campos  
Co-orientadora - Prof. Doutora Cláudia Sofia Beato  
Universidade da Beira Interior novembro 2019

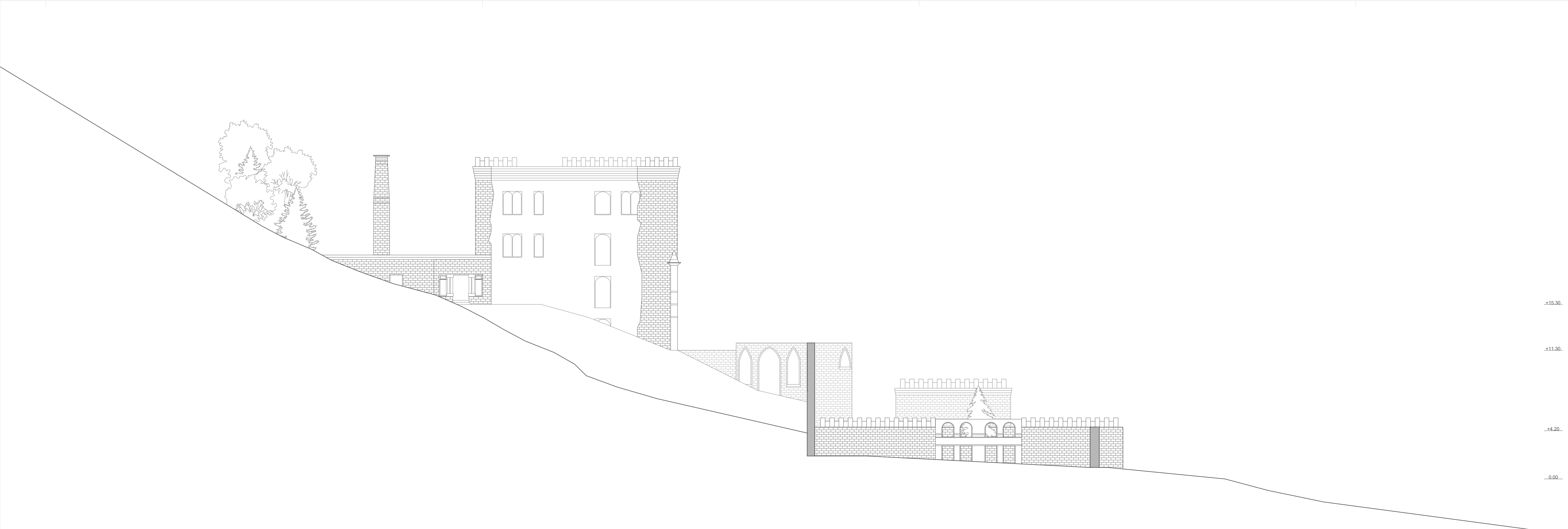

+15.30  
+17.30  
+14.20  
+8.80

**\*Re-habitar as Termas Radium\***  
Cláudia Vanessa Marques Gonçalves  
Alçado Lateral Esquerdo existente (B-B')  
Desenho 10  
Escala 1/200  
Orientadora - Prof. Doutora Inês Daniel de Campos  
Co-orientadora - Prof. Doutora Cláudia Sofia Beato  
Universidade da Beira Interior novembro 2019

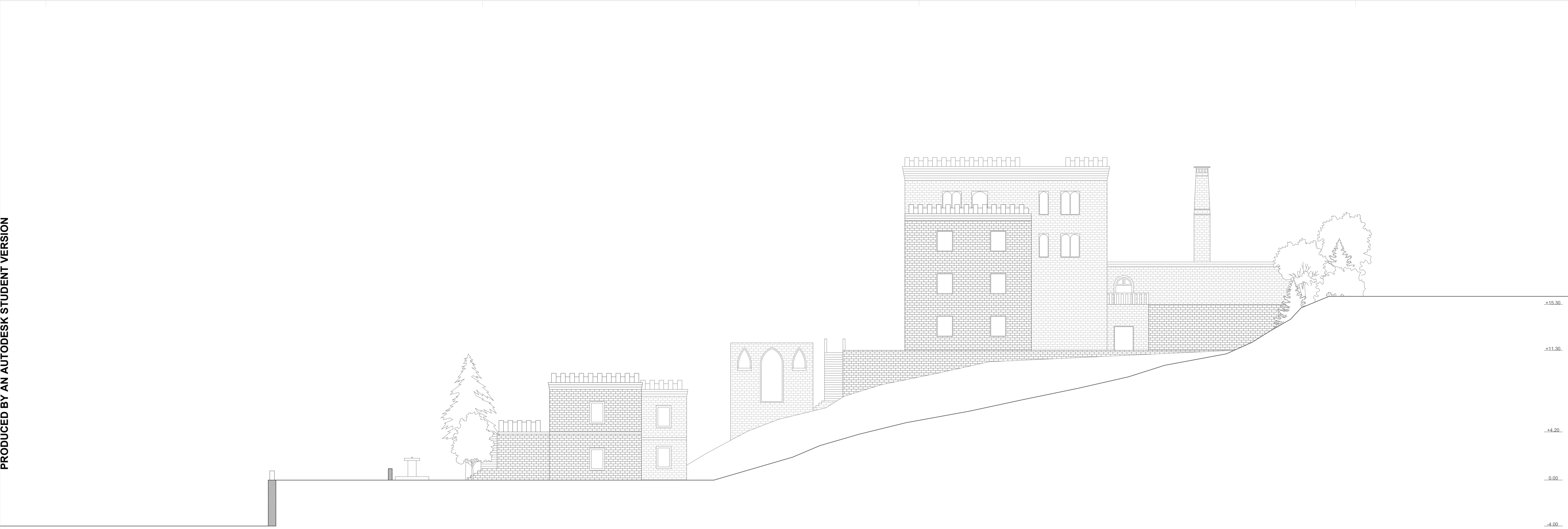

+15.30  
+17.30  
+14.20  
+8.80  
+1.00

**\*Re-habitar as Termas Radium\***  
Cláudia Vanessa Marques Gonçalves  
Alçado Lateral Direito existente (C-C')  
Desenho 11  
Escala 1/200  
Orientadora - Prof. Doutora Inês Daniel de Campos  
Co-orientadora - Prof. Doutora Cláudia Sofia Beato  
Universidade da Beira Interior novembro 2019

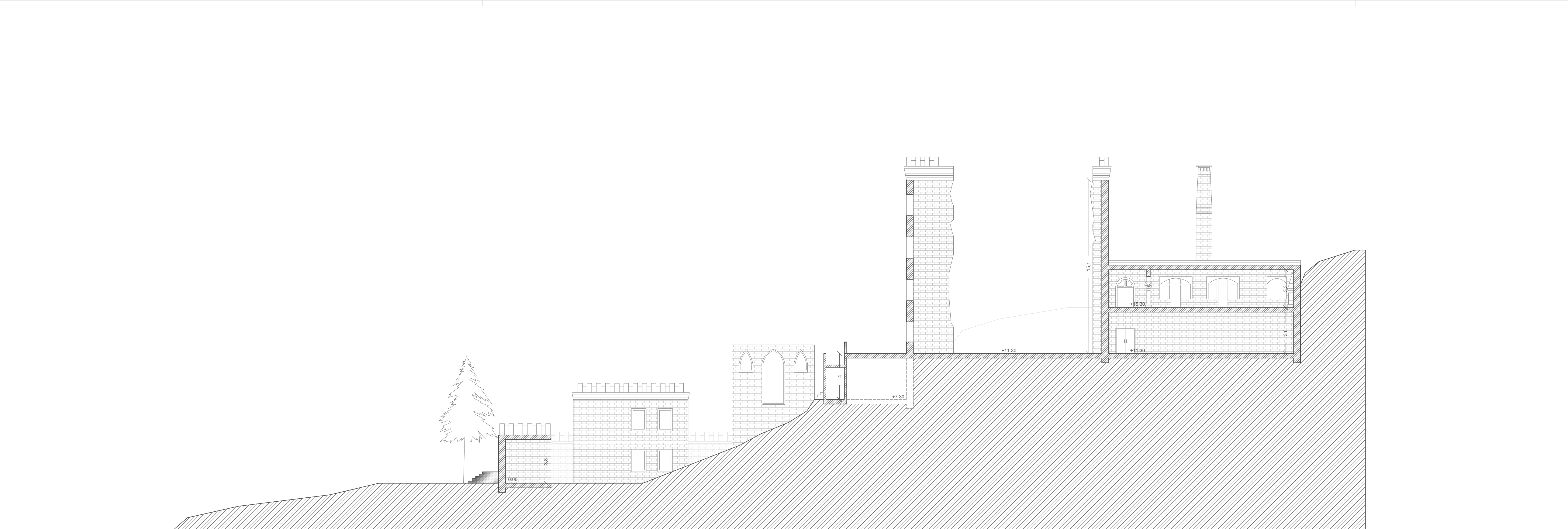

+15.30  
+17.30  
+14.20  
+8.80  
+1.00

**\*Re-habitar as Termas Radium\***  
Cláudia Vanessa Marques Gonçalves  
Corte do existente (D-D')  
Desenho 12  
Escala 1/200  
Orientadora - Prof. Doutora Inês Daniel de Campos  
Co-orientadora - Prof. Doutora Cláudia Sofia Beato  
Universidade da Beira Interior novembro 2019

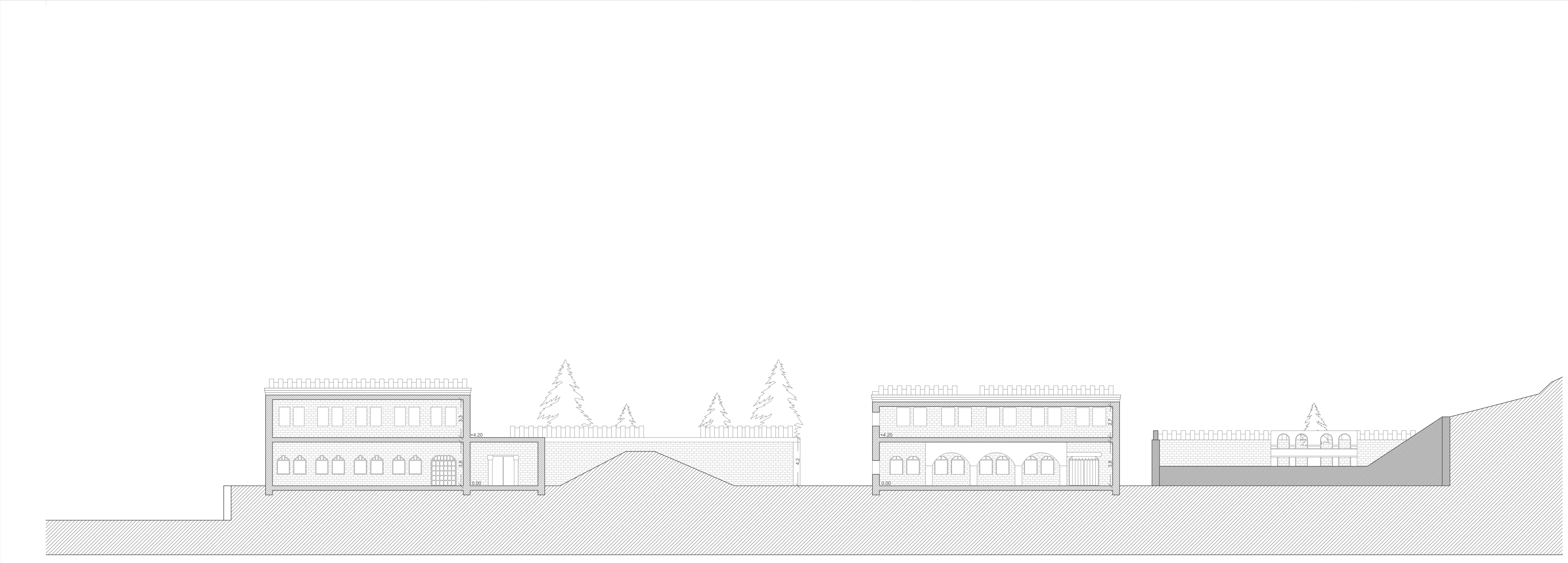

+15.30  
+17.30  
+14.20  
+8.80  
+1.00

**\*Re-habitar as Termas Radium\***  
Cláudia Vanessa Marques Gonçalves  
Corte do existente (E-E')  
Desenho 13  
Escala 1/200  
Orientadora - Prof. Doutora Inês Daniel de Campos  
Co-orientadora - Prof. Doutora Cláudia Sofia Beato  
Universidade da Beira Interior novembro 2019

PRODUCED BY AN AUTODESK STUDENT VERSION

PRODUCED BY AN AUTODESK STUDENT VERSION