

Estes desenhos são propriedade exclusiva do autor, e não podem ser reproduzidos, divulgados ou copiados, no todo ou em parte, sem autorização expressa.
Reservados todos os direitos pela legislação em vigor (decreto-lei nº100/2017 de 23/08).

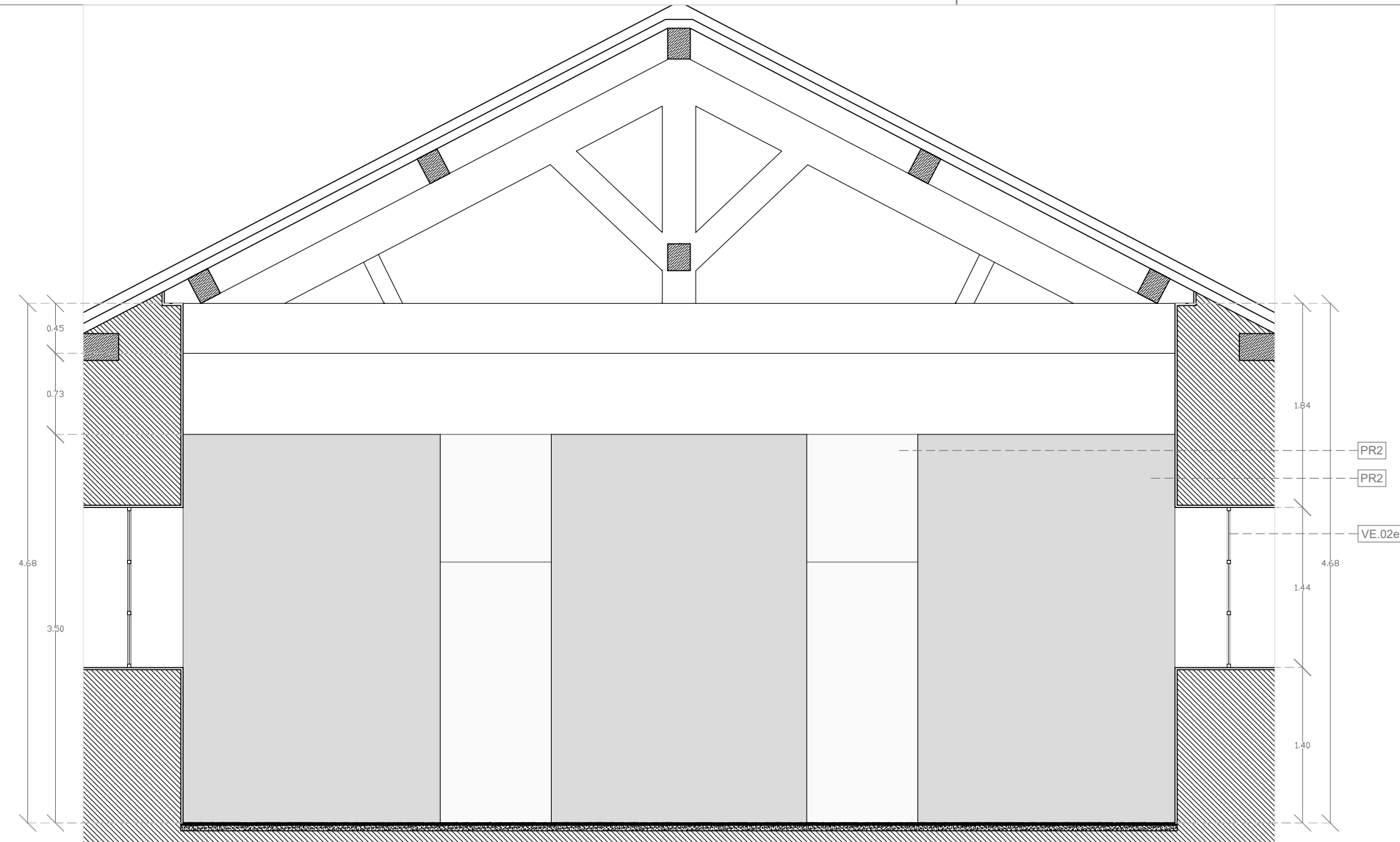

Alçado 01, acesso às Instalações Sanitárias, esc. 1:50

- REVESTIMENTOS:**
- PV1: betão polido ao RAL 9023;
 - PR1: parede existente rebocada ao RAL 9003;
 - PR2: parede de tijolo rebocada ao RAL 9003;
- EQUIPAMENTOS SANITÁRIOS:**
- Lavatório, Sanitana MOBIL;
 - Torneira de Lavatório, Sanitana ATLAS 40 ou equivalente;
 - Sanita, Sanitana MOBIL ou equivalente;
 - Espelho 60cm x 135cm;

Nota: Incluir todos os acessórios necessários ao bom funcionamento dos equipamentos, conforme as indicações do fabricante.

Nota: Posição de cifões de pavimento a confirmar com projecto de especialidades.

Nota: Todas as medidas a confirmar em obra.

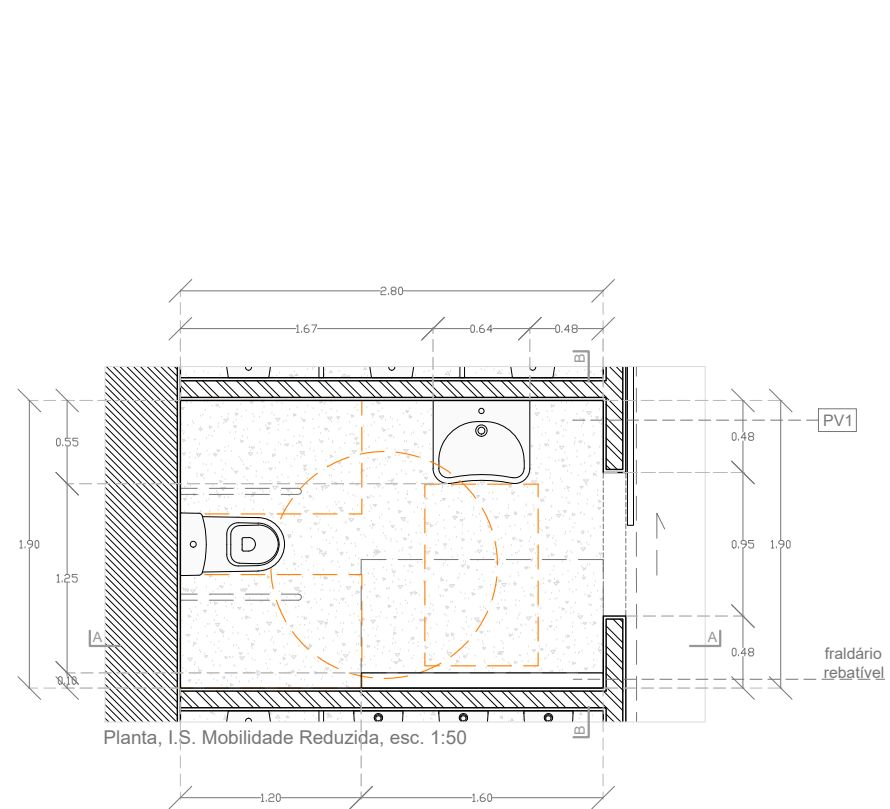
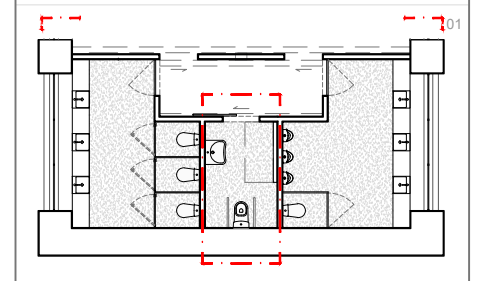

Planta, I.S. Mobilidade Reduzida, esc. 1:50

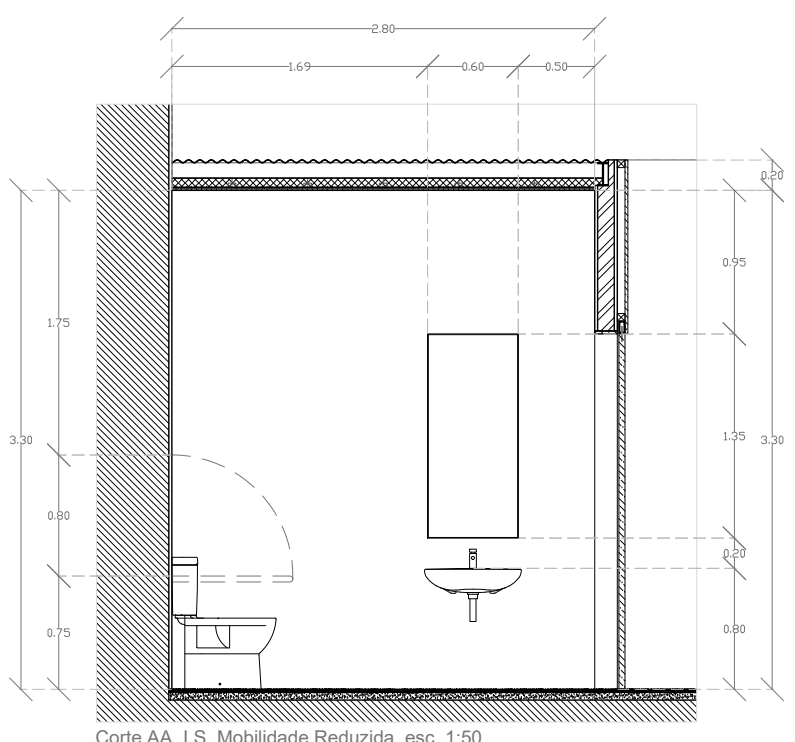

Corte AA, I.S. Mobilidade Reduzida, esc. 1:50

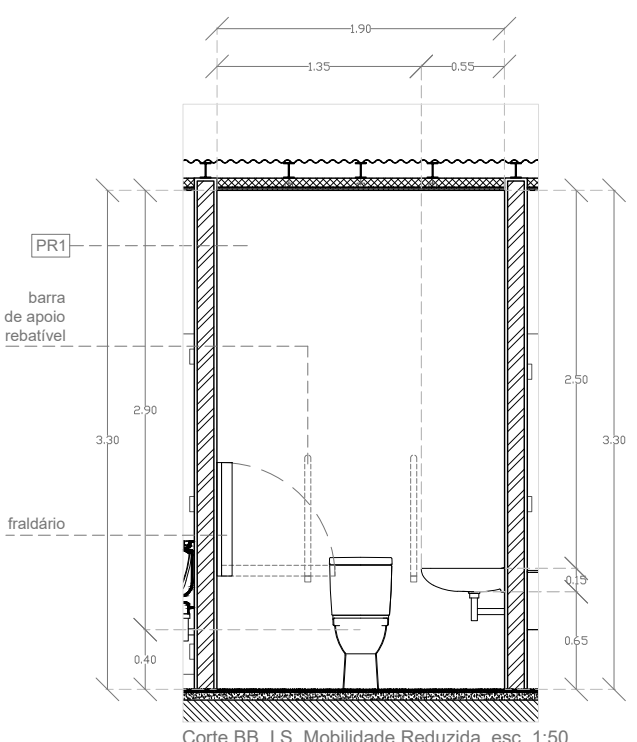

Corte BB, I.S. Mobilidade Reduzida, esc. 1:50

desenho	
Alçado 01 e I.S.01 Mobilidade Reduzida	
operação urbanística	
Obra de Ampliação e Alteração de equipamento com uso de Secção Museológica de Macinhata do Vouga	
requerente	local
Município Águeda	Macinhata do Vouga
especialidade	
Arquitetura - projecto de execução	
data	escala
Agosto 2020	1:50
Arquivo	desenho n.º
P0068	5.1

Estes desenhos são propriedade exclusiva do autor, e não podem ser reproduzidos, divulgados ou copiados, no todo ou em parte, sem autorização expressa.
Reservados todos os direitos pela legislação em vigor (decreto-lei nº100/2017 de 23/08).

- REVESTIMENTOS:**
- PV1: betão polido ao RAL 9011;
 - PR1: parede existente rebocada ao RAL 9003;
 - PR2: parede de tijolo rebocada ao RAL 9003;

- EQUIPAMENTOS SANITÁRIOS:**
- 3x Lavatório, Sanitana ALBUS 45 com furação para torneira ou equivalente;
 - 3x Torneira de Lavatório, Sanitana ECOSTOP temporizada ou equivalente;
 - 3x Sanita, Sanitana GLAM compacta ou equivalente;
 - 3x Divisórias sanitárias em fenólico compacto com porta de batente à cor RAL 9003;
 - Bancada em mármore branco (4.45 x 0.45 cm);

Nota: Incluir todos os acessórios necessários ao bom funcionamento dos equipamentos, conforme as indicações do fabricante.

Nota: Posição de cifões de pavimento a confirmar com projecto de especialidades.

Nota: Todas as medidas a confirmar em obra.

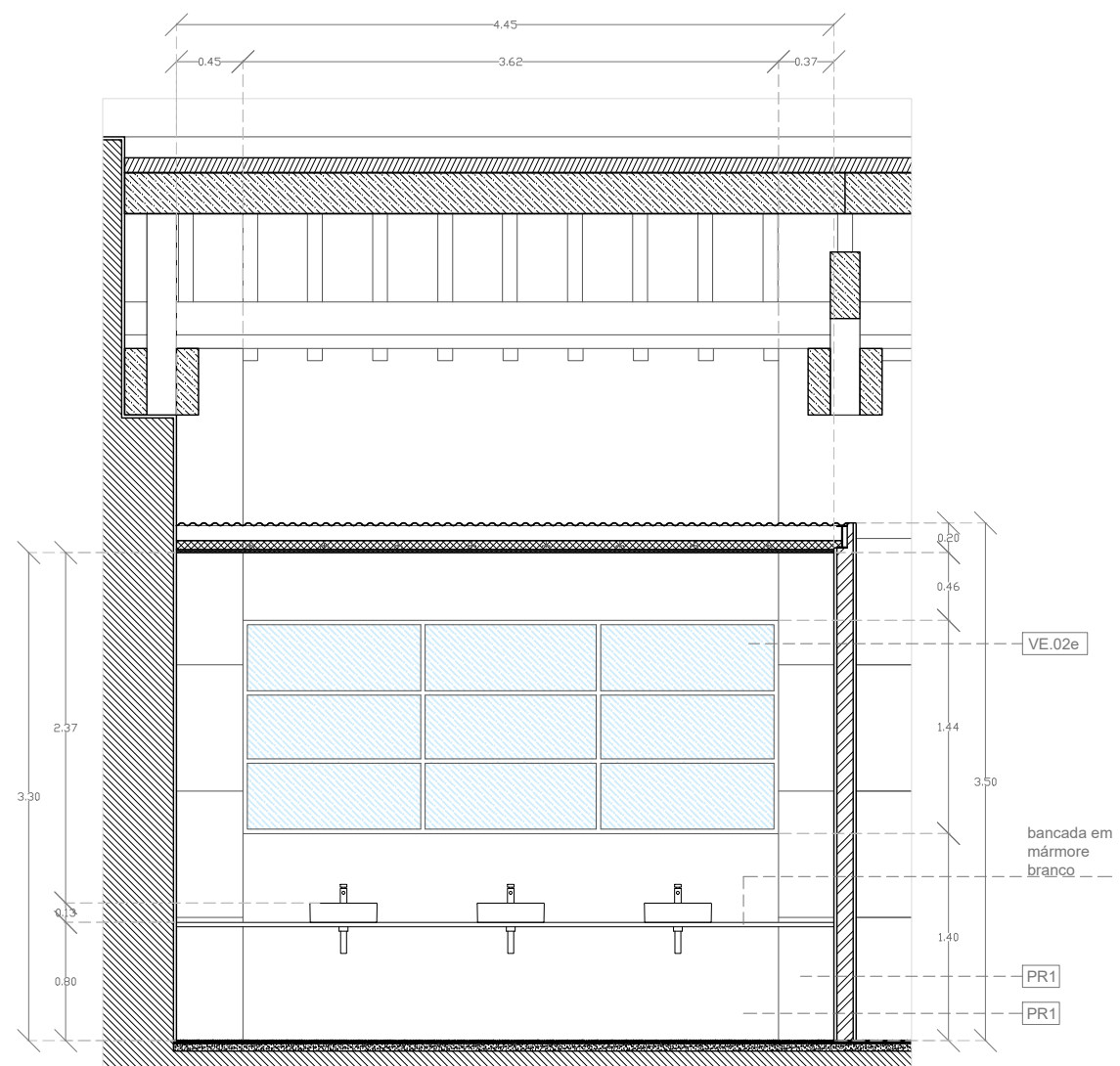
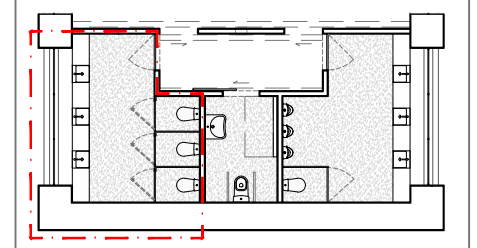

Corte AA, I.S. Femenina, esc. 1:50

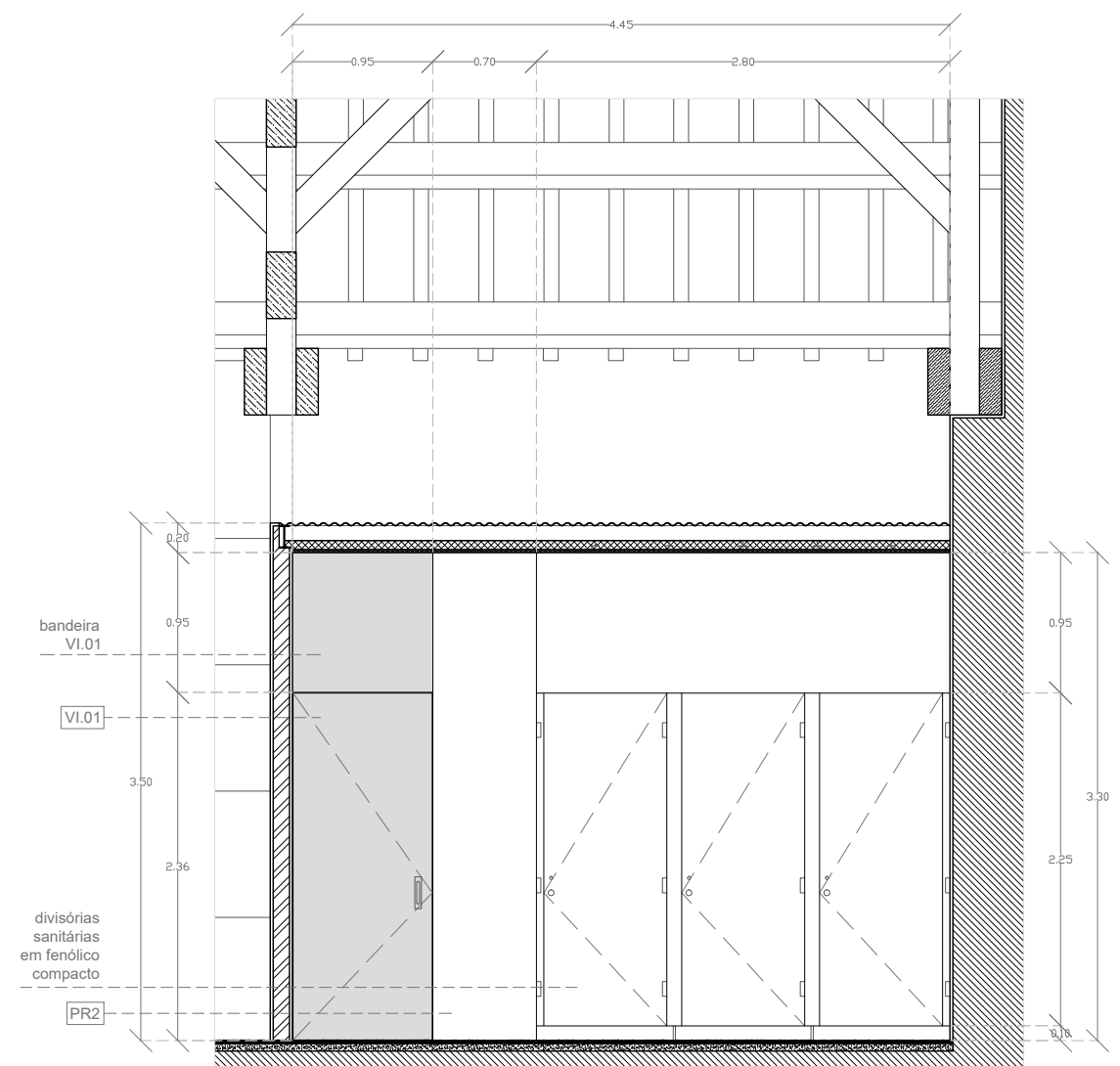

Corte BB, I.S. Femenina, esc. 1:50

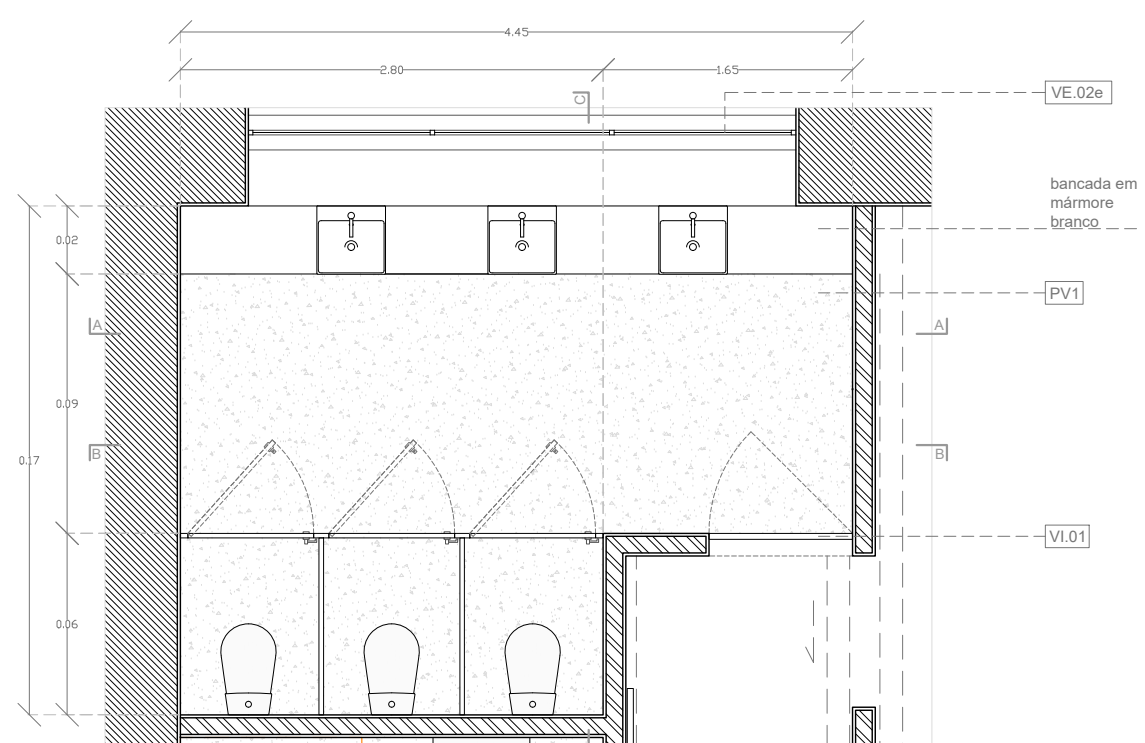

Planta, I.S. Femenina, esc. 1:50

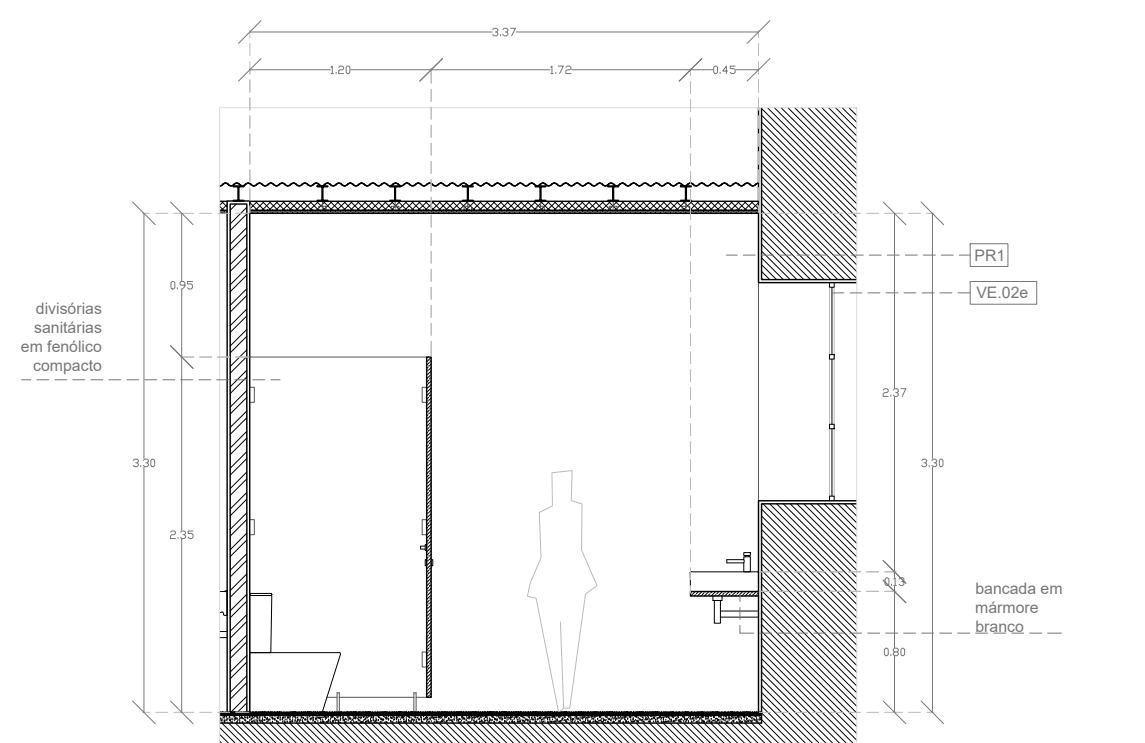

Corte CC, I.S. Femenina, esc. 1:50

desenho	
I.S.02 - Instalação Sanitária Femenina	
operação urbanística	
Obra de Ampliação e Alteração de equipamento com uso de Secção Museológica de Macinhata do Vouga	
requerente	local
Município Águeda	Macinhata do Vouga
especialidade	
Arquitetura - projecto de execução	
data	escala
Agosto 2020	1:50
Arquivo	desenho n.º
P0068	5.2

Estes desenhos são propriedade exclusiva do autor, e não podem ser reproduzidos, divulgados ou copiados, no todo ou em parte, sem autorização expressa. Reservados todos os direitos pela legislação em vigor (decreto-lei nº100/2017 de 23/08).

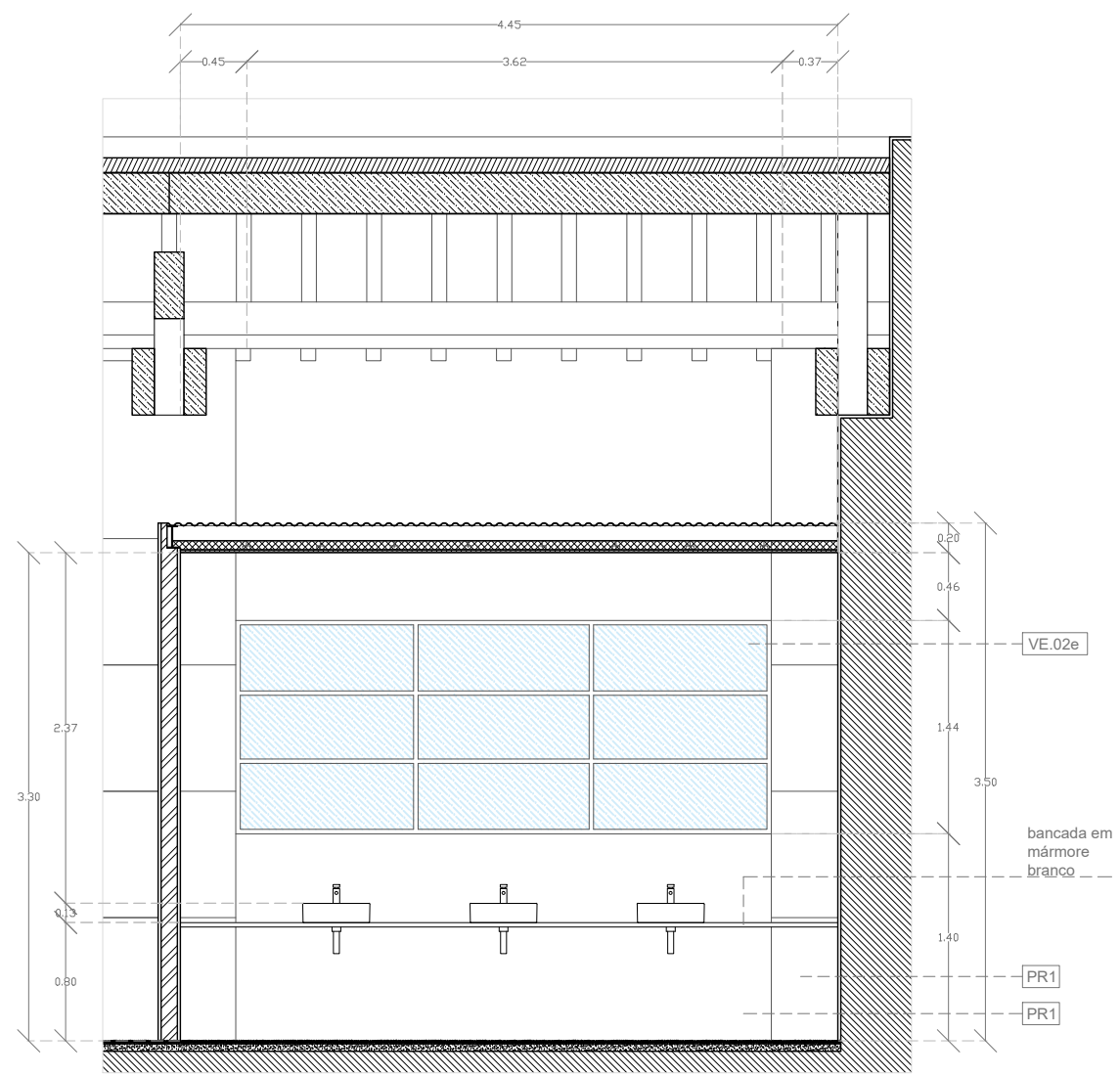

Corte AA, I.S. Masculina, esc. 1:50

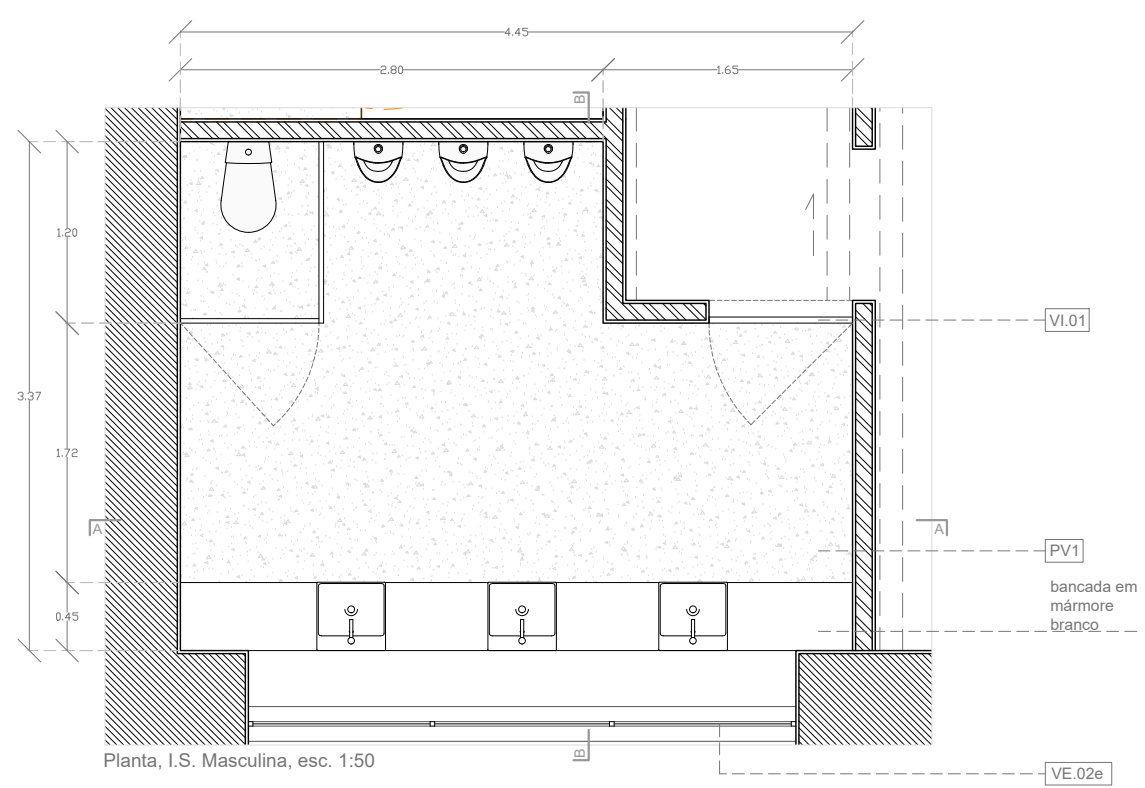

Planta, I.S. Masculina, esc. 1:50

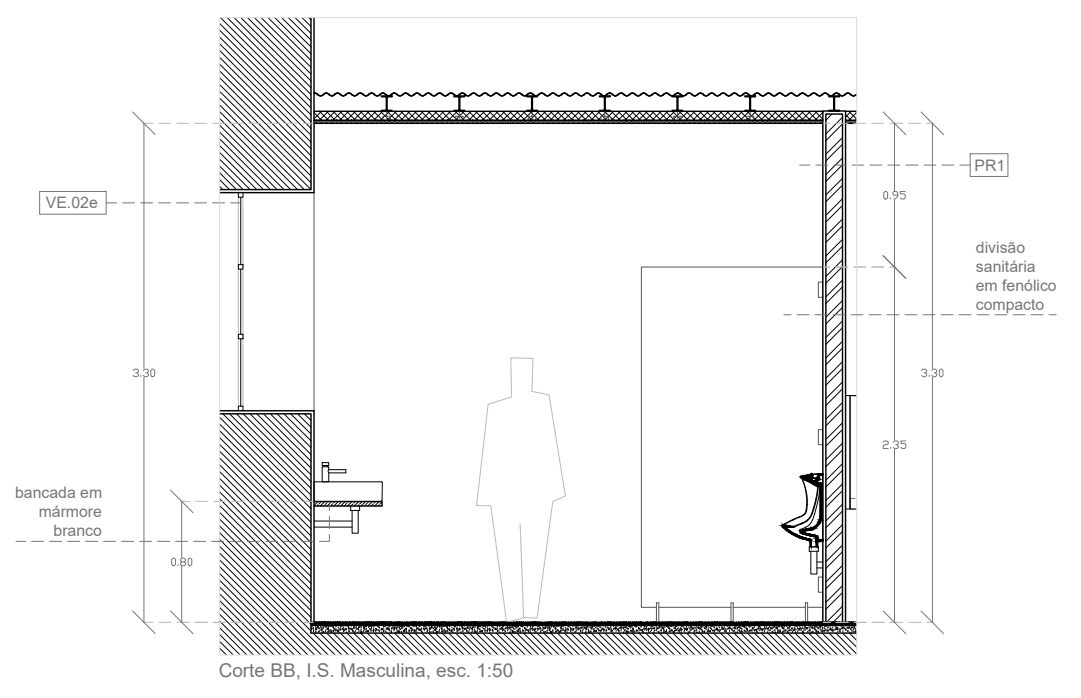

Corte BB, I.S. Masculina, esc. 1:50

REVESTIMENTOS:
 - PV1: betão polido ao RAL 9023;
 - PR1: parede existente rebocada ao RAL 9003;
 - PR2: parede de tijolo rebocada ao RAL 9003;

EQUIPAMENTOS SANITÁRIOS:
 - 3x Lavatório, Sanitana ALBUS 45 com furação para torneira ou equivalente;
 - 3x Torneira de Lavatório, Sanitana ECOSTOP temporizada ou equivalente;
 - 3x Urinóis, Sanitana PIK de entrada vertical ou equivalente;
 - Sanita, Sanitana GLAM compacta ou equivalente;
 - Divisória sanitária em fenólico compacto com porta de batente à cor RAL 9003;
 - Bancada em mármore branco (4.45 x 0.45 cm);

Nota: Incluir todos os acessórios necessários ao bom funcionamento dos equipamentos, conforme as indicações do fabricante.

Nota: Posição de cifões de pavimento a confirmar com projecto de especialidades.

Nota: Todas as medidas a confirmar em obra.

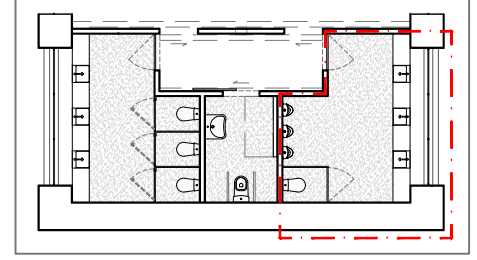

desenho

I.S.03 - Instalação Sanitária Masculina

operação urbanística

Obra de Ampliação e Alteração de equipamento com uso de Secção Museológica de Macinhata do Vouga

requerente local
 Município Águeda Macinhata do Vouga

especialidade

Arquitetura - projecto de execução

data escala

Agosto 2020 1:50

Arquivo desenho n.º

P0068

Estes desenhos são propriedade exclusiva do autor, e não podem ser reproduzidos, divulgados ou copiados, no todo ou em parte, sem autorização expressa. Reservados todos os direitos pela legislação em vigor (decreto-lei nº100/2017 de 23/08).

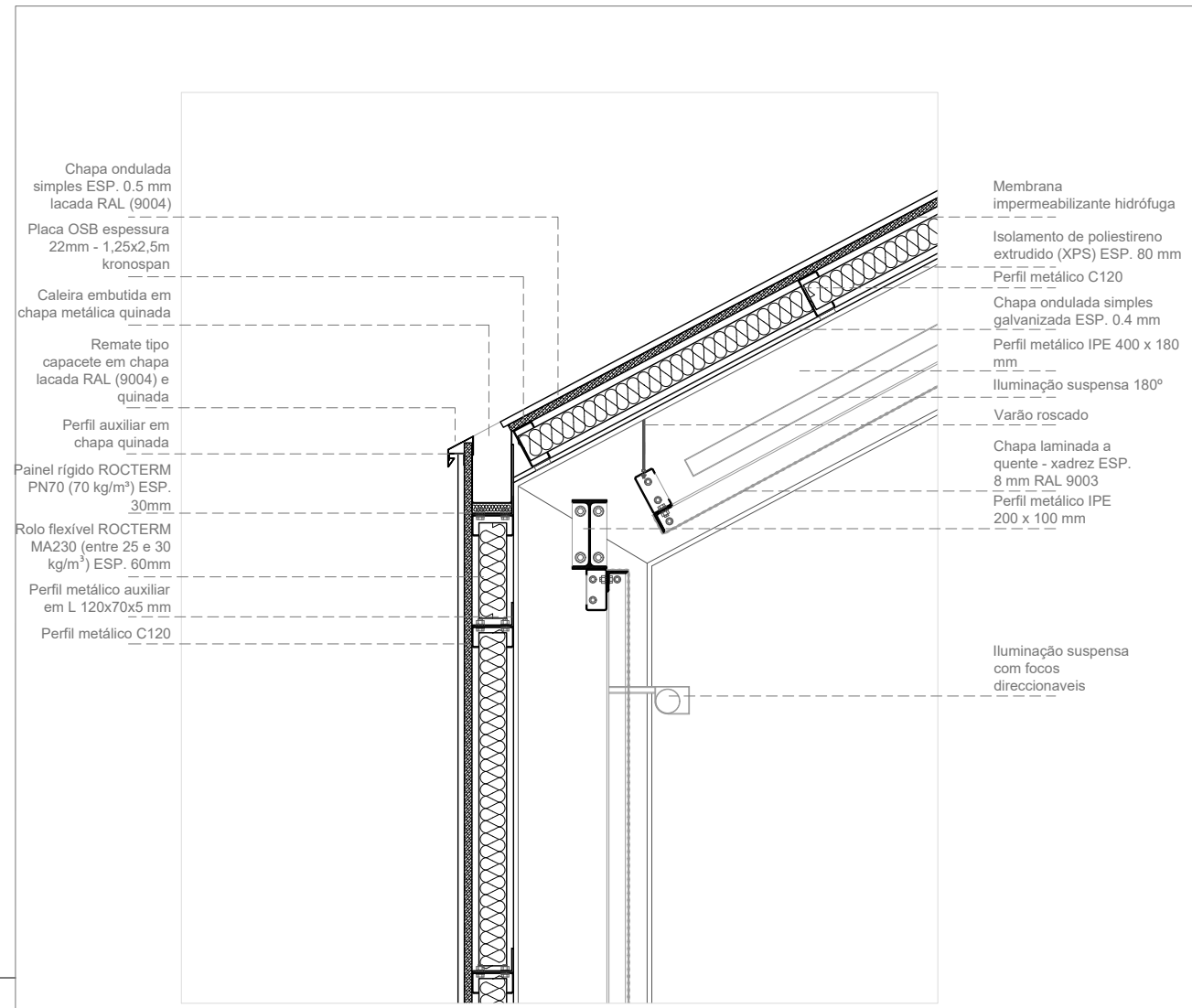

Pormenor 01 - Parede Exterior - cobertura, corte, esc. 1:20

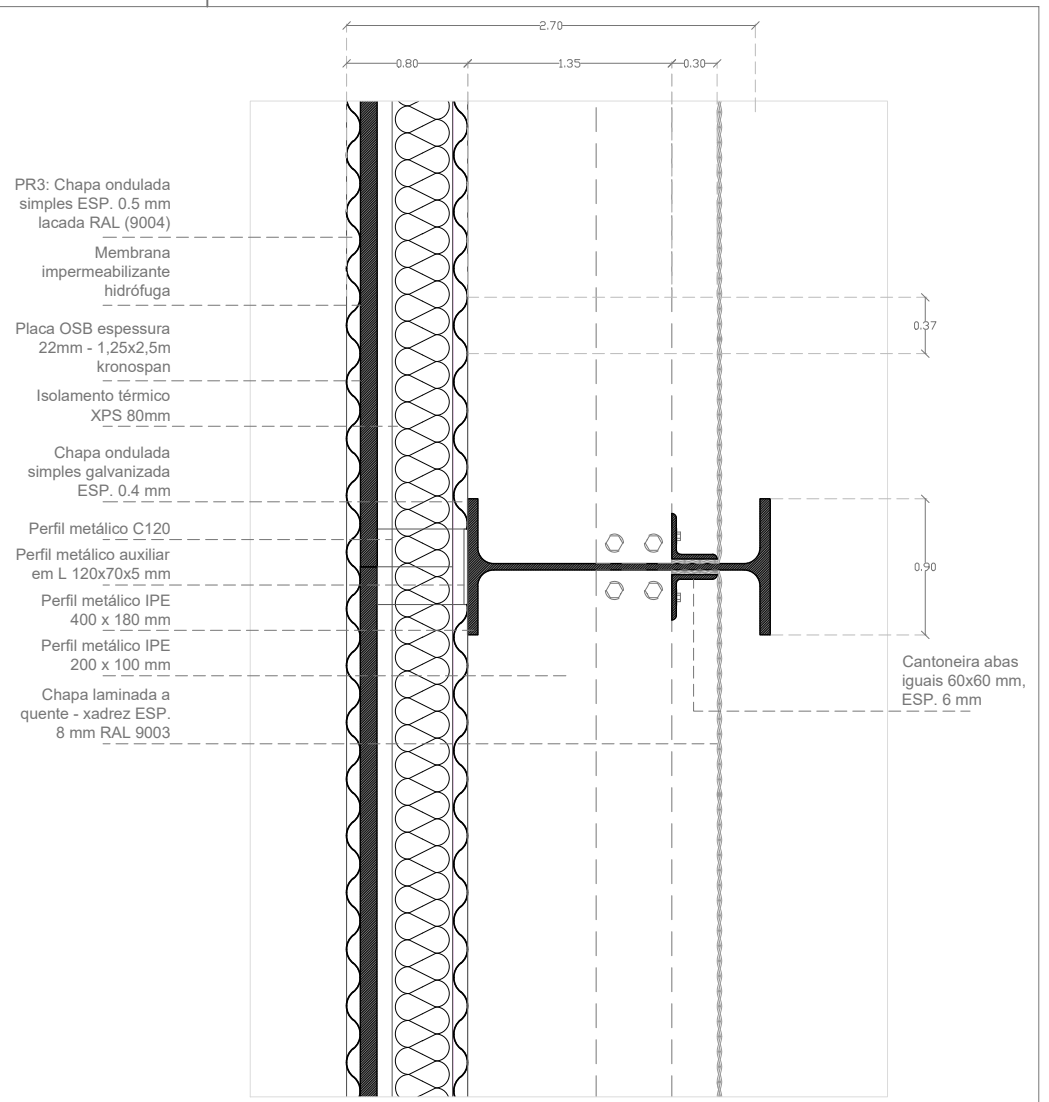

Pormenor 03 - Parede Exterior, planta, esc. 1:10

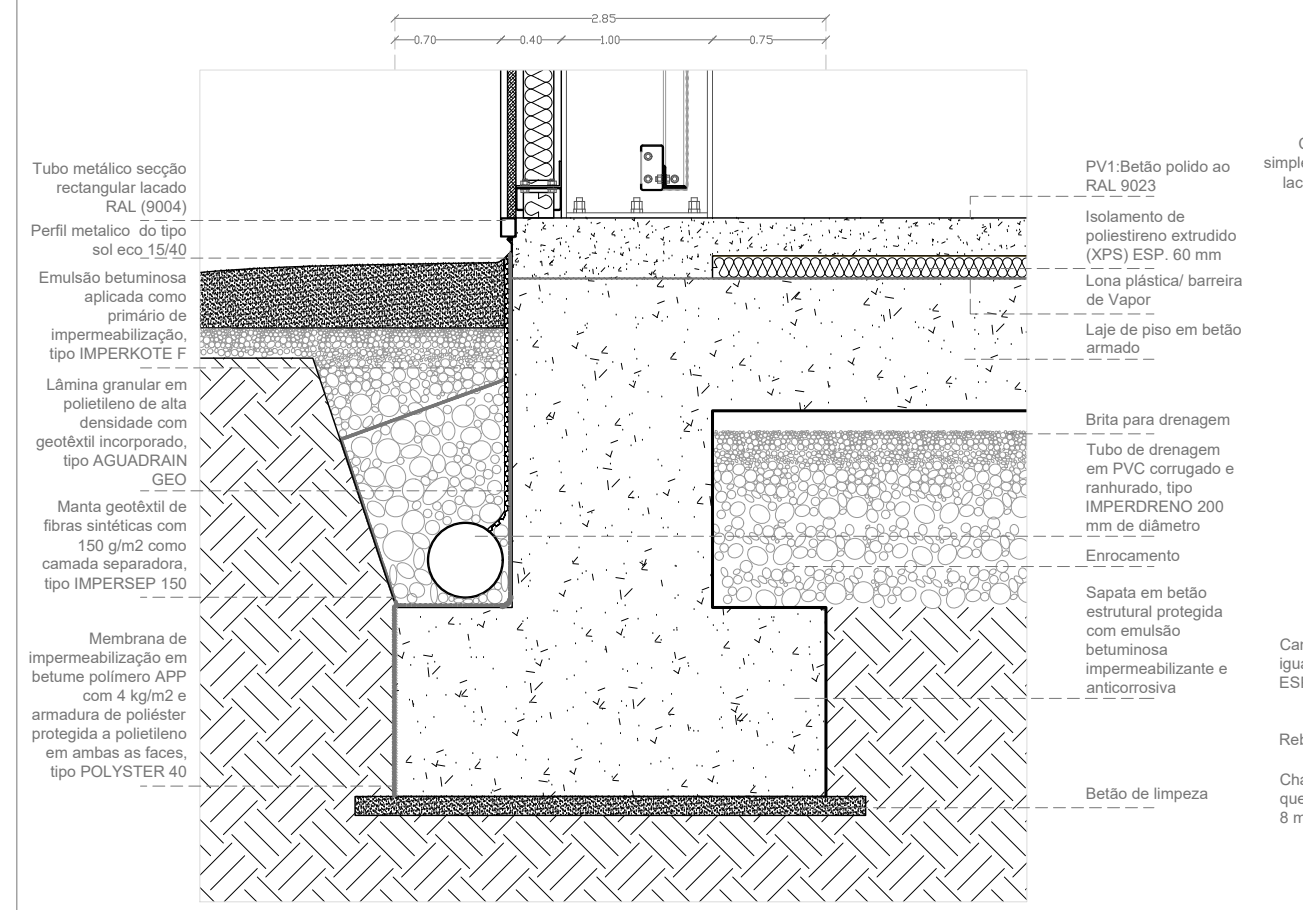

Pormenor 02 - Parede Exterior - piso, corte, esc. 1:20

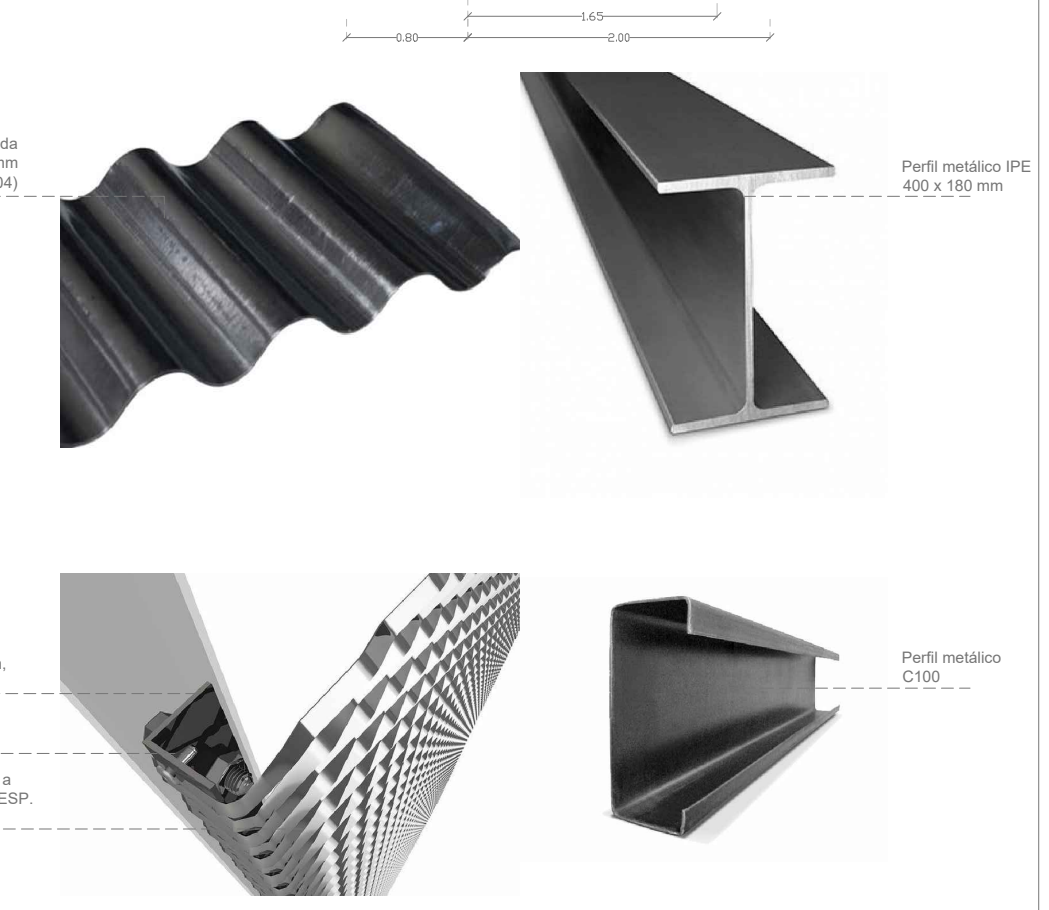

Materiais - Referências

- REVESTIMENTOS:**
- PV1: betão polido
 - PV2: chapa laminada quente - xadrez a branco
 - PR1: parede existente rebocada a branco;
 - PR2: parede de tijolo rebocada a branco;
 - PR3: parede em chapa ondulada a cinza escuro;
 - PR4: parede em gesso cartonado curvo pintado a branco;

Nota: Todas as medidas a confirmar em obra.

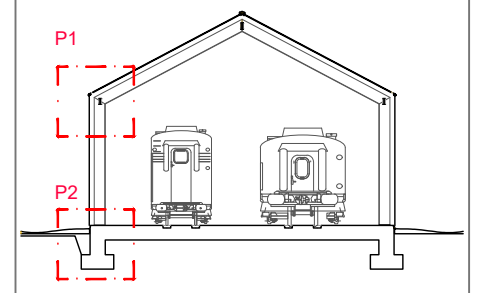

desenho

Pormenores 01, 02, 03
Parede exterior

operação urbanística

Obra de Ampliação e Alteração de equipamento com uso de Secção Museológica de Macinhata do Vouga

requerente	local
Município Águeda	Macinhata do Vouga

especialidade

Arquitectura - projecto de execução

data	escala
Agosto 2020	1:20 1:10
Arquivo	desenho n.º
P0068	6.1

Estes desenhos são propriedade exclusiva do autor, e não podem ser reproduzidos, divulgados ou copiados, no todo ou em parte, sem autorização expressa. Reservados todos os direitos pela legislação em vigor (decreto-lei nº100/2017 de 23/08).

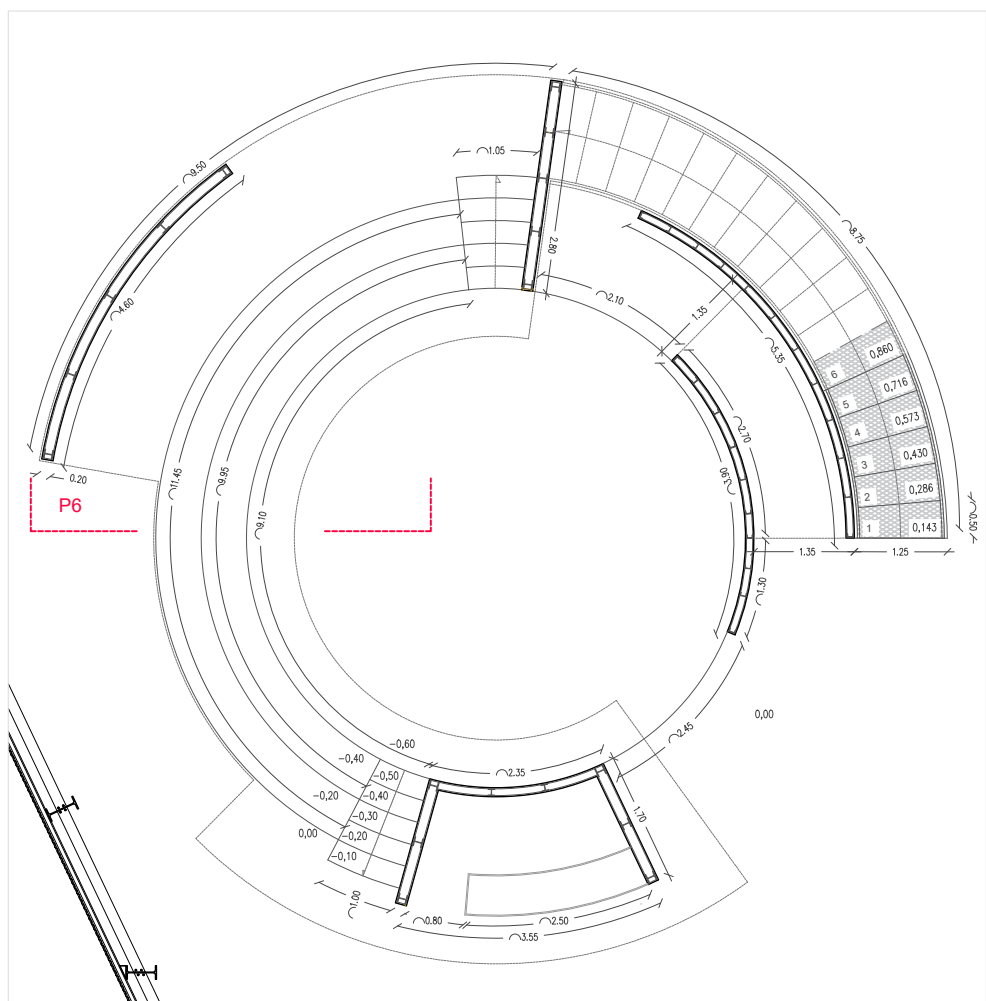

Pormenor 04 - Plataforma Giratória - planta piso 0, esc. 1:100

- Remate tipo capacete em chapa lacada RAL (9004) e quinada
- Chapa ondulada simples ESP. 0.5 mm lacada RAL (9004)
- Placa OSB espessura 22mm - 1,25x2,5m kronospan
- Rolo flexível ROCTERM MA230 (entre 25 e 30 kg/m²) ESP. 60mm
- Perfil metálico C120
- Chapa ondulada simples galvanizada ESP. 0.4 mm
- Perfil metálico C120
- Perfil metálico auxiliar em L 120x70x5 mm
- Chapa laminada a quente - xadrez ESP. 8 mm RAL 9003

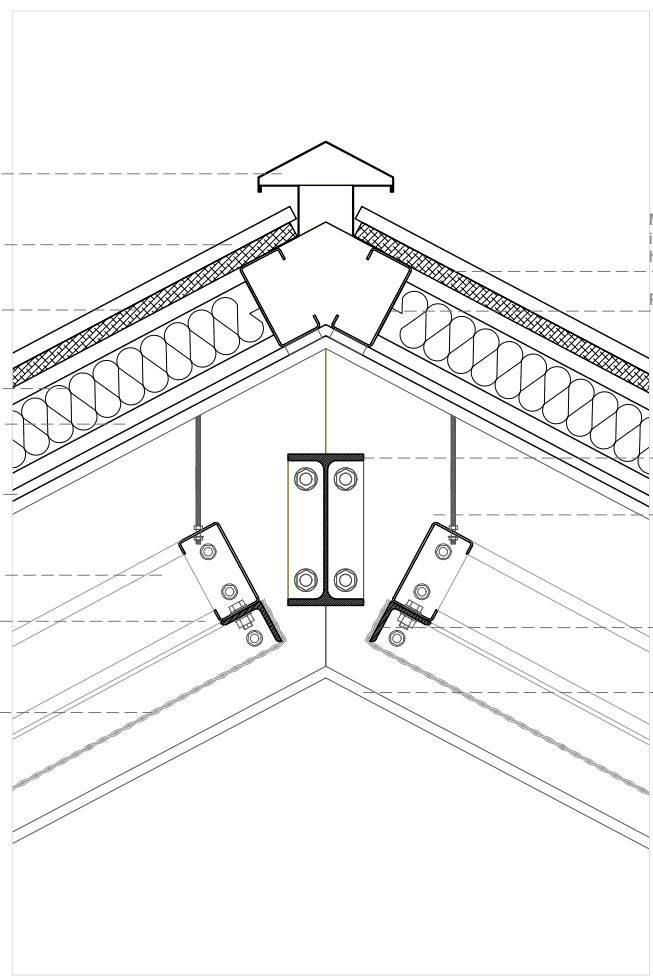

Pormenor 06 - Cobertura Ampliação, corte, esc. 1:20

- Membrana impermeabilizante hidrófuga
- Perfil metálico C120
- Perfil metálico IPE 200 x 100 mm
- Varão roscado
- Cantoneira abas iguais 60x60 mm, ESP. 6 mm
- Perfil metálico IPE 400 x 180 mm

- REVESTIMENTOS:**
- PV1: betão polido
 - PV2: chapa laminada quente - xadrez a branco
 - PR1: parede existente rebocada a branco;
 - PR2: parede de tijolo rebocada a branco;
 - PR3: parede em chapa ondulada a cinza escuro;
 - PR4: parede em gesso cartonado curvo pintado a branco;

Nota: Todas as medidas a confirmar em obra.

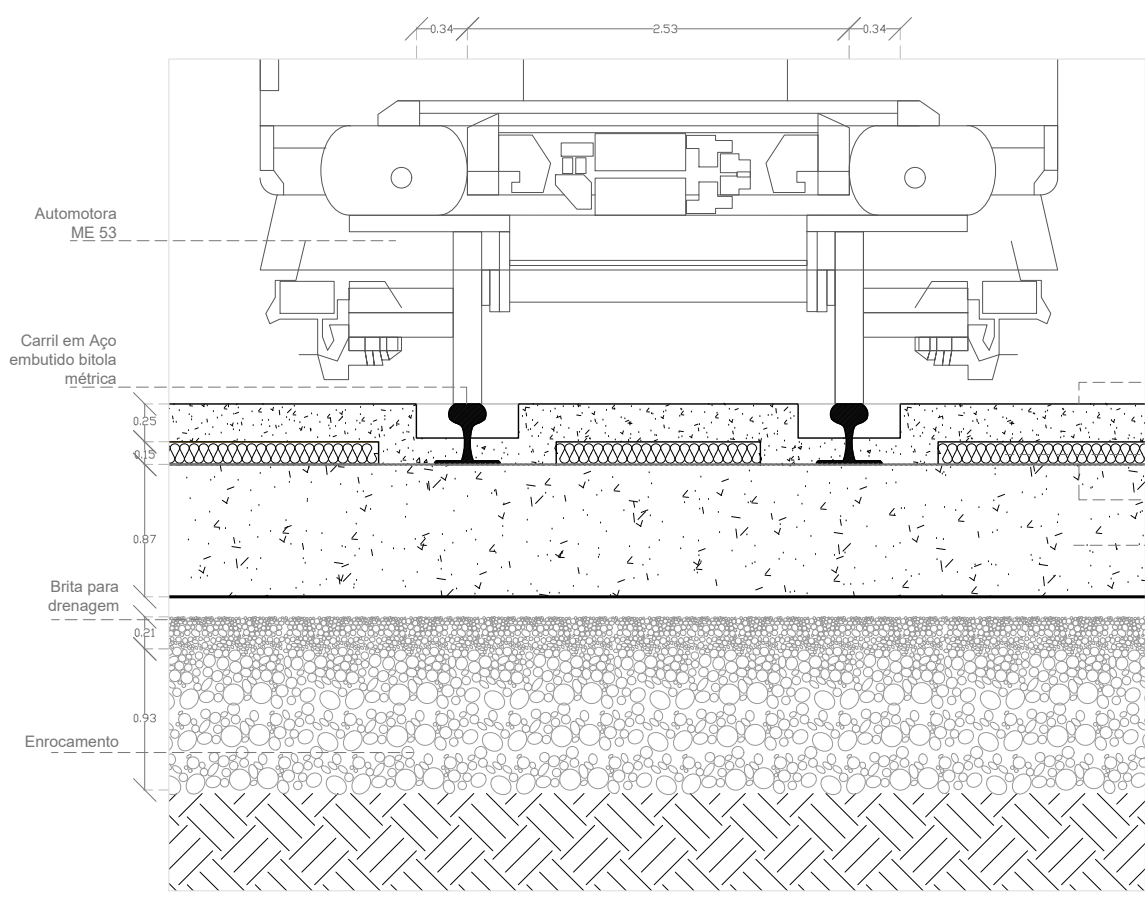
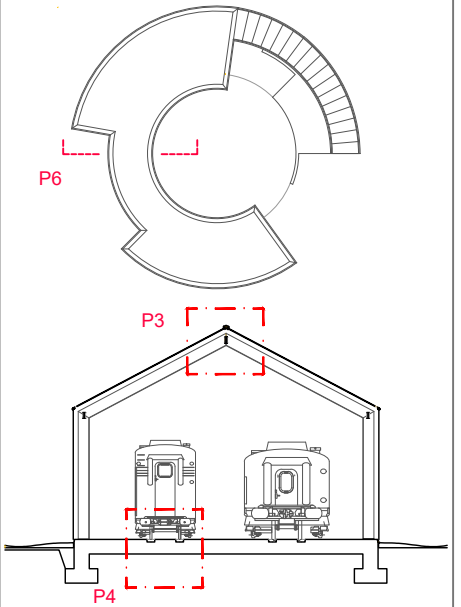

Pormenor 05 - Piso Ampliação - carril - corte, esc. 1:20

- PV1: Betão polido ao RAL 9023 ESP. 100mm
- Isolamento de poliestireno extrudado (XPS) ESP. 60 mm
- Lona plástica/ barreira de Vapor
- Laje de piso em betão armado

Carril em aço



Betão polido ao RAL 9023



Perfil metálico IPE 400 x 180 mm

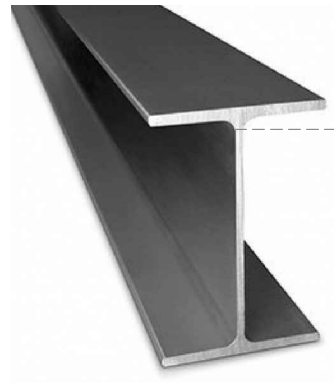

Perfil metálico C100

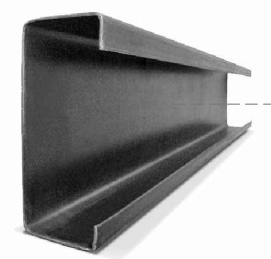

Materiais - Referências

desenho

Pormenores 04, 05, 06
Cobertura e Piso - ampliação

operação urbanística

Obra de Ampliação e Alteração de equipamento com uso de Secção Museológica de Macinhata do Vouga

requerente	local
Município Águeda	Macinhata do Vouga

especialidade

Arquitectura - projecto de execução

data	escala
Agosto 2020	1:20 1:100
Arquivo	desenho n.º
P0068	6.2

Estes desenhos são propriedade exclusiva do autor, e não podem ser reproduzidos, divulgados ou copiados, no todo ou em parte, sem autorização expressa.
Reservados todos os direitos pela legislação em vigor (decreto-lei nº100/2017 de 23/08).

- REVESTIMENTOS:**
- PV1: betão polido
 - PV2: chapa laminada quente - xadrez a branco
 - PR1: parede existente rebocada a branco;
 - PR2: parede de tijolo rebocada a branco;
 - PR3: parede em chapa ondulada a cinza escuro;
 - PR4: parede em gesso cartonado curvo pintado a branco;

Nota: Todas as medidas a confirmar em obra.

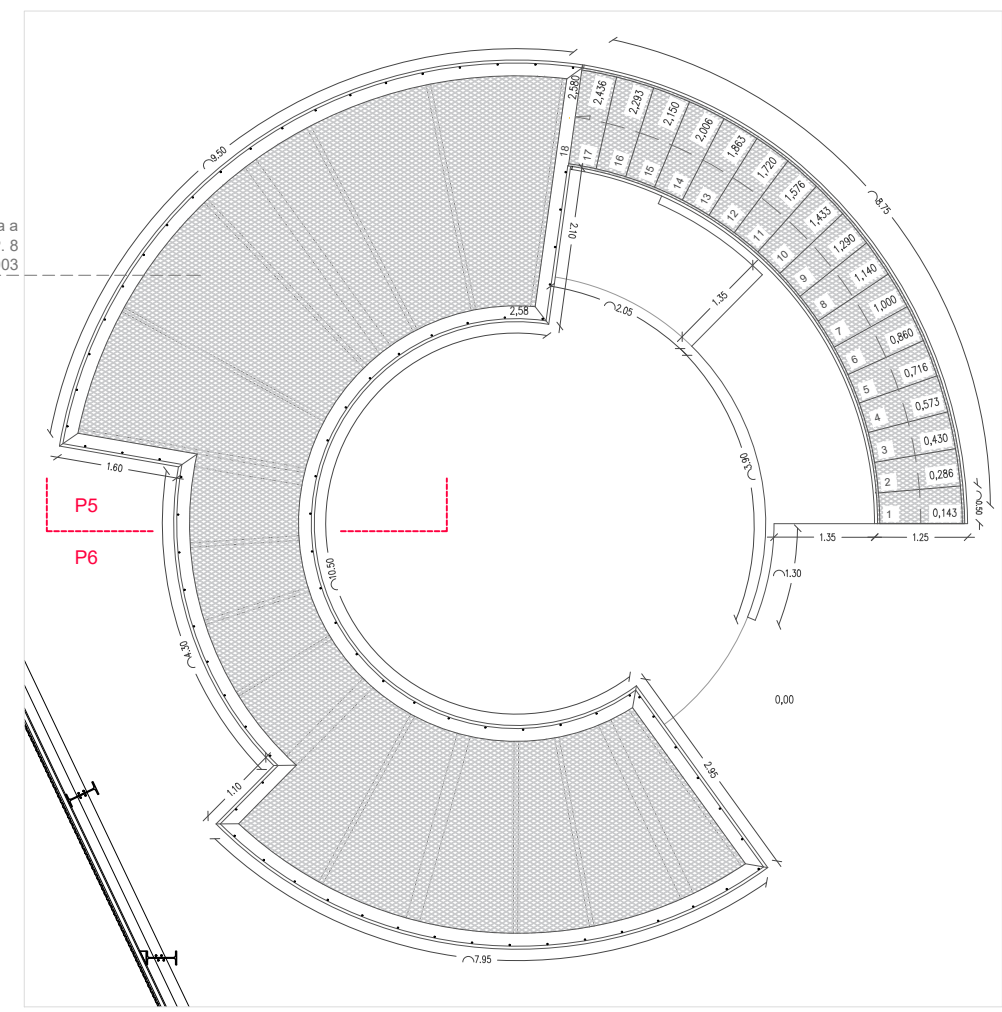
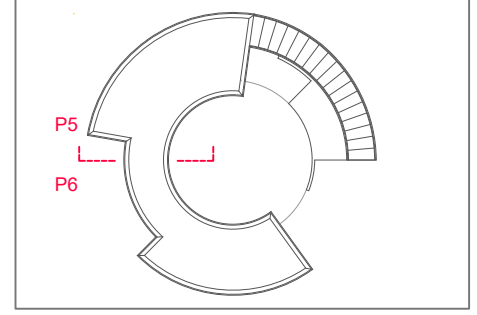

Pormenor 07 - Plataforma Giratória - planta piso 1, esc. 1:100

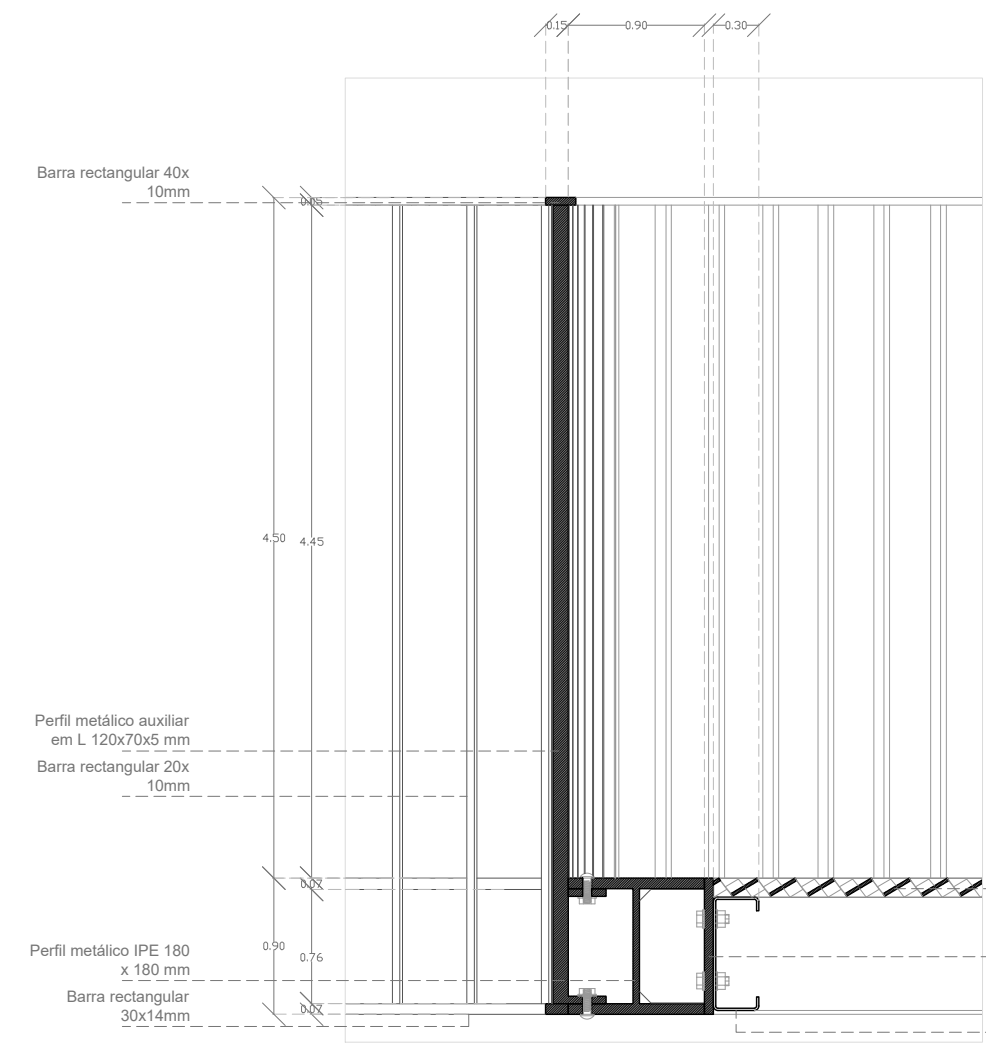

Pormenor 09 - Plataforma Giratória - guarda, corte piso 1, esc. 1:100

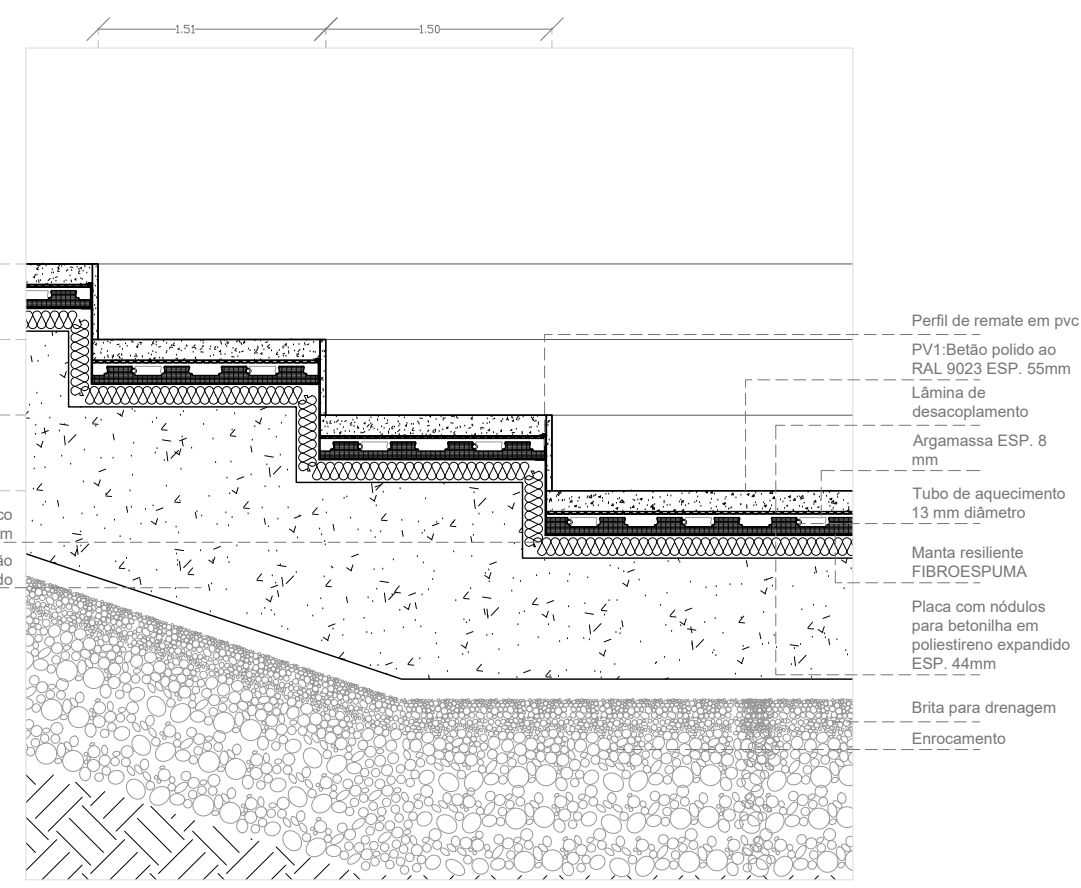

Pormenor 08 - Auditório - corte, esc. 1:20

Piso plataforma:
Chapa laminada a quente - xadrez ESP. 8 mm RAL 9003



Pormenor piso radiante

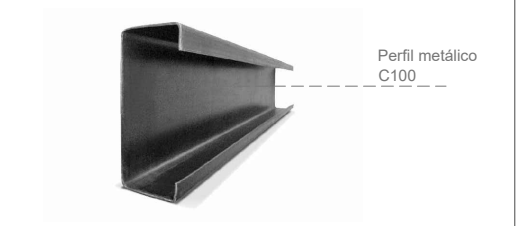
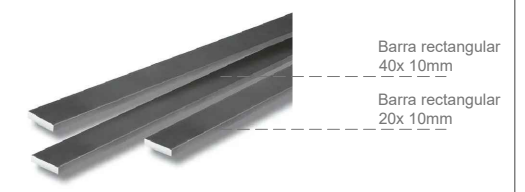
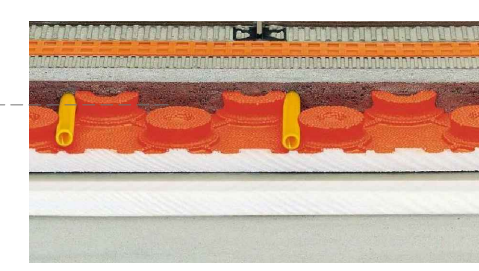

desenho

Pormenores 07, 08, 09
Plataforma Giratória - piso e guarda

operação urbanística

Obra de Ampliação e Alteração de equipamento com uso de Secção Museológica de Macinhata do Vouga

requerente local

Município Águeda Macinhata do Vouga

especialidade

Arquitetura - projecto de execução

data escala

Agosto 2020 1:20 | 1:100

Arquivo desenho n.º

P0068

Estes desenhos são propriedade exclusiva do autor, e não podem ser reproduzidos, divulgados ou copiados, no todo ou em parte, sem autorização expressa. Reservados todos os direitos pela legislação em vigor (decreto-lei nº100/2017 de 23/08).

- REVESTIMENTOS:**
- PV1: betão polido
 - PV2: chapa laminada quente - xadrez a branco;
 - PR1: parede existente rebocada a branco;
 - PR2: parede de tijolo rebocada a branco;
 - PR3: parede em chapa ondulada a cinza escuro;
 - PR4: parede em gesso cartonado curvo pintado a branco;

Nota: Todas as medidas a confirmar em obra.

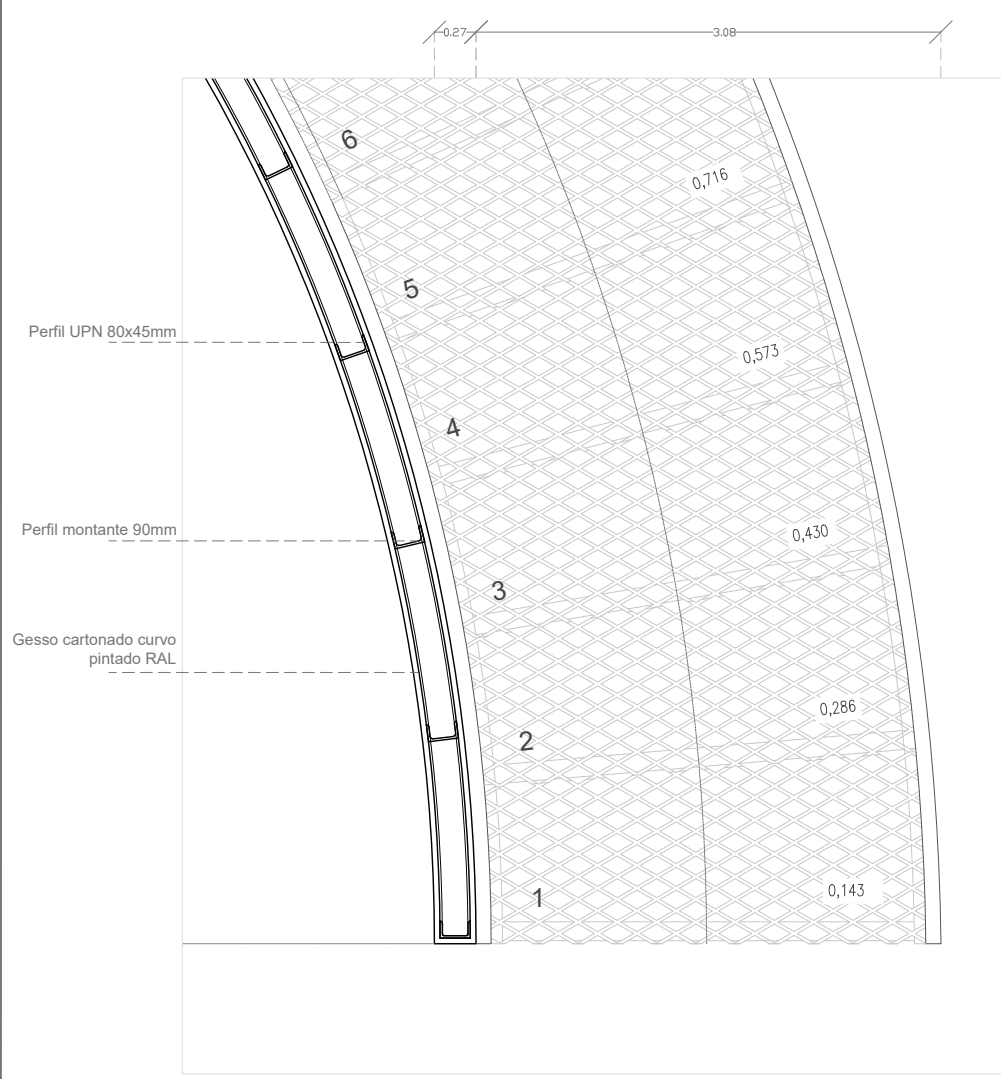
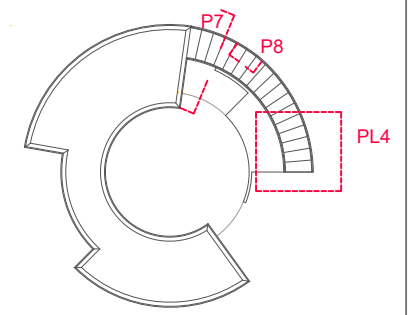

Pormenor 10 - Plataforma Giratória - escadas, planta, esc. 1:20

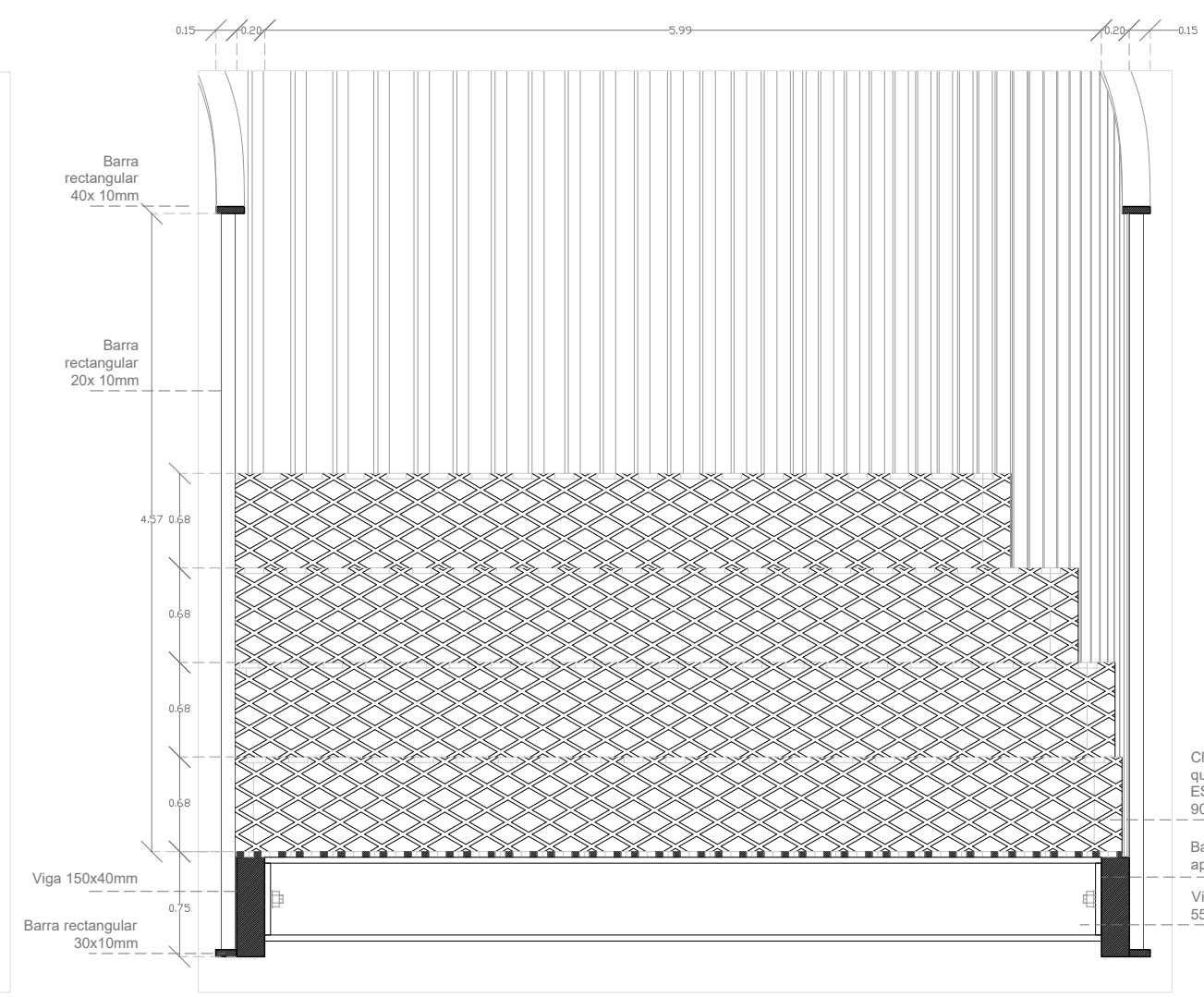

Pormenor 12 - Plataforma Giratória - escadas, corte transversal, esc. 1:10

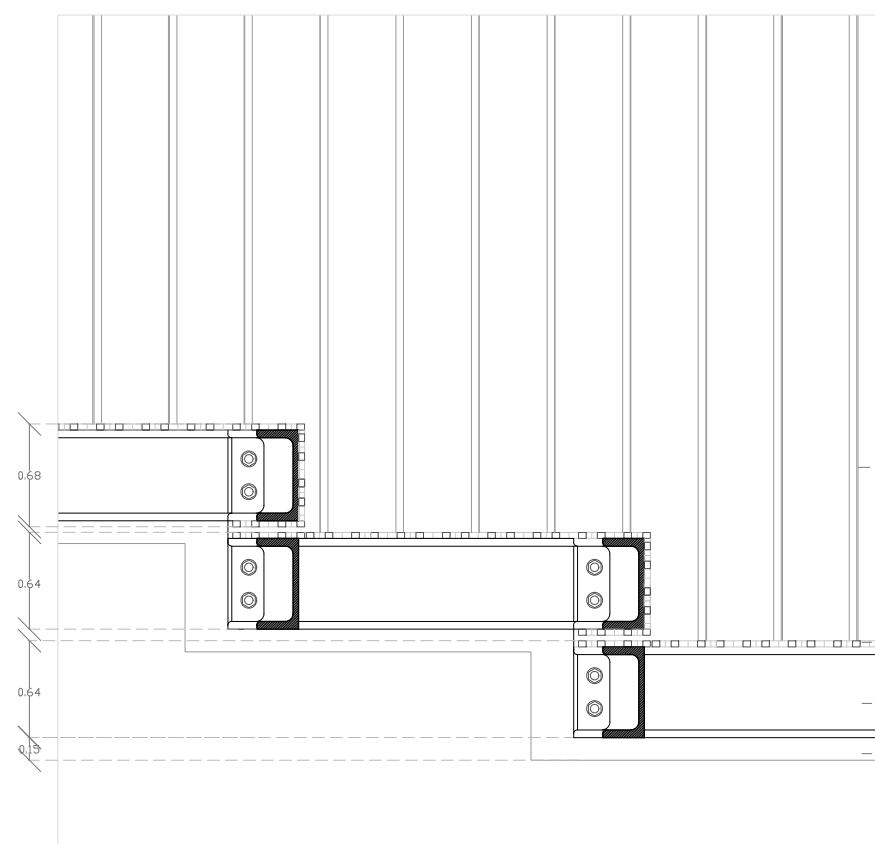

Pormenor 11 - Plataforma Giratória - escadas, corte longitudinal, esc. 1:10

Piso plataforma:
Chapa laminada a quente - xadrez ESP. 8 mm RAL 9003

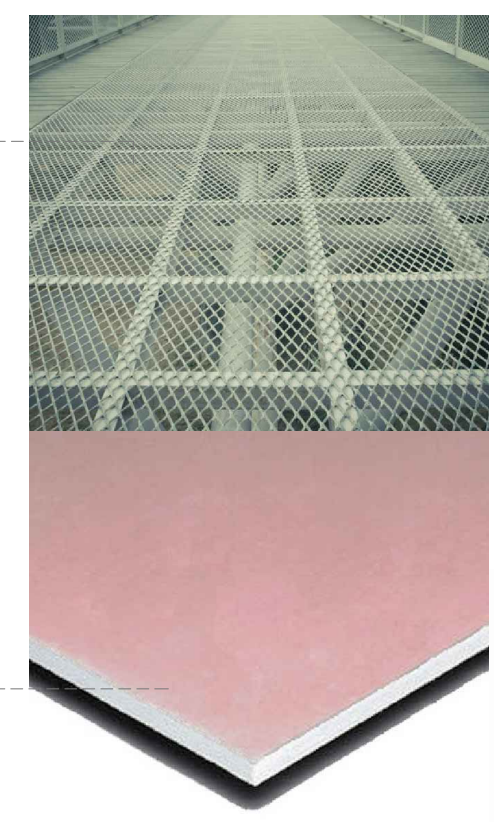

Materiais - Referências



desenho

**Pormenores 10, 11, 12
Plataforma Giratória - escadas**

operação urbanística

Obra de Ampliação e Alteração de equipamento com uso de Secção Museológica de Macinhata do Vouga

requerente local
Município Águeda Macinhata do Vouga

especialidade

Arquitetura - projecto de execução

data escala
Agosto 2020 1:20 | 1:10

Arquivo desenho n.º

P0068

Estes desenhos são propriedade exclusiva do autor, e não podem ser reproduzidos, divulgados ou copiados, no todo ou em parte, sem autorização expressa. Reservados todos os direitos pela legislação em vigor (decreto-lei nº100/2017 de 23/08).

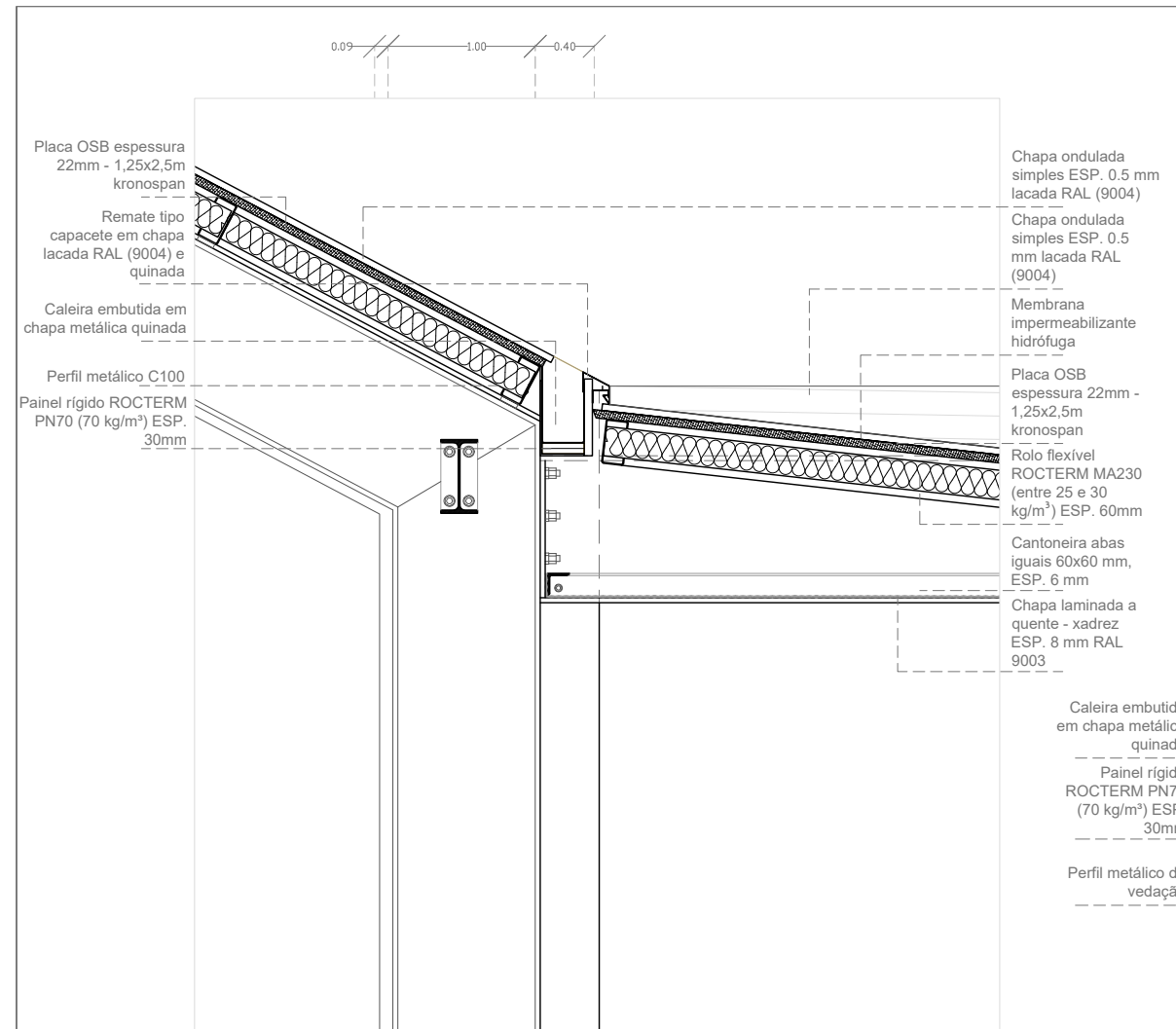

Pormenor 13 - Cobertura - ampliação, corte, esc. 1:20

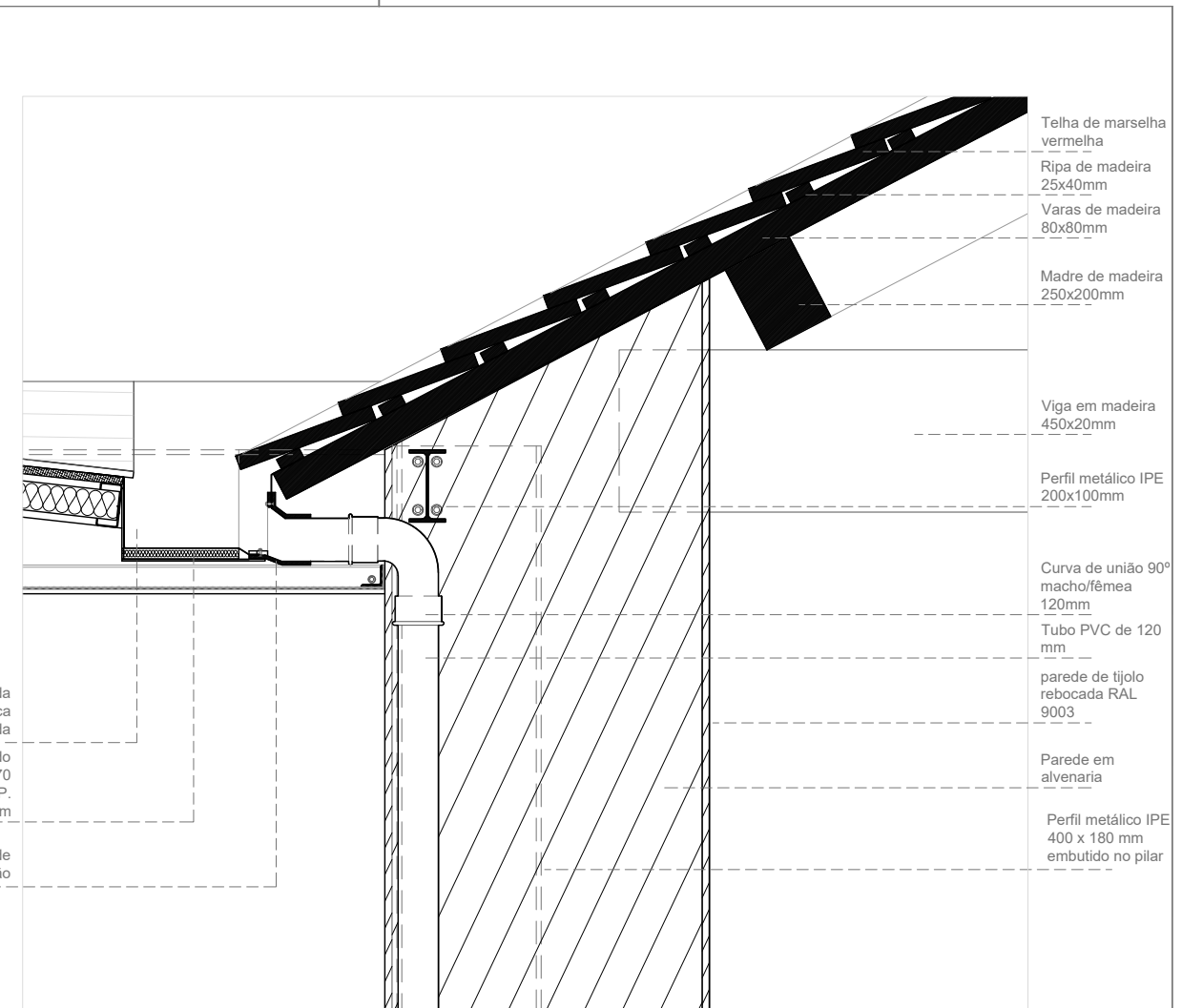

Pormenor 15 - Cobertura - existente, corte, esc. 1:20

- REVESTIMENTOS:**
- PV1: betão polido
 - PV2: chapa laminada quente - xadrez a branco;
 - PR1: parede existente rebocada a branco;
 - PR2: parede de tijolo rebocada a branco;
 - PR3: parede em chapa ondulada a cinza escuro;
 - PR4: parede em gesso cartonado curvo pintado a branco;

Nota: Todas as medidas a confirmar em obra.

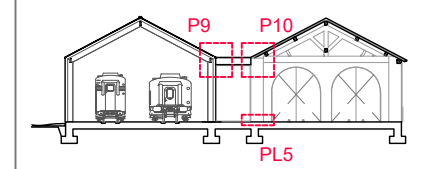

Materiais - Referências

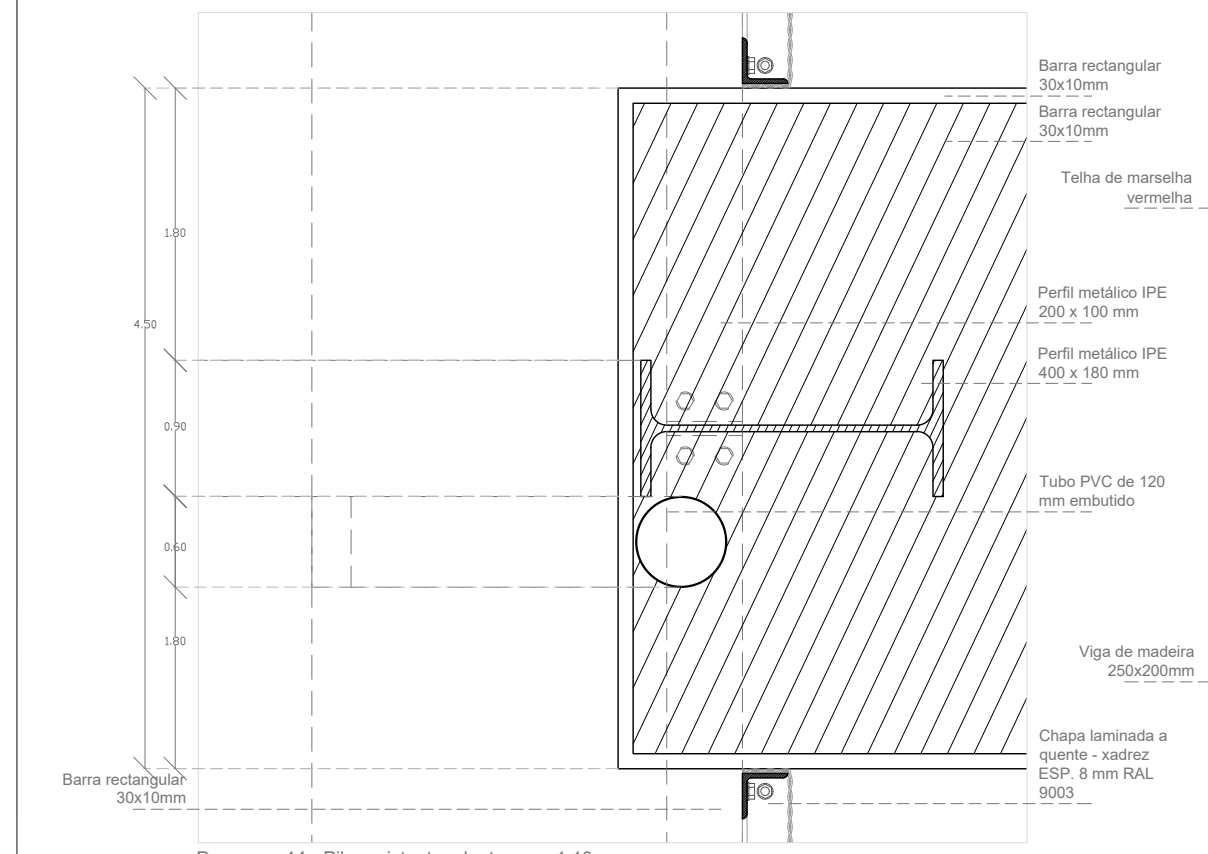

Pormenor 14 - Pilar existente, planta, esc. 1:10



desenho	
Pormenores 13, 14, 15	
Coberturas - existente e ampliação	
operação urbanística	
Obra de Ampliação e Alteração de equipamento com uso de Secção Museológica de Macinhata do Vouga	
requerente	local
Município Águeda	Macinhata do Vouga
especialidade	
Arquitetura - projecto de execução	
data	escala
Agosto 2020	1:20 1:100
Arquivo	desenho n.º
P0068	6.5

Estes desenhos são propriedade exclusiva do autor, e não podem ser reproduzidos, divulgados ou copiados, no todo ou em parte, sem autorização expressa.
Reservados todos os direitos pela legislação em vigor (decreto-lei nº100/2017 de 23/08).

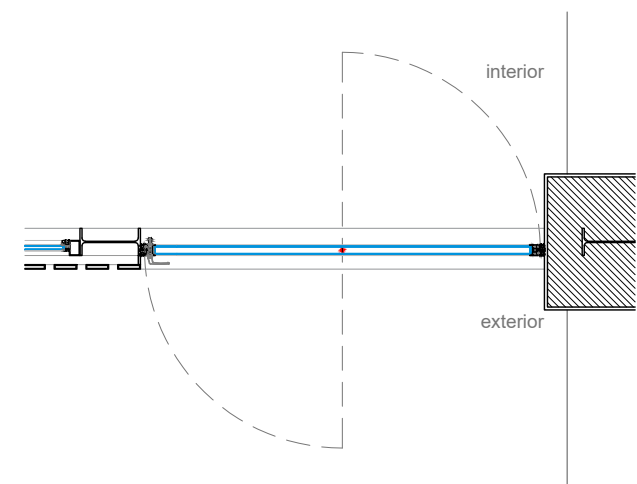
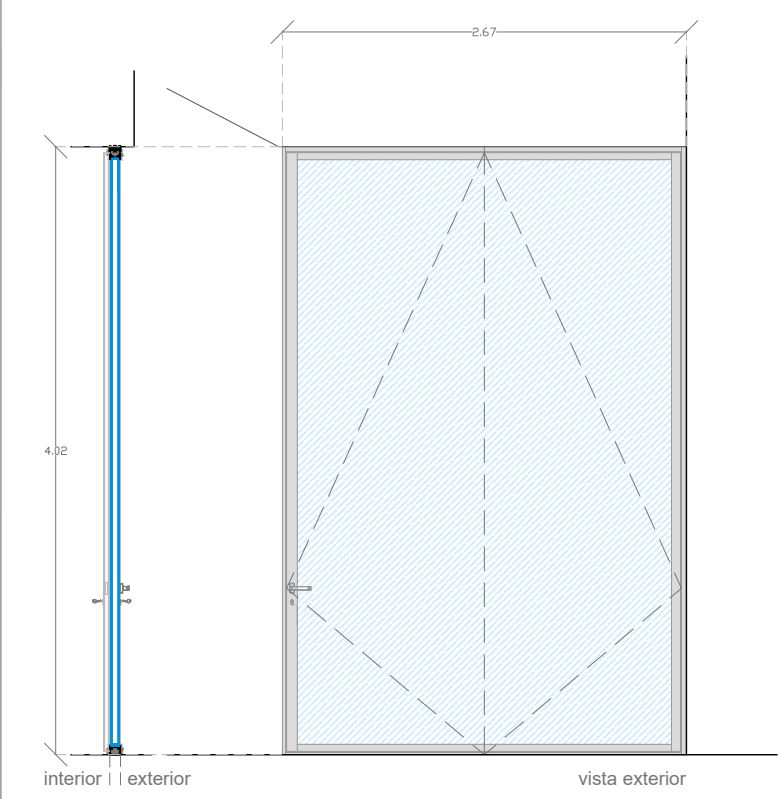

VE.01p - Vão Exterior Proposto de Serralharia 01			
DIMENSÕES (L x H m)	2.67 x 4.02	Nº DE UNIDADES	1
FUNCIÓNAMENTO	Porta Pivotante 1 folha		
SISTEMA / MARCA	Sistema OS Pivot da marca GRUPO SOSOARES		
MAT. / ACABAMENTO	Alumínio RAL 9003		
VIDRO	Vidro Duplo 6mm Temperado Guardian Sun + Cx 22 + 22 TGI + 6mm Temperado		
FERRAGENS	De acordo com o catálogo técnico do Sistema		
PEITORIS/SOLEIRAS	-		
AROS/MOLDURAS	-		
OBSERVAÇÕES	Todas as medidas deverão ser confirmadas em obra		

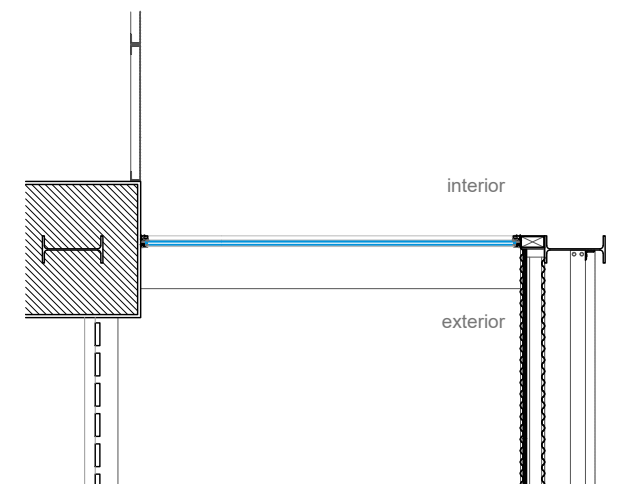
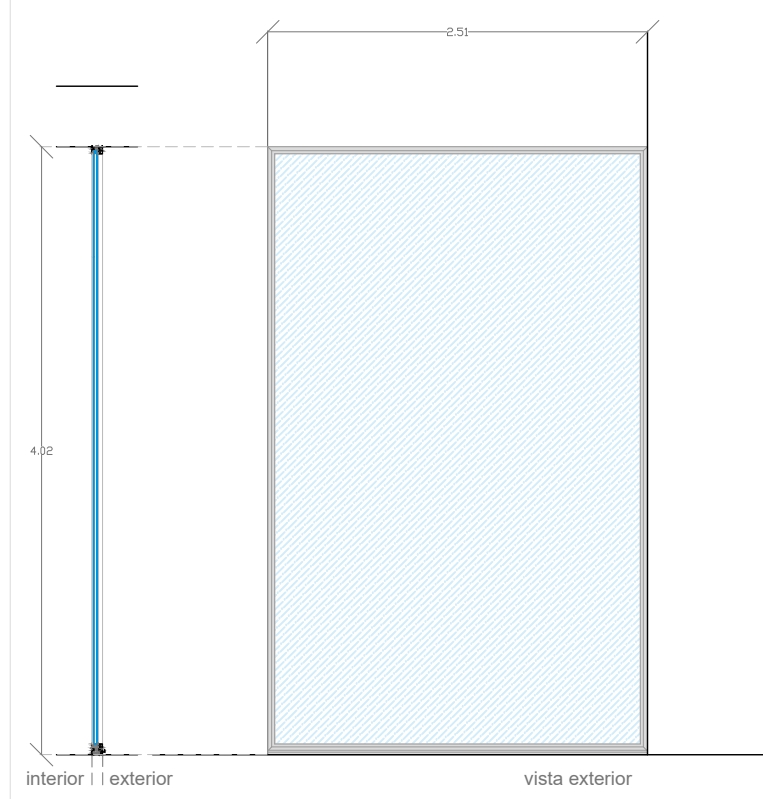

VE.02p - Vão Exterior Proposto de Serralharia 02			
DIMENSÕES (L x H m)	2.51 x 4.02	Nº DE UNIDADES	1
FUNCIÓNAMENTO	1 Folha Fixa		
SISTEMA / MARCA	Sistema ST folha oculta da marca GRUPO SOSOARES		
MAT. / ACABAMENTO	Alumínio RAL 9003		
VIDRO	Vidro Duplo 6mm Temperado Guardian Sun + Cx 16 TGI + 6mm Temperado		
FERRAGENS	De acordo com o catálogo técnico do Sistema		
PEITORIS/SOLEIRAS	-		
AROS/MOLDURAS	-		
OBSERVAÇÕES	Todas as medidas deverão ser confirmadas em obra		

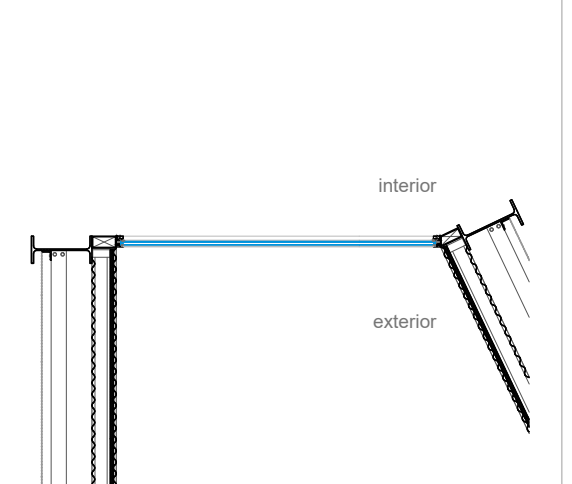
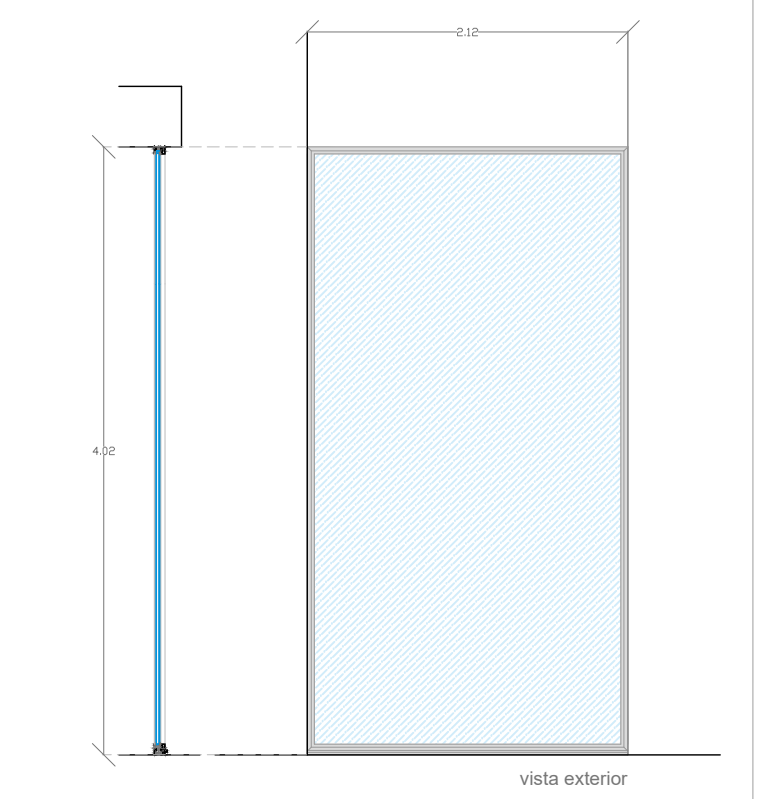

VE.03p - Vão Exterior Proposto de Serralharia 03			
DIMENSÕES (L x H m)	2.12 x 4.02	Nº DE UNIDADES	1
FUNCIÓNAMENTO	1 Folha Fixa		
SISTEMA / MARCA	Sistema ST folha oculta da marca GRUPO SOSOARES		
MAT. / ACABAMENTO	Alumínio RAL 9003		
VIDRO	Vidro Duplo 6mm Temperado Guardian Sun + Cx 16 TGI + 6mm Temperado		
FERRAGENS	De acordo com o catálogo técnico do Sistema		
PEITORIS/SOLEIRAS	-		
AROS/MOLDURAS	-		
OBSERVAÇÕES	Todas as medidas deverão ser confirmadas em obra		

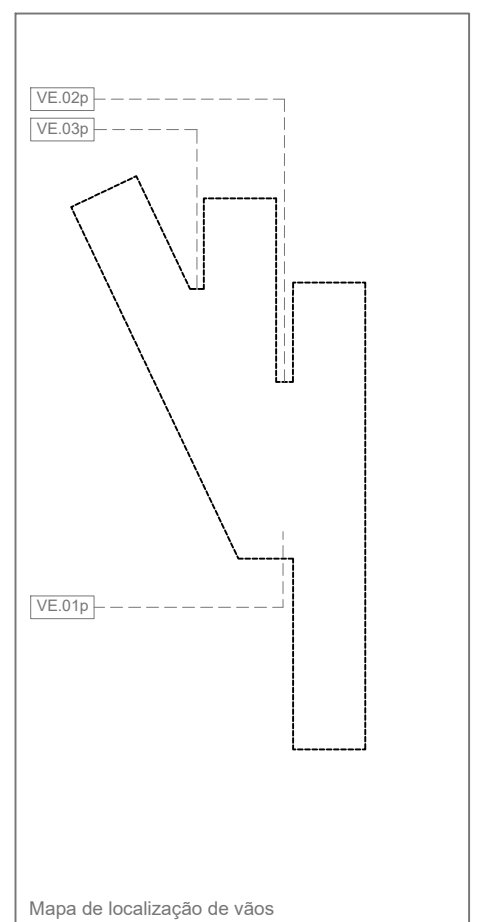

Mapa de localização de vãos

desenho
Mapa de vãos exteriores propostos: VE.01p, VE.02p e VE.03p
 operação urbanística
 Obra de Ampliação e Alteração de equipamento com uso de Secção Museológica de Macinhata do Vouga
 requerente local
 Município Águeda Macinhata do Vouga

especialidade
 Arquitectura - projecto de execução
 data escala
 Agosto 2020 1:50
 Arquivo desenho n.º
 P0068

Estes desenhos são propriedade exclusiva do autor, e não podem ser reproduzidos, divulgados ou copiados, no todo ou em parte, sem autorização expressa. Reservados todos os direitos pela legislação em vigor (decreto-lei nº100/2017 de 23/08).

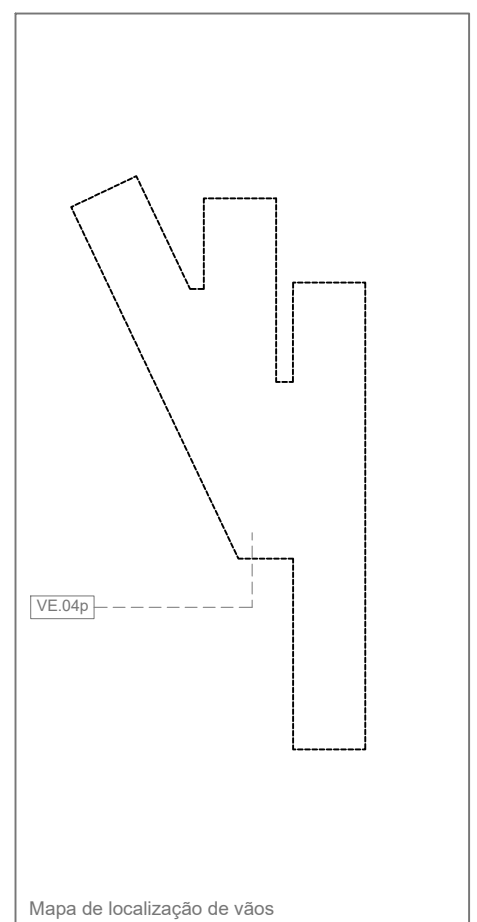
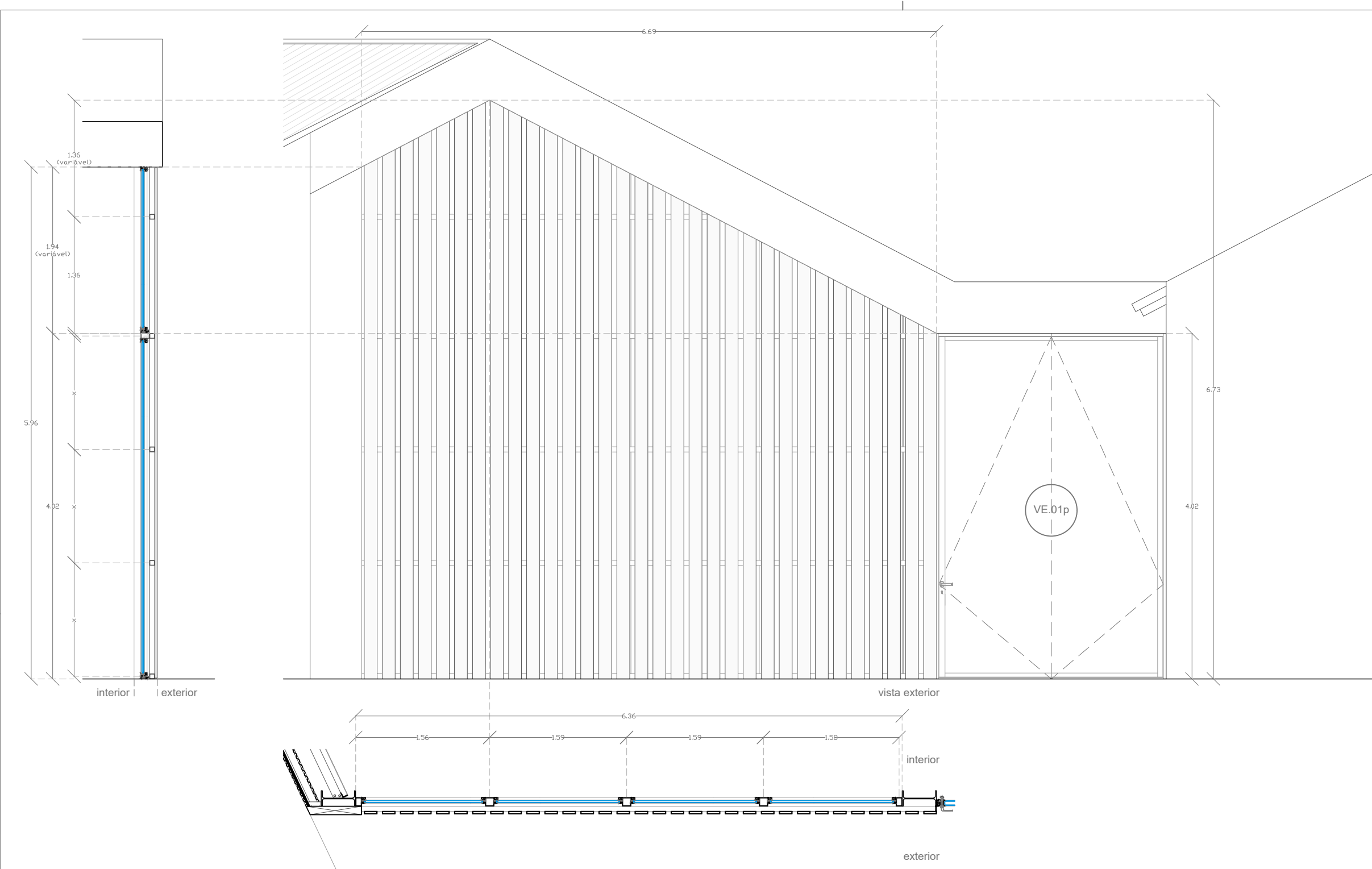

Mapa de localização de vãos

desenho

Mapa de vãos exteriores propostos: VE.04p

operação urbanística

Obra de Ampliação e Alteração de equipamento com uso de Secção Museológica de Macinhata do Vouga

requerente local
Município Águeda Macinhata do Vouga

especialidade

Arquitetura - projecto de execução

data Agosto 2020
escala 1:50
Arquivo desenho n.º P0068



VE.04p - Vão Exterior Proposto de Serralharia 04			
DIMENSÕES (L x H m)	6.76 x 6.81 (altura variável)	Nº DE UNIDADES	1
FUNCIONAMENTO	8 Folhas fixas com ripado fixo exterior em estrutura metálica		
SISTEMA / MARCA	Sistema ST folha oculta da marca GRUPO SOSOARES		
MAT. / ACABAMENTO	Estrutura metálica com acabamento de madeira lacado à cor RAL 9003		
VIDRO	Vidro Duplo 6mm Temperado Guardian Sun + Cx 16 TGI + 6mm Temperado		
FERRAGENS	De acordo com o catálogo técnico do Sistema		
PEITORIS/SOLEIRAS	-		
AROS/MOLDURAS	-		
OBSERVAÇÕES	Todas as medidas deverão ser confirmadas em obra		

Estes desenhos são propriedade exclusiva do autor, e não podem ser reproduzidos, divulgados ou copiados, no todo ou em parte, sem autorização expressa. Reservados todos os direitos pela legislação em vigor (decreto-lei nº100/2017 de 23/08).

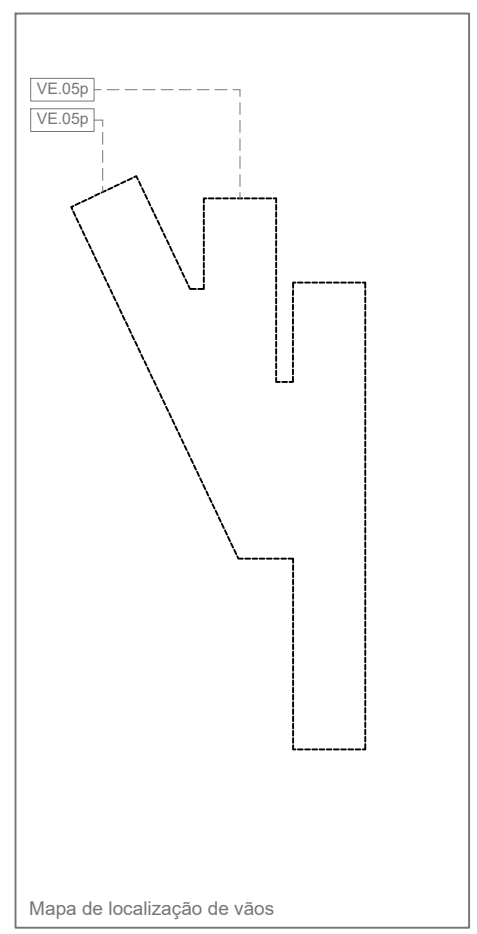
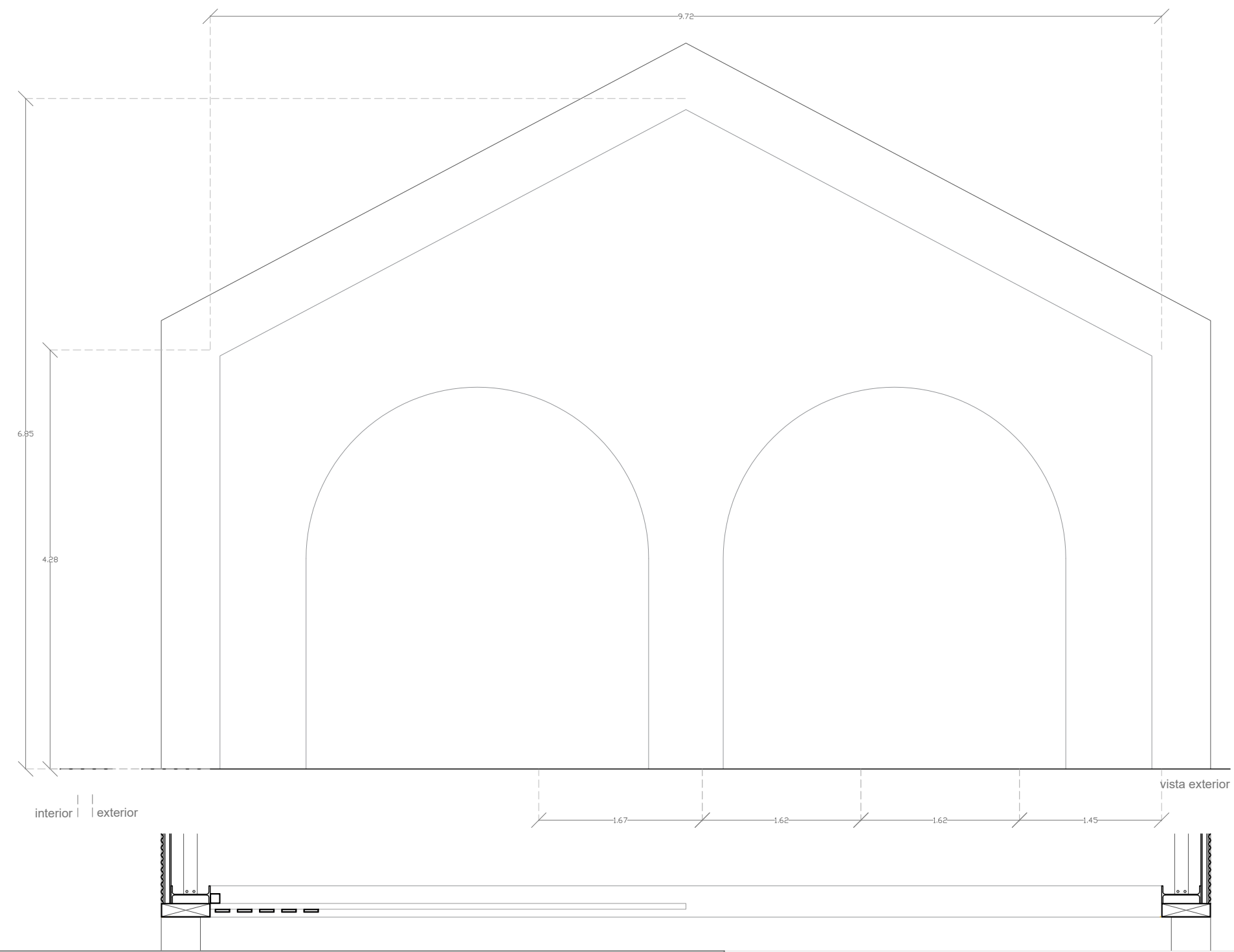

desenho

**Mapa de vãos exteriores propostos:
VE.05p**

operação urbanística

Obra de Ampliação e Alteração de equipamento com uso de Secção Museológica de Macinhata do Vouga

requerente local
Município Águeda Macinhata do Vouga

especialidade

Arquitetura - projecto de execução

data Agosto 2020 escala 1:50

Arquivo desenho n.º

P0068

7.3

VE.05p - Vão Exterior Proposto de Serralharia 05			
DIMENSÕES (L x H m)	6.85 x 6.97 (variável)	Nº DE UNIDADES	1
FUNCIONAMENTO	4 Folhas de abertura de batente em ripado de estrutura metálica		
SISTEMA / MARCA	-		
MAT. / ACABAMENTO	Estrutura metálica com acabamento de madeira lacado à cor RAL 9003		
VIDRO	-		
FERRAGENS	-		
PEITORIS/SOLEIRAS	-		
AROS/MOLDURAS	-		
OBSERVAÇÕES	Todas as medidas deverão ser confirmadas em obra		

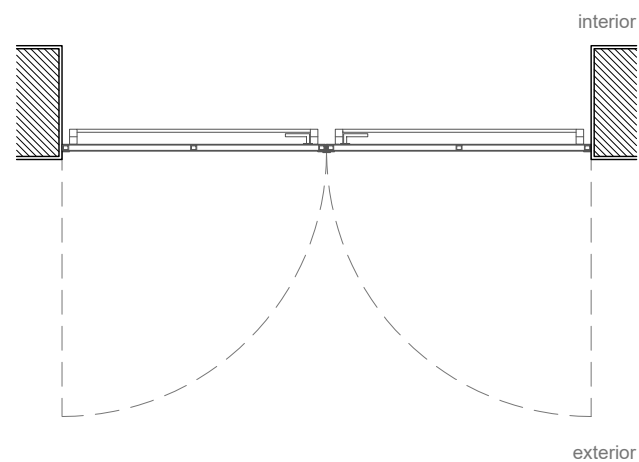
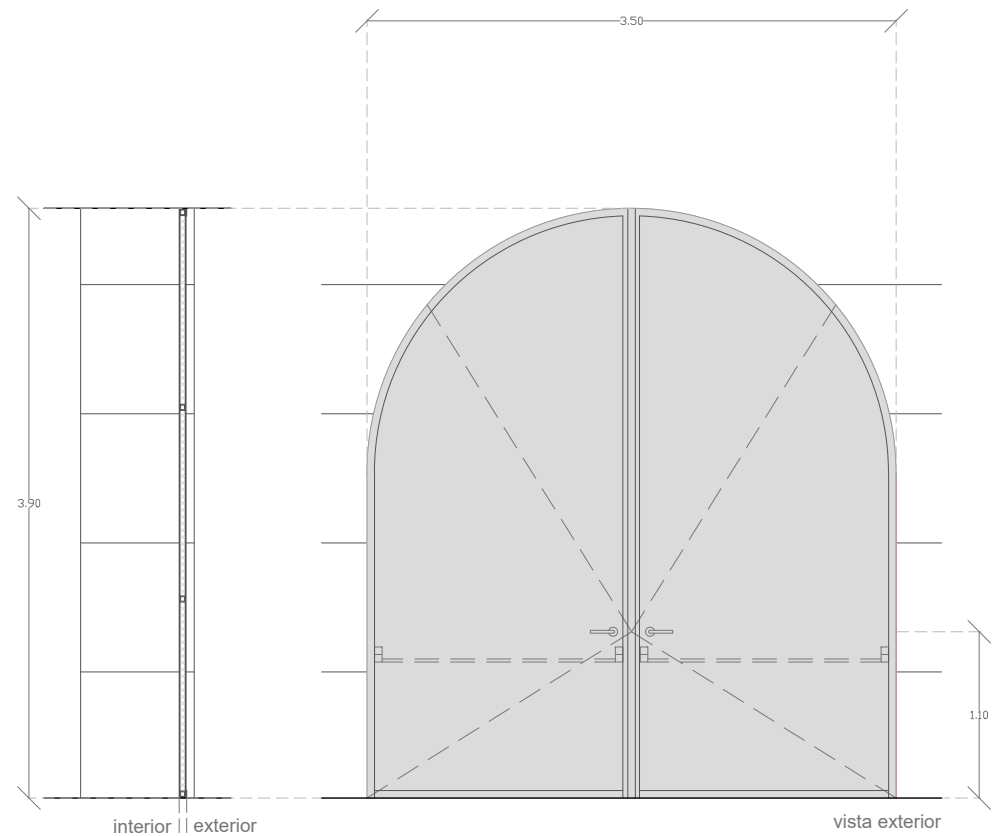

VE.06p - Vão Exterior Proposto de Serralharia 06			
DIMENSÕES (L x H m)	3.50 x 3.90	Nº DE UNIDADES	2
FUNCIÓNAMENTO	Portão de 2 Folhas de Batente		
SISTEMA / MARCA	-		
MAT. / ACABAMENTO	Alumínio Noir 100 Sablé		
VIDRO	-		
FERRAGENS	Dobradiças; 2x puxador; 2x Barra anti-pânico; 2x batente de pavimento;		
PEITORIS/SOLEIRAS	-		
AROS/MOLDURAS	-		
OBSERVAÇÕES	Todas as medidas deverão ser confirmadas em obra		

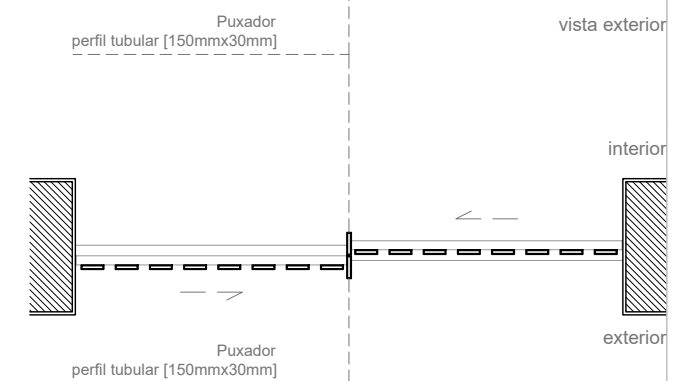
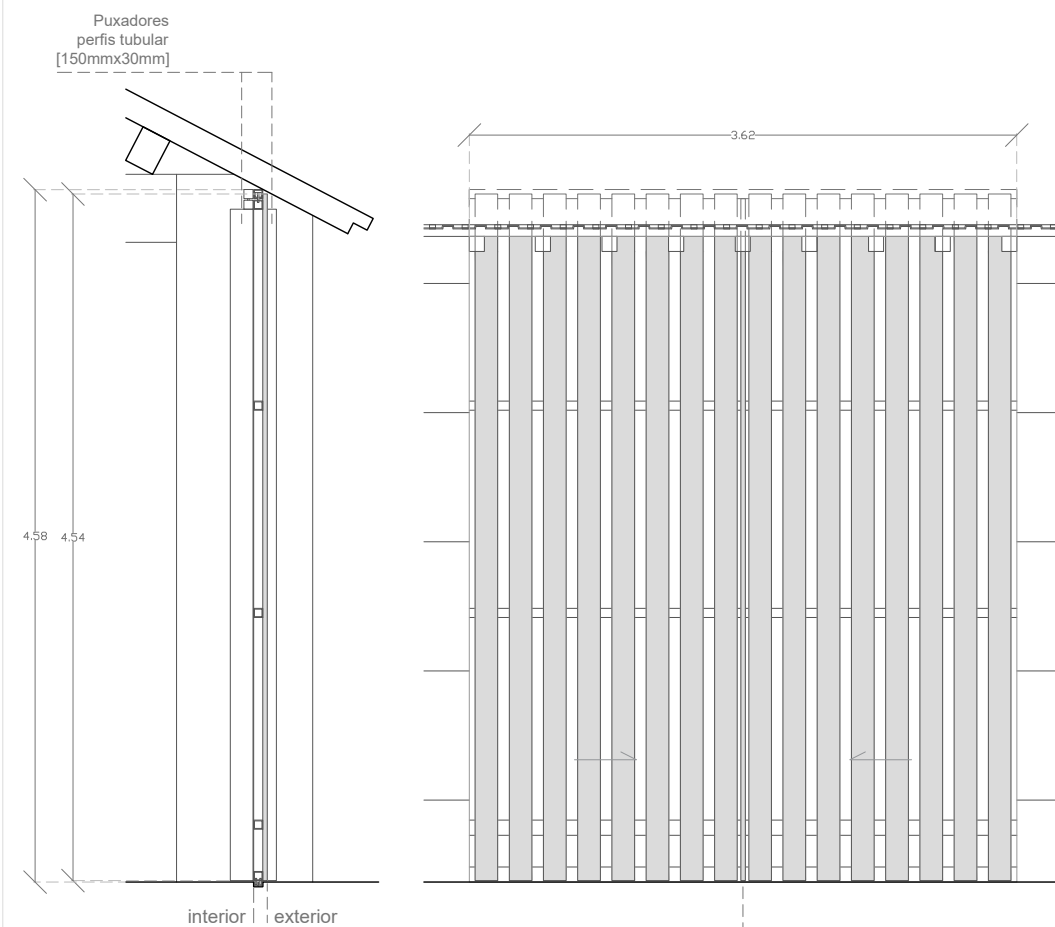

VE.07p - Vão Exterior Proposto de Serralharia 07			
DIMENSÕES (L x H m)	3.62 x 4.58	Nº DE UNIDADES	2
FUNCIÓNAMENTO	2 Folhas de correr em ripado de estrutura metálica		
SISTEMA / MARCA	-		
MAT. / ACABAMENTO	Estrutura metálica com acabamento de madeira lacado à cor RAL 9003		
VIDRO	-		
FERRAGENS	2x Calha para portão de correr; Ferrolho para cadeado;		
PEITORIS/SOLEIRAS	-		
AROS/MOLDURAS	-		
OBSERVAÇÕES	Todas as medidas deverão ser confirmadas em obra		

Estes desenhos são propriedade exclusiva do autor, e não podem ser reproduzidos, divulgados ou copiados, no todo ou em parte, sem autorização expressa. Reservados todos os direitos pela legislação em vigor (decreto-lei nº100/2017 de 23/08).

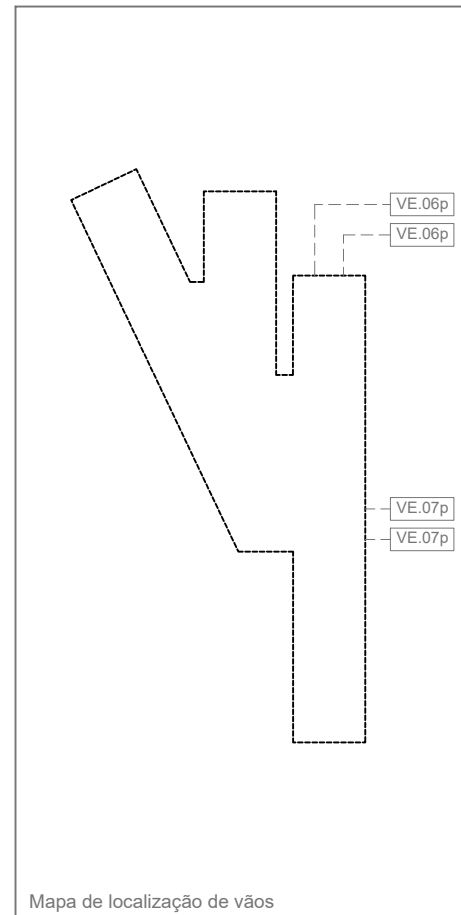

desenho

Mapa de vãos exteriores propostos: VE.06p e VE.07p

operação urbanística

Obra de Ampliação e Alteração de equipamento com uso de Secção Museológica de Macinhata do Vouga

requerente local

Município Águeda Macinhata do Vouga

especialidade

Arquitetura - projecto de execução

data escala

Agosto 2020 1:50

Arquivo desenho n.º

P0068

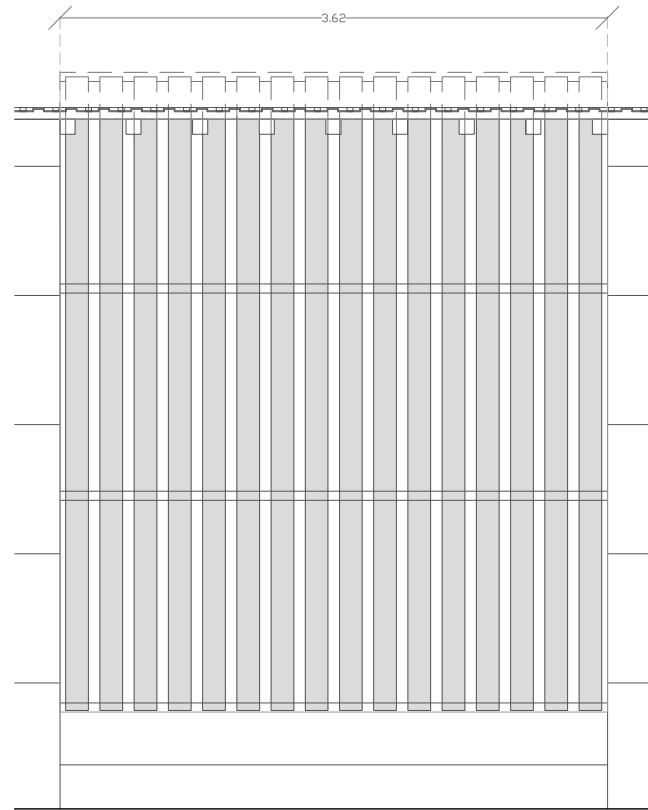
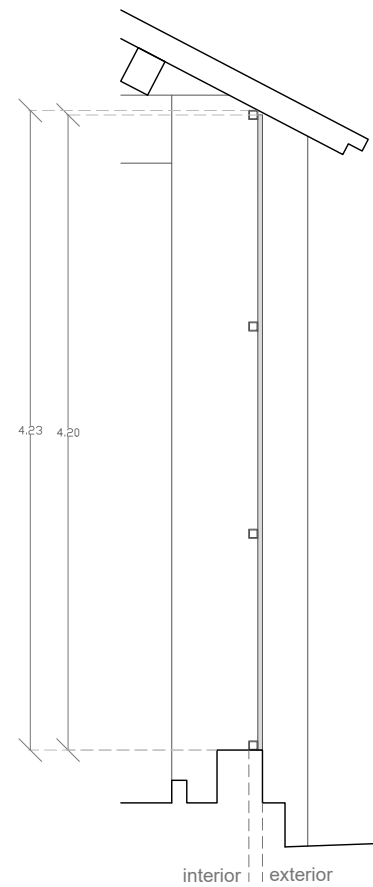

vista exterior

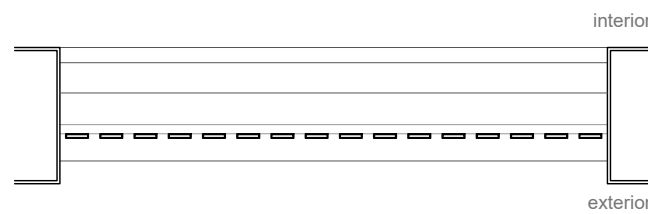

interior

exterior

escala 1:50

VE.08p - Vão Exterior Proposto de Serralharia 08			
DIMENSÕES (L x H m)	3.62 x 4.23	Nº DE UNIDADES	17
FUNCIONAMENTO	Ripado fixo em estrutura metálica		
SISTEMA / MARCA	-		
MAT. / ACABAMENTO	Estrutura metálica com acabamento de madeira lacado à cor RAL 9003		
VIDRO	-		
FERRAGENS	-		
PEITORIS/SOLEIRAS	-		
AROS/MOLDURAS	-		
OBSERVAÇÕES	Todas as medidas deverão ser confirmadas em obra		

Cobertura existente em estrutura de madeira

Travamento em perfil tubular quadrado de secção 60mmx60mm fixo à parede

Travamento em perfil tubular quadrado de secção 60mmx60mm fixo à parede

Perfil tubular rectangular de secção 30mmx150mm

Travamento em perfil tubular quadrado de secção 60mmx60mm fixo ao parapeito

PR1: Parede existente rebocada ao RAL 9003

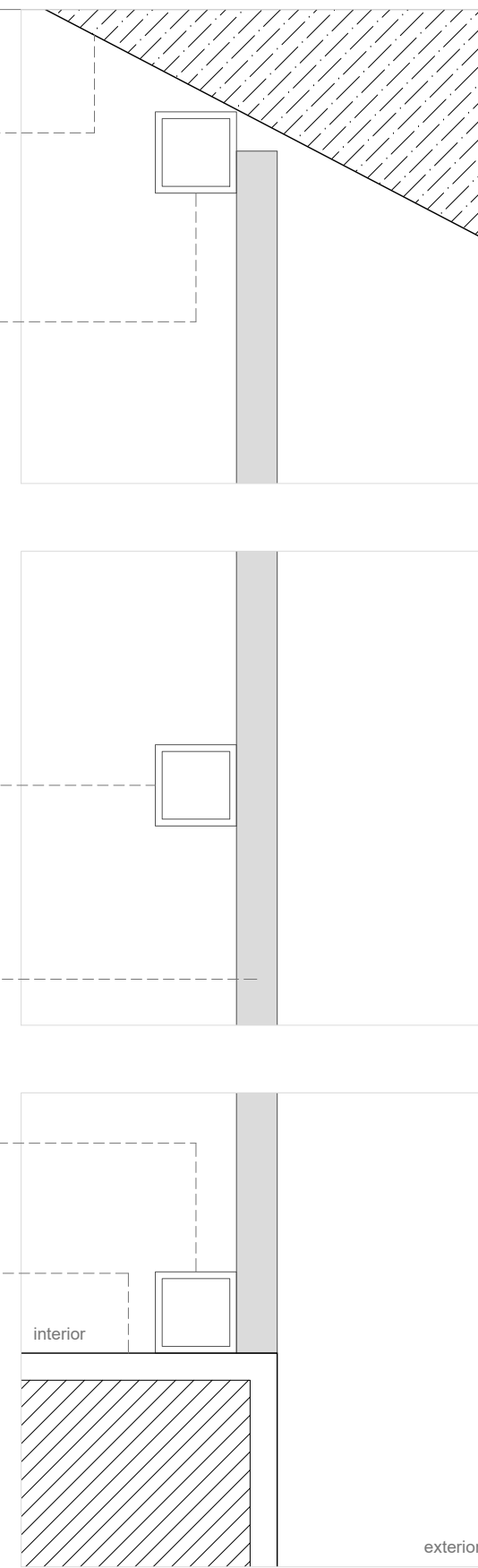

Pormenor Construtivo VE.08p, esc. 1:5

Estes desenhos são propriedade exclusiva do autor, e não podem ser reproduzidos, divulgados ou copiados, no todo ou em parte, sem autorização expressa. Reservados todos os direitos pela legislação em vigor (decreto-lei nº100/2017 de 23/08).

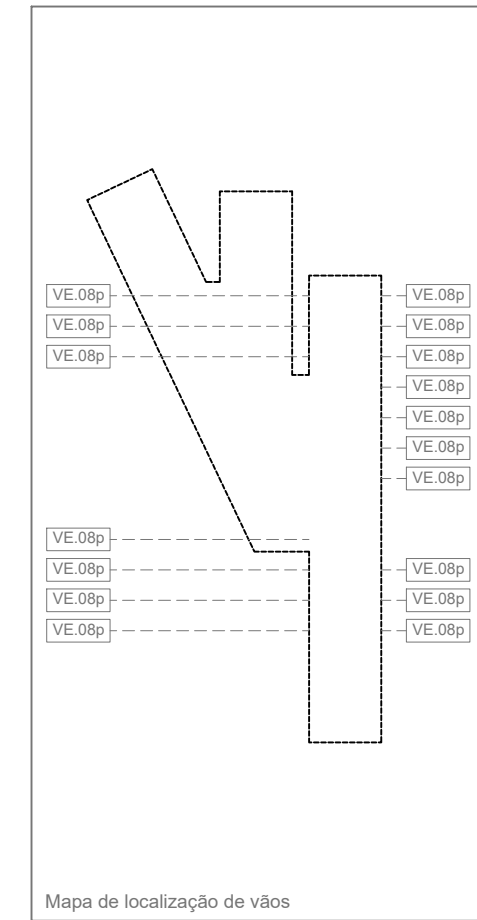

Mapa de localização de vãos

desenho

Mapa de vãos exteriores propostos: VE.08p

operação urbanística

Obra de Ampliação e Alteração de equipamento com uso de Secção Museológica de Macinhata do Vouga

requerente local

Município Águeda Macinhata do Vouga

especialidade

Arquitectura - projecto de execução

data escala

Agosto 2020 1:50 / 1:5

Arquivo desenho n.º

P0068

7.5

Estes desenhos são propriedade exclusiva do autor, e não podem ser reproduzidos, divulgados ou copiados, no todo ou em parte, sem autorização expressa.
Reservados todos os direitos pela legislação em vigor (decreto-lei nº100/2017 de 23/08).

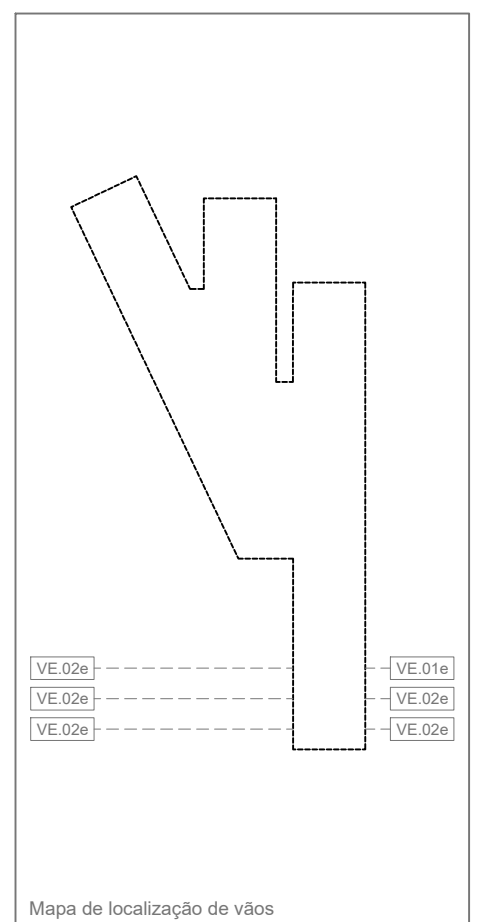
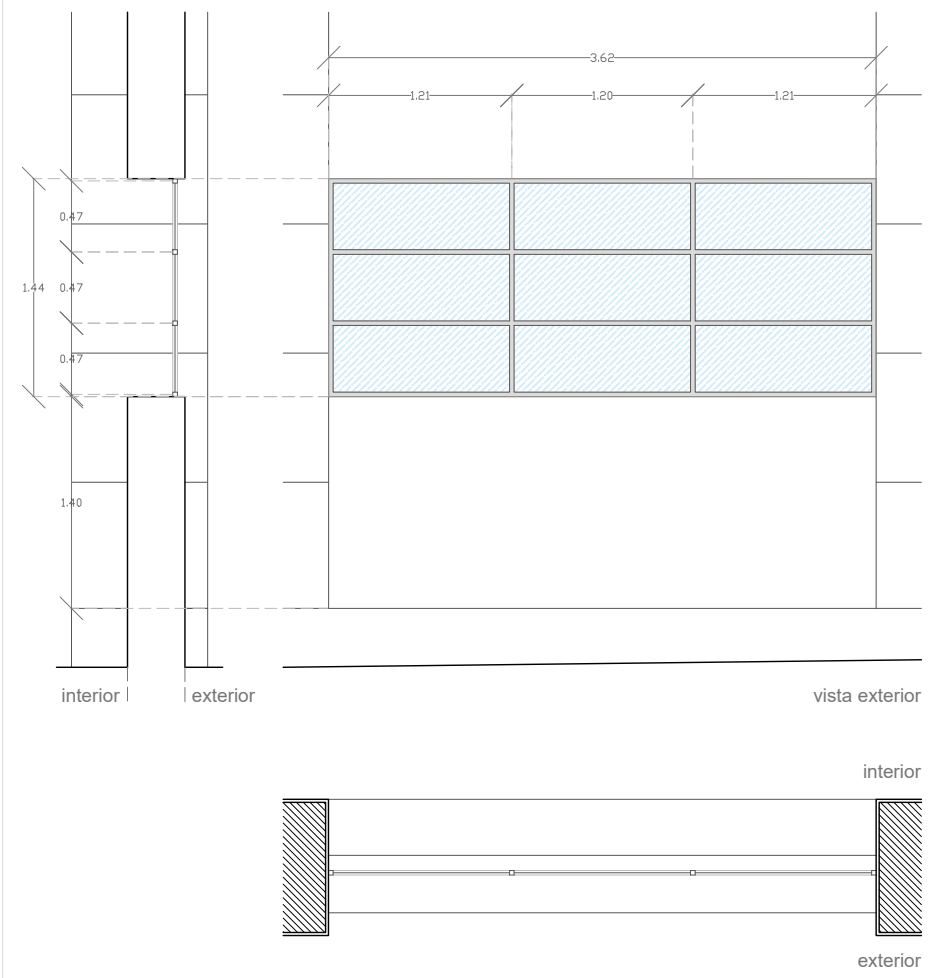
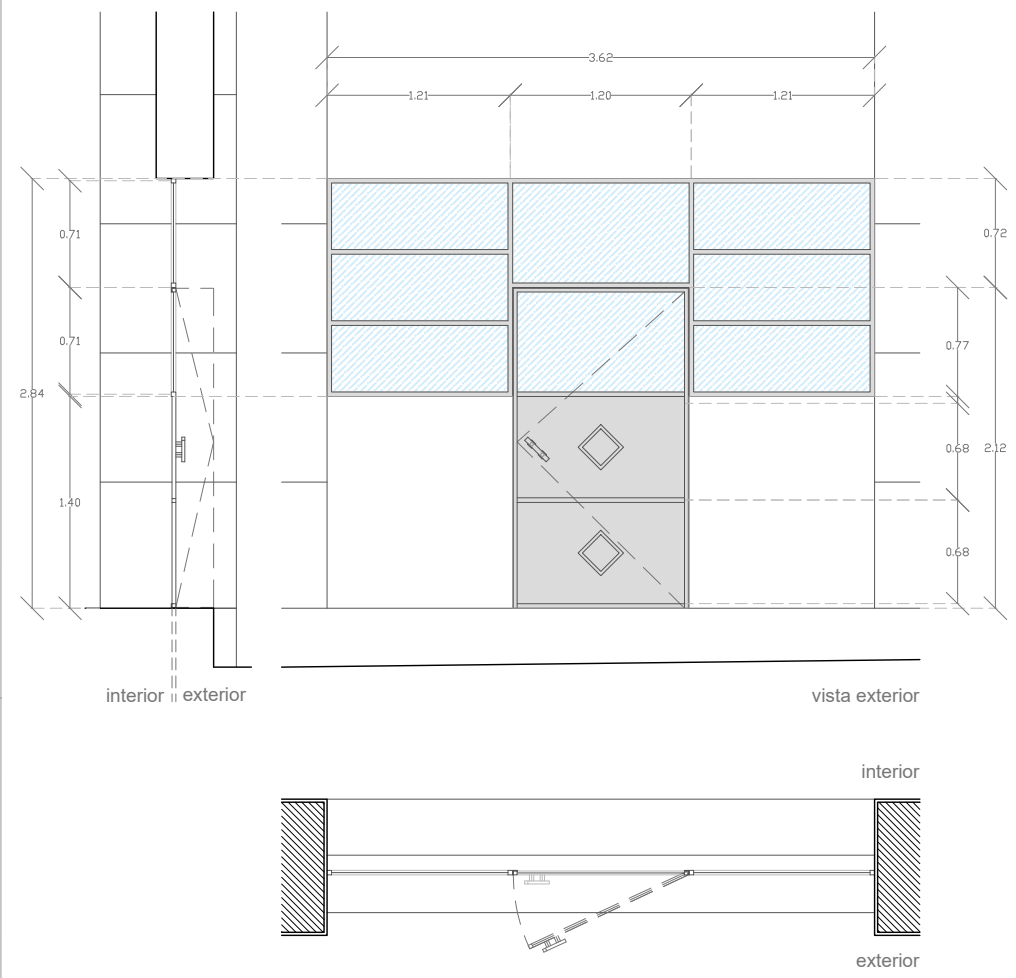

Mapa de localização de vãos

desenho

Mapa de vãos exteriores existentes:
VE.01e e VE.02e

operação urbanística

Obra de Ampliação e Alteração de equipamento com uso de Secção Museológica de Macinhata do Vouga

requerente local
Município Águeda Macinhata do Vouga

especialidade

Arquitetura - projecto de execução

data escala
Agosto 2020 1:50
Arquivo desenho n.º
P0068



VE.01e - Vão Exterior Existente de Serralharia 01			
DIMENSÕES (L x H m)	3.62 x 2.84	Nº DE UNIDADES	1
FUNCIONAMENTO	Porta de batente de 1 Folha com bandeira de vidro fixa e 2 folhas fixas de cada lado		
SISTEMA / MARCA	-		
MAT. / ACABAMENTO	Alumínio lacado ao RAL 9022		
VIDRO	Vidro 6mm Temperado		
FERRAGENS	Dobradiças; Puxador em alumínio lacado ao RAL 9022; Fechadura;		
PEITORIS/SOLEIRAS	-		
AROS/MOLDURAS	-		
OBSERVAÇÕES	Vão existente a reabilitar: alterar o sentido de abertura da porta. Todas as medidas deverão ser confirmadas em obra.		

VE.02e - Vão Exterior Existente de Serralharia 02			
DIMENSÕES (L x H m)	3.62 x 1.44	Nº DE UNIDADES	5
FUNCIONAMENTO	Folha Fixa		
SISTEMA / MARCA	-		
MAT. / ACABAMENTO	Alumínio lacado ao RAL 9022		
VIDRO	Vidro 6mm Temperado		
FERRAGENS	-		
PEITORIS/SOLEIRAS	-		
AROS/MOLDURAS	-		
OBSERVAÇÕES	Vão existente a reabilitar. Todas as medidas deverão ser confirmadas em obra.		

Estes desenhos são propriedade exclusiva do autor, e não podem ser reproduzidos, divulgados ou copiados, no todo ou em parte, sem autorização expressa. Reservados todos os direitos pela legislação em vigor (decreto-lei nº100/2017 de 23/08).

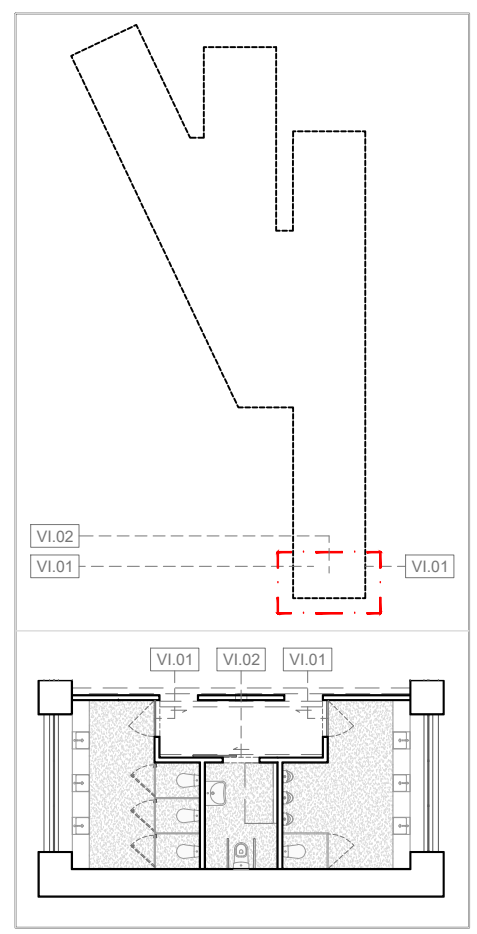
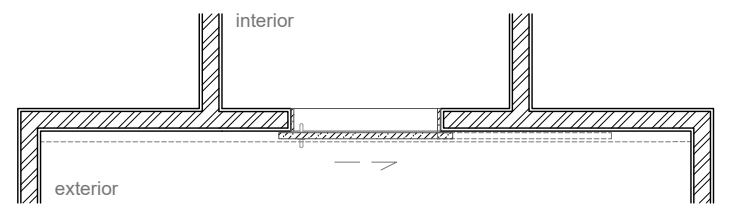
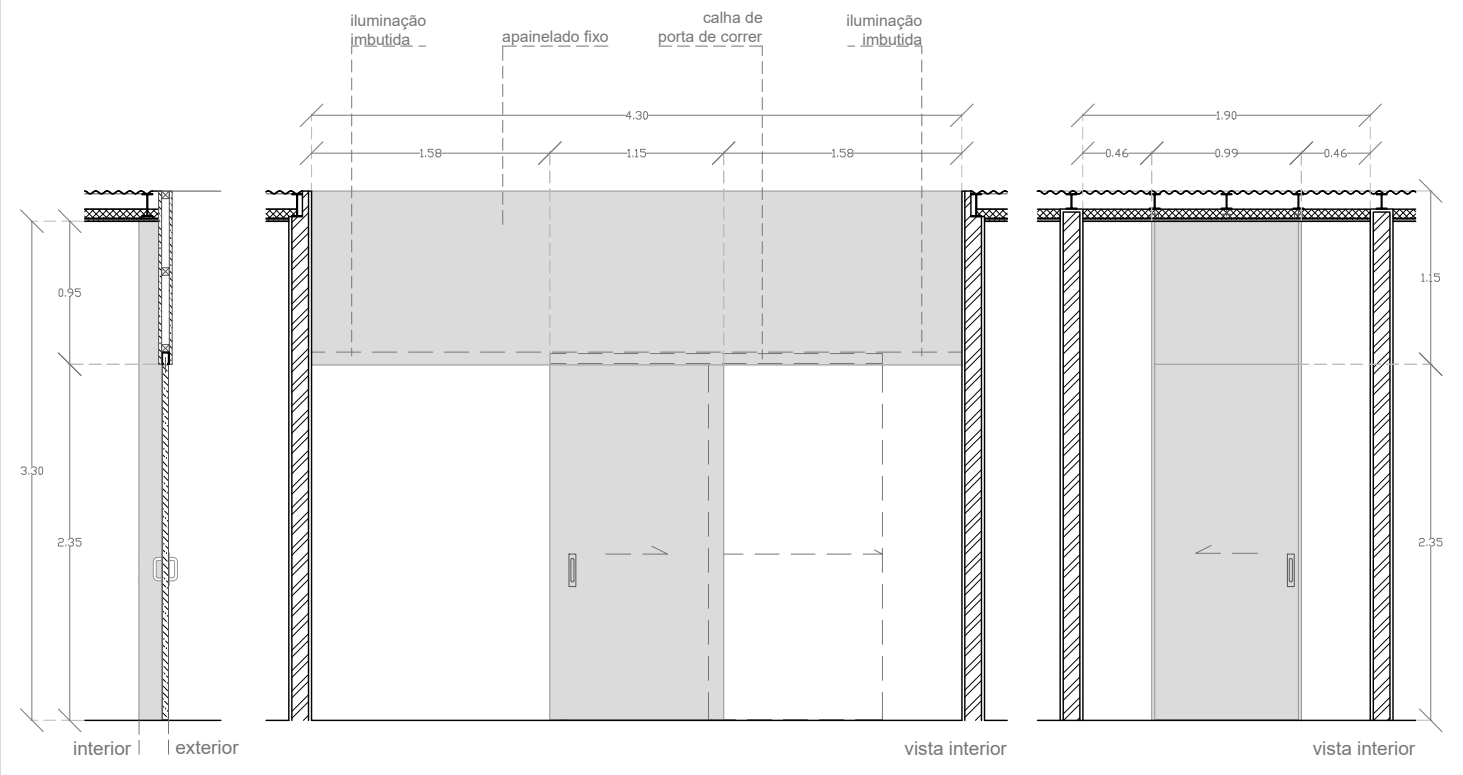
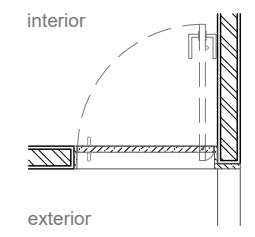
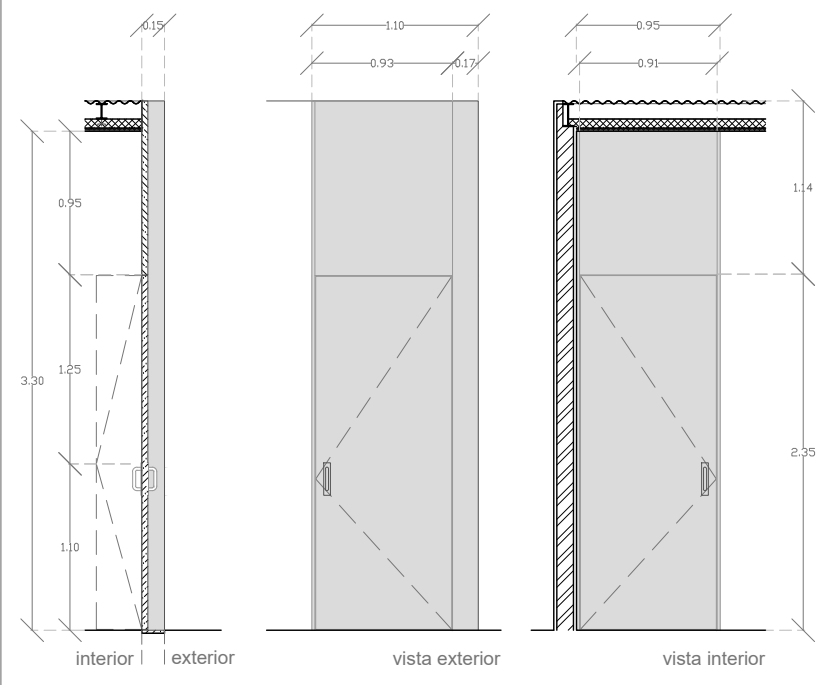

Mapa de localização de vãos

desenho

**Mapa de vãos interiores:
VI.01 e VI.02**

operação urbanística

Obra de Ampliação e Alteração de equipamento com uso de Secção Museológica de Macinhata do Vouga

requerente local

Município Águeda Macinhata do Vouga

especialidade

Arquitetura - projecto de execução

data escala

Agosto 2020 1:50

Arquivo desenho n.º

P0068

7.7

VI.01 - Vão Interior em Carpintaria 01			
DIMENSÕES (L x H m)	3.62 x 2.84	Nº DE UNIDADES	2
FUNIONAMENTO	Porta pivotante de 1 Folha, com bandeira opaca fixa e guarnição lateral		
SISTEMA / MARCA	-		
MAT. / ACABAMENTO	MDF lacado ao RAL 9022		
VIDRO	-		
FERRAGENS	Puxador; Fechadura; Batente de pavimento;		
PEITORIS/SOLEIRAS	-		
AROS/MOLDURAS	-		
OBSERVAÇÕES	Todas as medidas deverão ser confirmadas em obra		

VI.02 - Vão Interior de Carpintaria 02			
DIMENSÕES (L x H m)	3.62 x 1.44	Nº DE UNIDADES	1
FUNIONAMENTO	Porta de correr com bandeira opaca fixa		
SISTEMA / MARCA	-		
MAT. / ACABAMENTO	MDF lacado ao RAL 9022		
VIDRO	-		
FERRAGENS	-		
PEITORIS/SOLEIRAS	-		
AROS/MOLDURAS	-		
OBSERVAÇÕES	Todas as medidas deverão ser confirmadas em obra		

Estes desenhos são propriedade exclusiva do autor, e não podem ser reproduzidos, divulgados ou copiados, no todo ou em parte, sem autorização expressa.
Reservados todos os direitos pela legislação em vigor (decreto-lei nº100/2017 de 23/08).

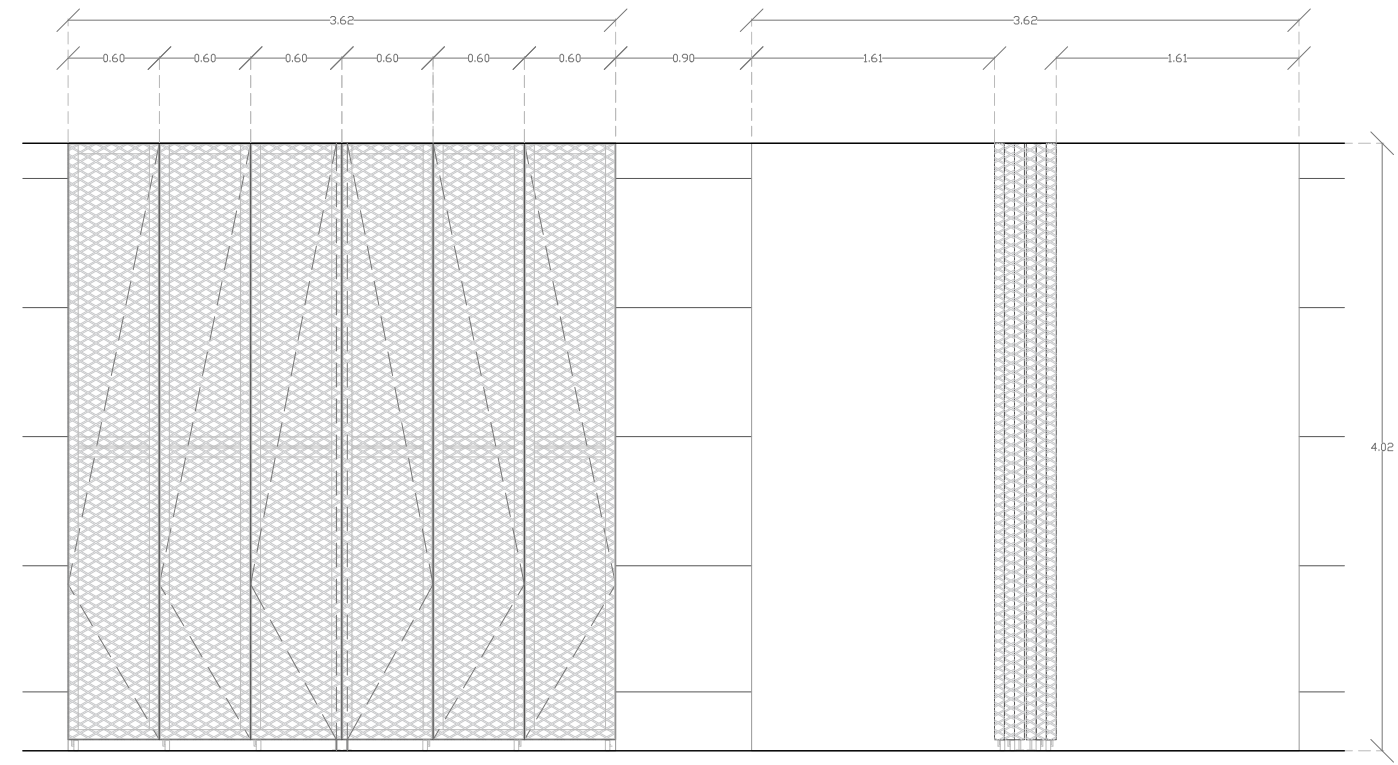
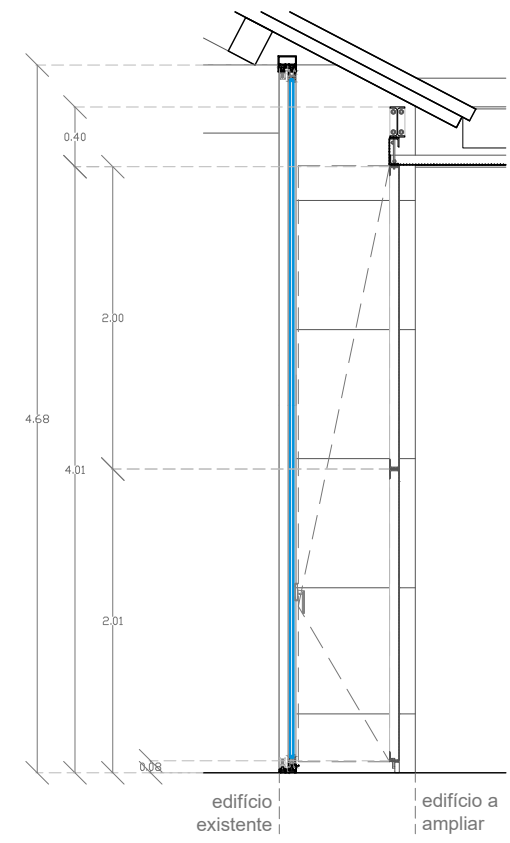

vista desde o edifício a ampliar (vistas fechado e aberto)

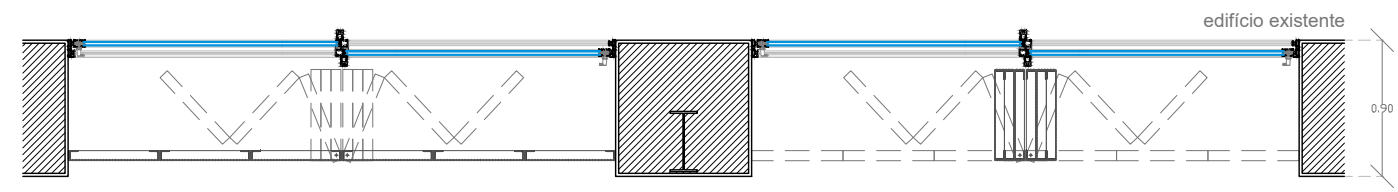

edifício a ampliar

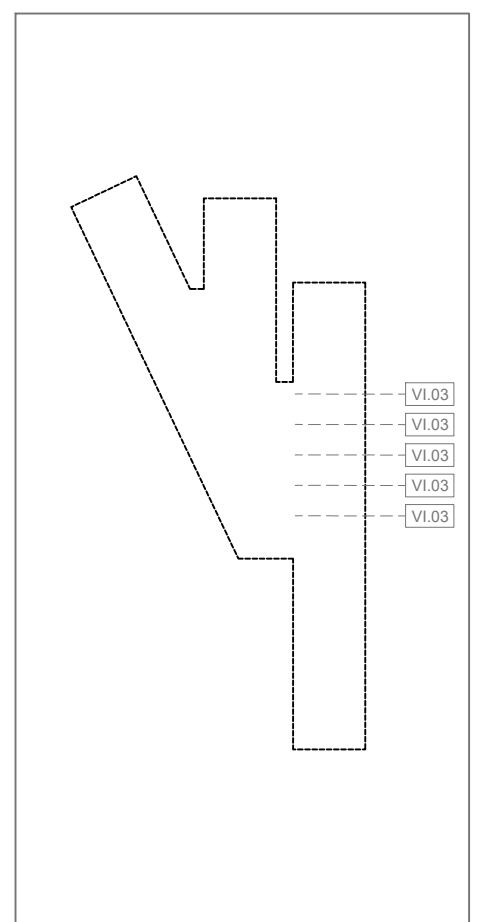

Mapa de localização de vãos

desenho

**Mapa de vãos interiores:
VI.03**

operação urbanística

Obra de Ampliação e Alteração de equipamento com uso de Secção Museológica de Macinhata do Vouga

requerente local

Município Águeda Macinhata do Vouga

especialidade

Arquitetura - projecto de execução

data Agosto 2020 escala 1:50

Arquivo desenho n.º

P0068

7.8

VI.02 - Vão Interior de Carpintaria 02			
DIMENSÕES (L x H m)	3.62 x 4.68 (variável)	Nº DE UNIDADES	5
FUNCIONAMENTO	2 Folhas de correr de vidro 2 Paineis de 3 folhas de abrir em camarão		
SISTEMA / MARCA	Caixilharia Sistema JE da marca GRUPO SOSOARES		
MAT. / ACABAMENTO	Caixilharia: Alumínio ao RAL 9003 Paineis: Chapa laminada quente - xadrez ESP. 8mm lacada ao RAL 9003		
VIDRO	Caixilharia: Vidro Duplo 6mm Temperado Guardian Sun + Cx 16 TGI + 6mm Temperado		
FERRAGENS	Caixilharia: De acordo com o catálogo técnico do Sistema Paineis: 2x pivôs; 6x rolamentos guias para rotação dos paineis;		
PEITORIS/SOLEIRAS	-		
AROS/MOLDURAS	-		
OBSERVAÇÕES	Todas as medidas deverão ser confirmadas em obra		