

Alçado Lateral Esquerdo
1/100

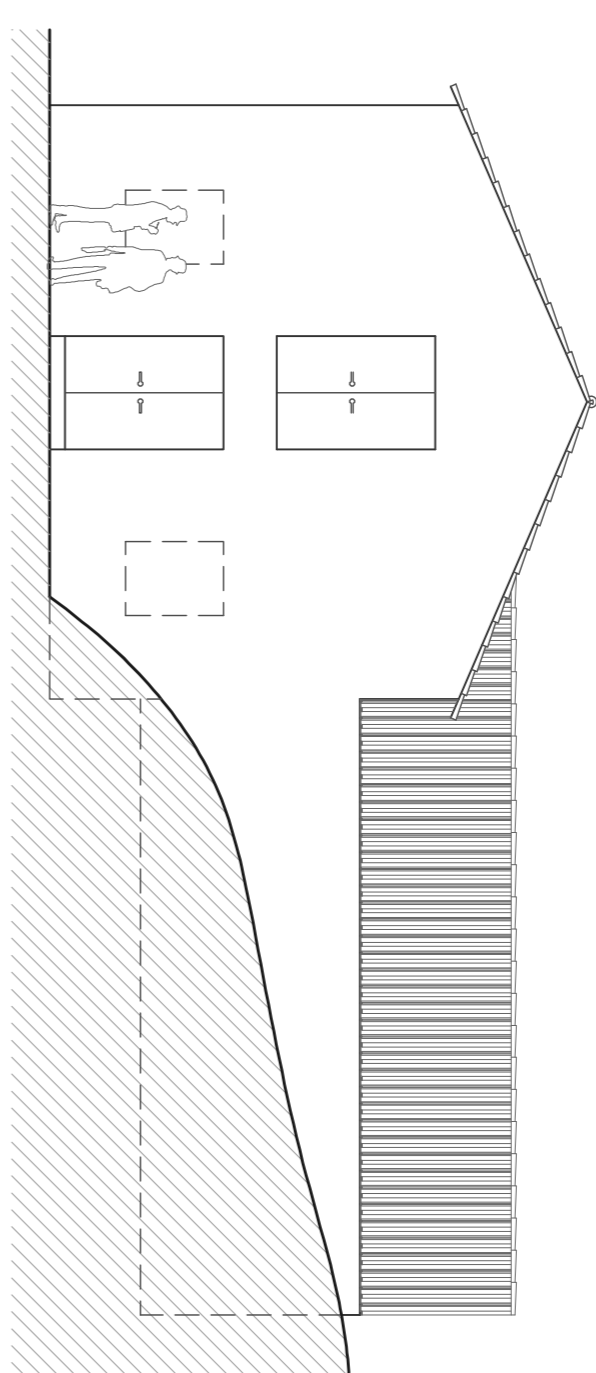

Edifício 7 - Principal
1/100

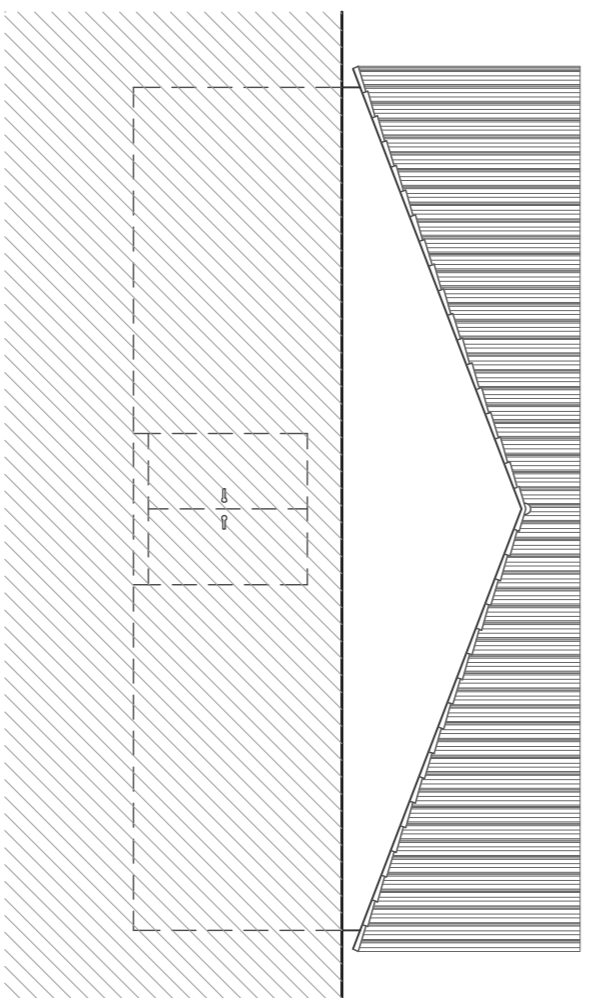

Alçado Lateral Direito
1/100

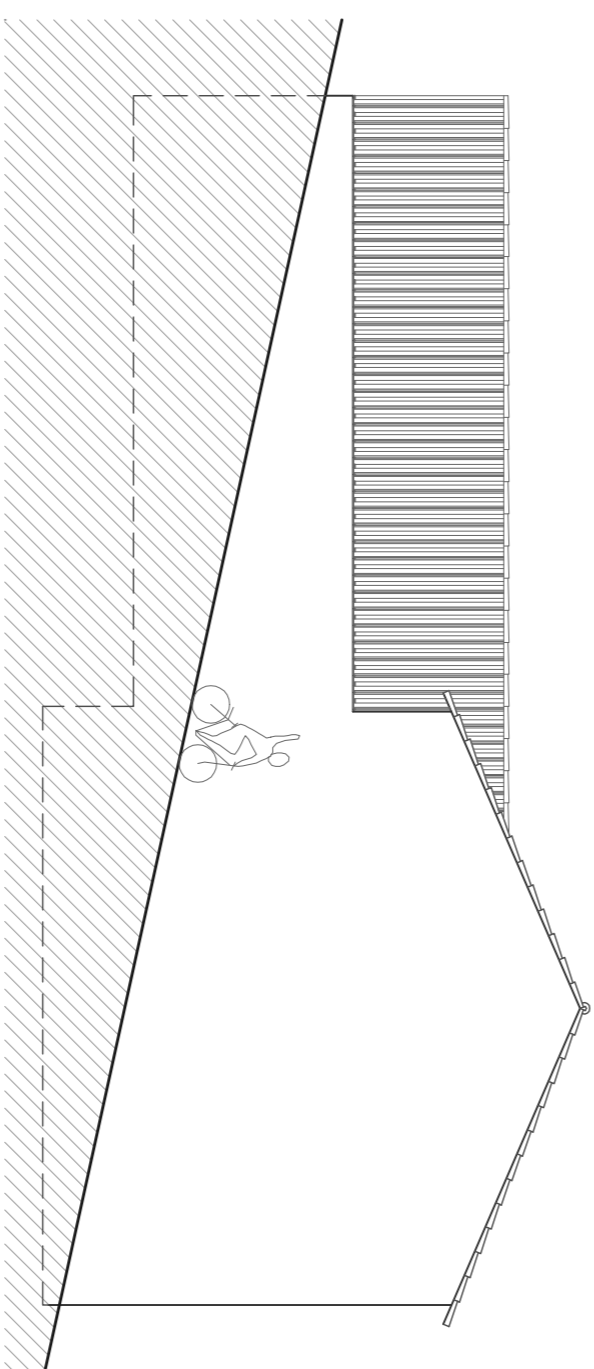

Alçado Posterior
1/100

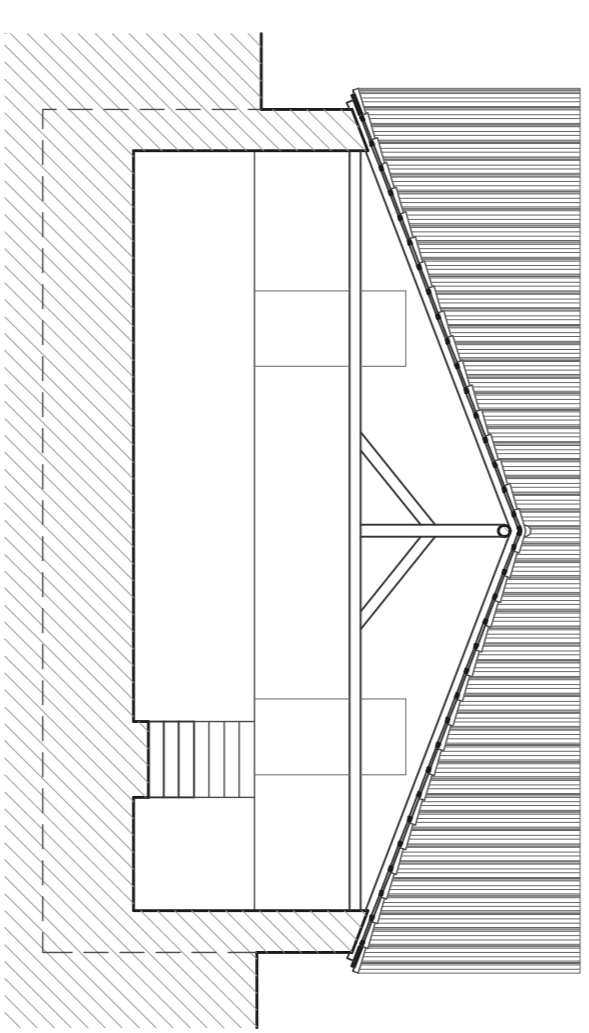

Secção 1
1/100

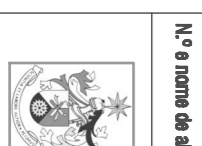
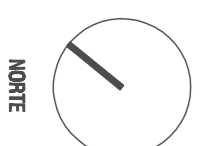
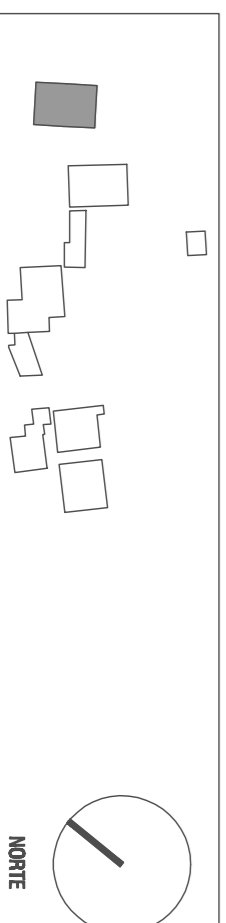

N.º e nome de aluno: 18948 MAXIMINO ANGELO TAVARES AIDARRA
UNIVERSIDADE DA BEIRA INTERIOR
Mestrado Integrado em Arquitectura
DISSERTAÇÃO / PROJECTO
2008 / 2009

INÍCIO INTERPRETATIVO DE EXTRAÇÃO MINERA - GMA

Data: AGOSTO 09
Escala: 1:100
Desenho n.º

Alçados e Secção do Edifício 8

17