

COZINHA	33,50 m ²
ARRUMOS 01	9,50 m ²
DISPENSA	6,90 m ²
RESTAURANTE	119,80 m ²
ZONA DE DISTRIBUIÇÃO	11,70 m ²
INSTALAÇÃO SANITÁRIA FEMININA	7,60 m ²
INSTALAÇÃO SANITÁRIA MASCULINA	11,60 m ²
ARRUMOS 02	16,00 m ²
CAIXA DE ESCADAS	16,40 m ²

ÁREA ÚTIL TOTAL	3708,95 m ²
ÁREA BRUTA TOTAL DE CONSTRUÇÃO	5430,52 m ²

PV = PAVIMENTO
 PR = PAREDE
 T = TETO
 R = RODAPE

PAVIMENTO

PV1 Granito branco papirus; Cor: Branco; E= 2mm;
 PV2 Microcimento de acabamento liso; Cor: Cimento; E= 2mm;
 PV3 Ardósia preta; vinil - ambient glue plus; Cor: Cinzento escuro; E= 25mm;

PAREDE

PR1 Eco2blocks; Cor: Cinzento claro;
 PR2 Betão polido; Cor: Branco

TETO

T1 Ripado de madeira maciça de pinha; Cor: Natural; E= 80mm;

RODAPE

R1 Granito branco papirus; Cor: Branco; E= 2mm;
 R2 Microcimento de acabamento liso; Cor: Cimento; E= 2mm;
 R3 Ardósia preta; vinil - ambient glue plus; Cor: Cinzento escuro; E= 25mm;

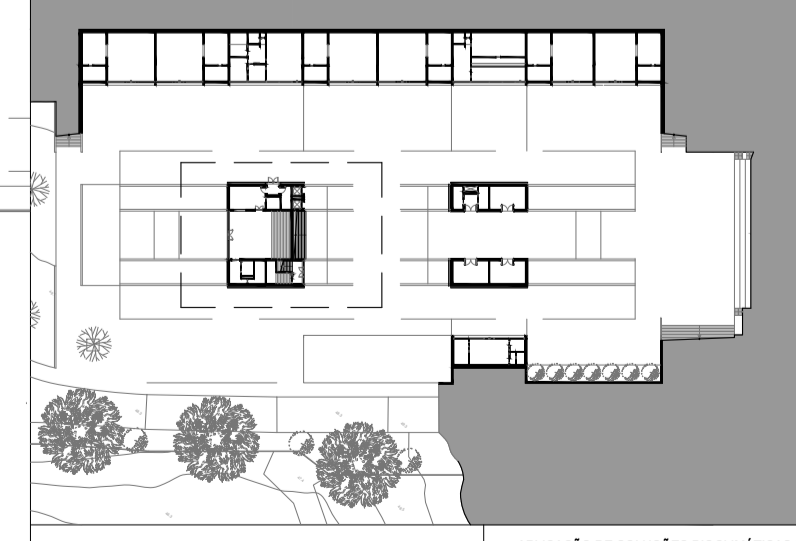

	DIMENSÕES EM METROS LINEARES
	ECO2BLOCKS
	BETÃO
	LÁMITAS DE BETÃO
	ISOLAMENTO
	PAVIMENTO (BETÃO POROSO)
	PAVIMENTO DRENANTE

APLICAÇÃO DE SOLUÇÕES BIOLÓGICAS EFICIENTES
 EM ARQUITECTURA
 MARVILA-LISBOA

OBJECTO: PROJETO DE EXECUÇÃO

SETEMBRO 2019 PEÇA: ESCALA 1/50 PLANTA PSO 0-A