

PROPOSTA DO PISO 2

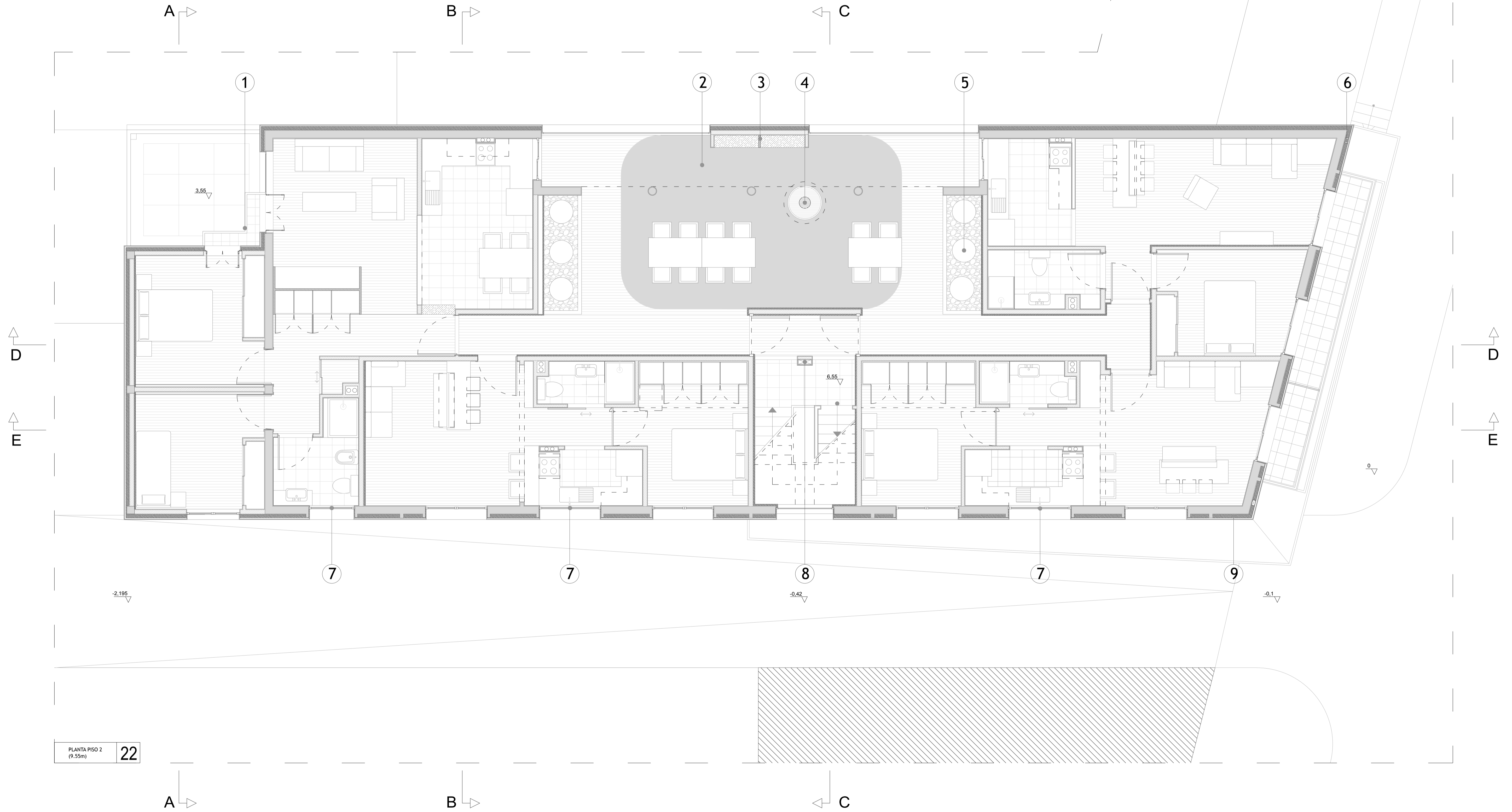
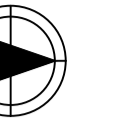

PLANTA PISO 2
(9.55m) **22**

LEGENDA DE ELEMENTOS CONSTRUTIVOS DO EDIFÍCIO

- | | |
|---|--|
| ① PAREDE DIVISÓRIA EM OSB FIXO POR FERRAGENS SIMPLES | ⑥ TUBO DE QUEDA DISSIMULADO NOS PAINÉIS DE FACHADA |
| ② PAVIMENTO CIMENTÍCIO COM ACABAMENTO EM RESINA EPOXI | ⑦ JANELA OSCILOBATENTE |
| ③ PRATELEIRAS DE MADEIRA | ⑧ ZONA TÉCNICA DE PASSAGEM DE CABOS |
| ④ LAREIRA ELEVADA COMPOSTA POR 2 CONES METÁLICOS | ⑧ ZONA TÉCNICA DE PASSAGEM DE CABOS |
| ⑤ JARDIM INTERIOR | ⑨ FACHADA VENTILADA COM ISOLAMENTO EM CORTIÇA |

ZONA HABITACIONAL - ÁREAS BRUTAS

- | | |
|---------------------------------|------------------------------|
| ① FRAÇÃO T2 - (81.45M2) | ⑥ CAIXA DE ESCADAS - 16.70M2 |
| ② FRAÇÃO T1 - (44.58M2) | |
| ③ FRAÇÃO T1 - (50.09M2) | |
| ④ FRAÇÃO T1 - (56.40M2) | |
| ⑤ SALA COMUM - (57.78M2) | |
| TOTAL DO PISO - 310.25M2 | |

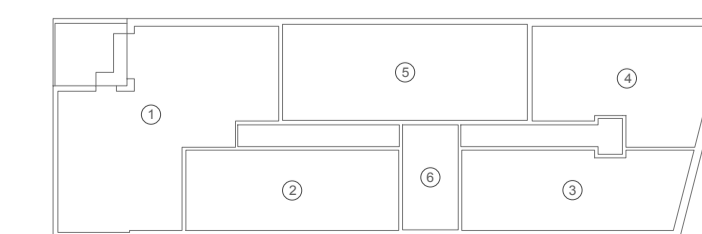

PROJETO: REABITAR, REVITALIZAÇÃO NA CIDADE DE OUREM IV - PROPOSTA DE REABILITAÇÃO DO EDIFÍCIO	ESCALAS: 1/50	DATA: 2017/2018
OBJETO: PLANTA PISO 2 (6.55m)	NOME: JOÃO FILIPE MARQUES DE OLIVEIRA	
LOCAL: RUA DR. NEVES ELISEU, N. 58, DA PRADEIRA OUREM	NÚMERO: Nº 29496	
DESENHO Nº: 22	ORIENTADOR: JOÃO CARLOS GONÇALVES LANZINHA / MIRIAM INIGO RUIZ	