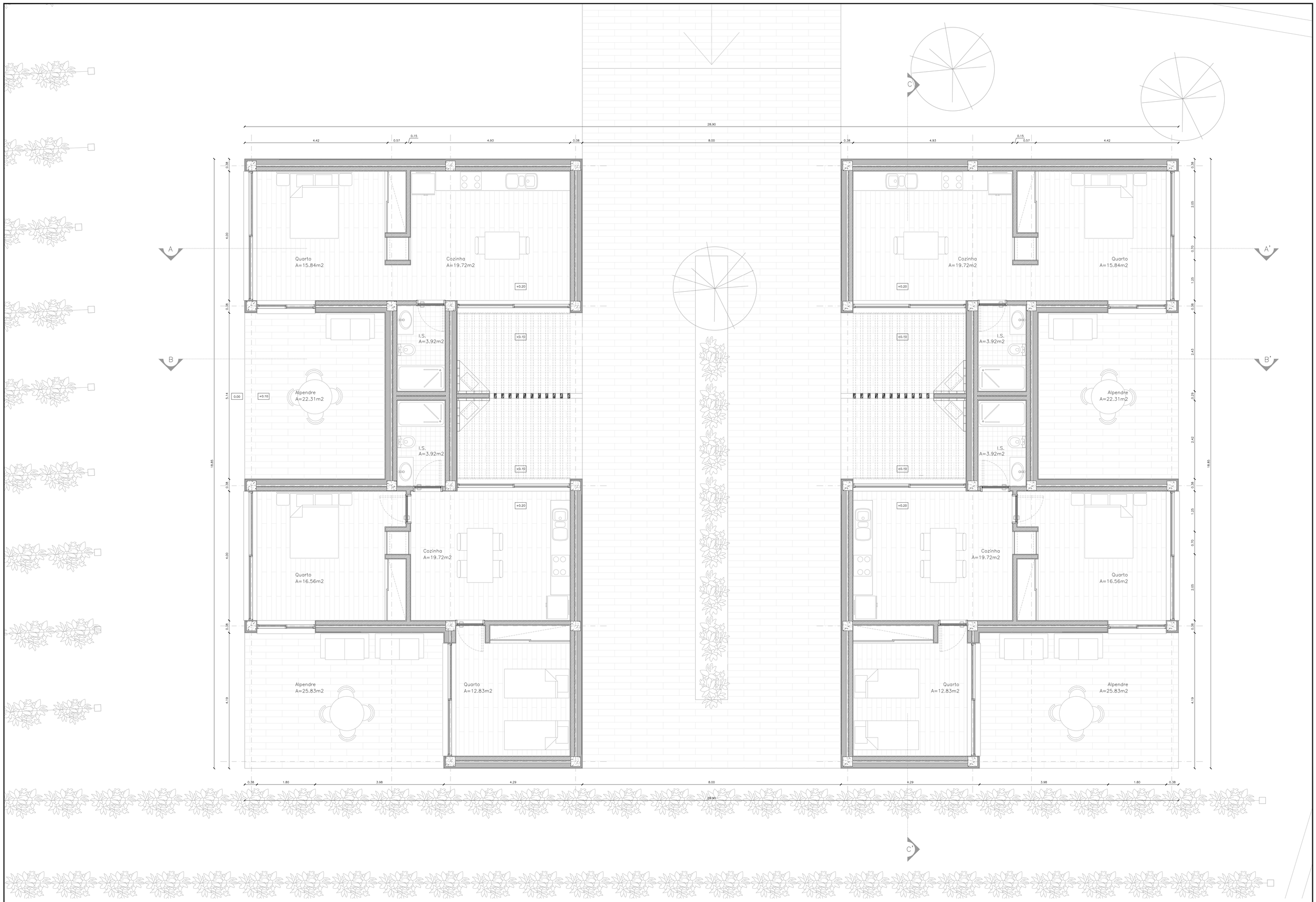

LEGENDA DE MATERIAIS:

PEDRA | BETÃO | TIJOLO 15cm | TIJOLO 11cm | MADEIRA | POLIESTIRENO EXTRUDIDO | CAMADA DE AREIA 0.06cm | FLOORMATE 200 | TERRENO NATURAL

Proposta de Arquitectura | Turismo em Espaço Rural – Vale do Côa como Rota do Agroturismo

Universidade da Beira Interior | Departamento de Engenharia Civil e Arquitectura

Dissertação de Mestrado de Arquitectura

Orientado: Luciano Figueiredo_24792

Orientador: Prof. Doutor José da Silva Neves Dias

Outobro 2015

N

Designação: Planta Edif. Privado

Escala: 1:50

17/30