

- 1 - ELEVADOR 1 PARA GALERIAS DOS TR
- 2 - ACESSO AO ANTEATRO PELA PISO 1
- 3 - SALA DE REUNIOES
- 4 - SALA DE REUNIOES
- 5 - SALA DE REUNIOES
- 6 - SALA DE REUNIOES
- 7 - BALNEARIOS E VESTIARIOS DOS PROFISSIONAIS
- 8 - CABINETE DO GESTOR
- 9 - CABINETE DE PSICOLOGIA
- 10 - CABINETE DE PSICOLOGIA
- 11 - SALA DE DESCANSO
- 12 - SALA DE DESCANSO
- 13 - SALA DE DESCANSO
- 14 - ACESSO VERTICAL AO PISO TERRECO
- 15 - ACESSO VERTICAL AO PISO TERRECO
- 16 - ELEVADOR 2
- 17 - IS. DO REFEITORIO
- 18 - REFEITORIO
- 19 - COZINHA
- 20 - COZINHA
- 21 - COZINHA
- 22 - COZINHA
- 23 - COZINHA
- 24 - COZINHA
- 25 - COZINHA
- 26 - COZINHA
- 27 - COZINHA
- 28 - COZINHA
- 29 - COZINHA
- 30 - COZINHA
- 31 - COZINHA
- 32 - COZINHA
- 33 - COZINHA
- 34 - COZINHA

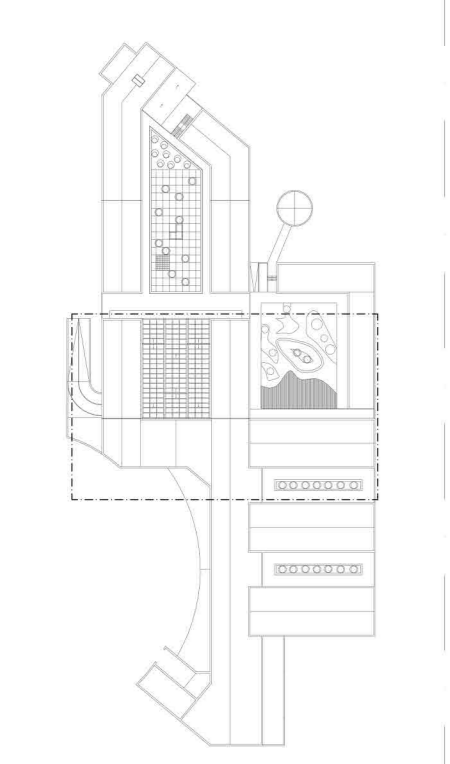

MY HOME - CASA ADAPTADA.
A IMPORTANCIA DA ARQUITETURA PARA A SAUDE DO DOENTE COM DEMENCIA.
 INTERDISCIPLINARIDADE
 MESTRADO INTERDISCIPLINAR EM ARQUITETURA - OBSERVACAO DE MESTRADO

PROPOSTA - VILA PARA DOENTES COM DEMENCIA - COVILHA
 ORIENTADOR: PROF. DR. JOSE NUNES DA SILVA
 CO-ORIENTADOR: PROF. DOUTOR MANUELA MACHADO
 ORIENTADOR: DR. MANUELA BRANCO AREIJO

PISO 1 - SECÇÃO 2 - CENTRO LÚDICO - DIREÇÃO 2 - BLOCO DE SAÚDE

7
 10/2018
 1:100