

A26(ALÇADO NOE)

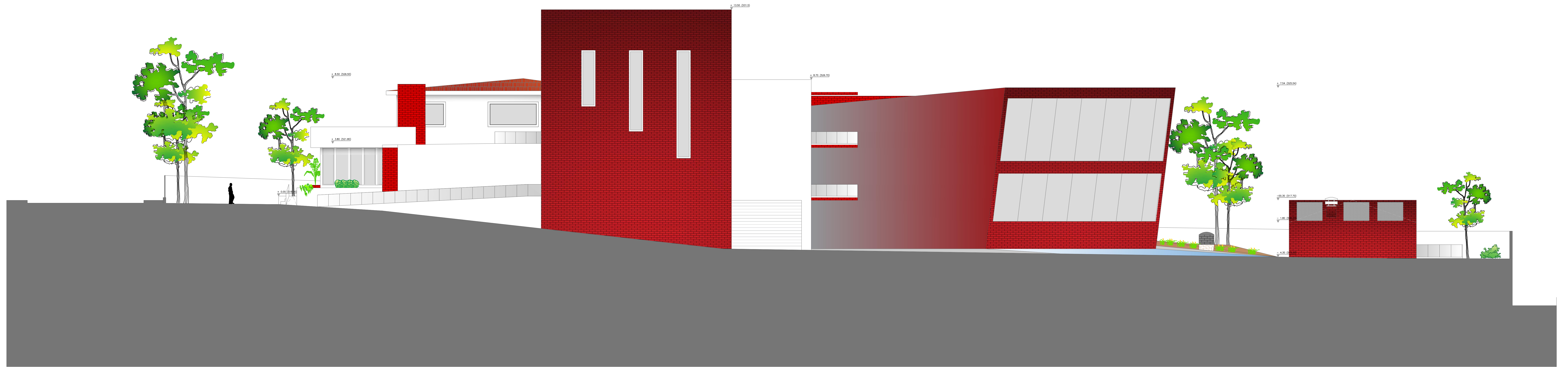

A27(ALÇADO SOE)

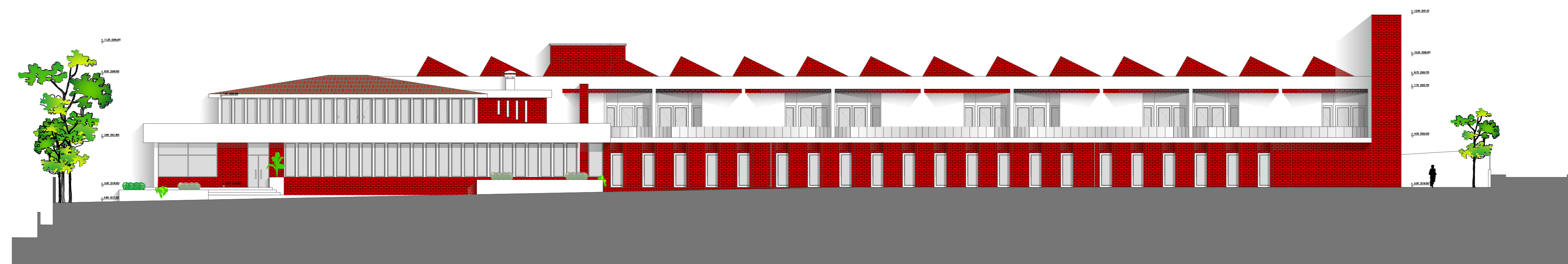

ESC. 1:200

LEGENDA DE MATERIAIS:

- FIAQUETA CERÁMICA, VENEZUELO VALLERON (BRICK) - VALE DA GANDARA
- COLETORES SOLARES, MAXI - SONAEIN VENT
- VIDRO TEMPERADO LAMPADO, TRANSLUCIDO
- LAMINAS DE ALUMINIO ANODIZADO



UNIVERSIDADE
BEIRA INTERIOR
Departamento de Engenharia Civil e Arquitectura
Dissertação de Mestrado em Arquitectura
2015/2016

| | | |
|--|---|----------------|
| TÍTULO: Reabilitação de Edifício Industrial para Residência Sénior | DESENVOLVIDOR: Alçado NOE e SOE | FOLHA: A26-A27 |
| DESIGNANTE: Tânia Filipe Sousa Costeiro | DISCIPLINA: Mestrado Integrado Arquitectura | ESCALA: 1:100 |
| ORIENTADOR: João Carlos Gonçalves Laranjeira | DATA: outubro 2016 | ORIENTADOR: |
| CO-ORIENTADOR: Miguel João Mendes do Amaral Santiago Fernandes | DATA: 2015/2016 | ORIENTADOR: |
| OPERAÇÕES: Planas de Intervenção | | |