

CORTE A-A
PROPOSTO

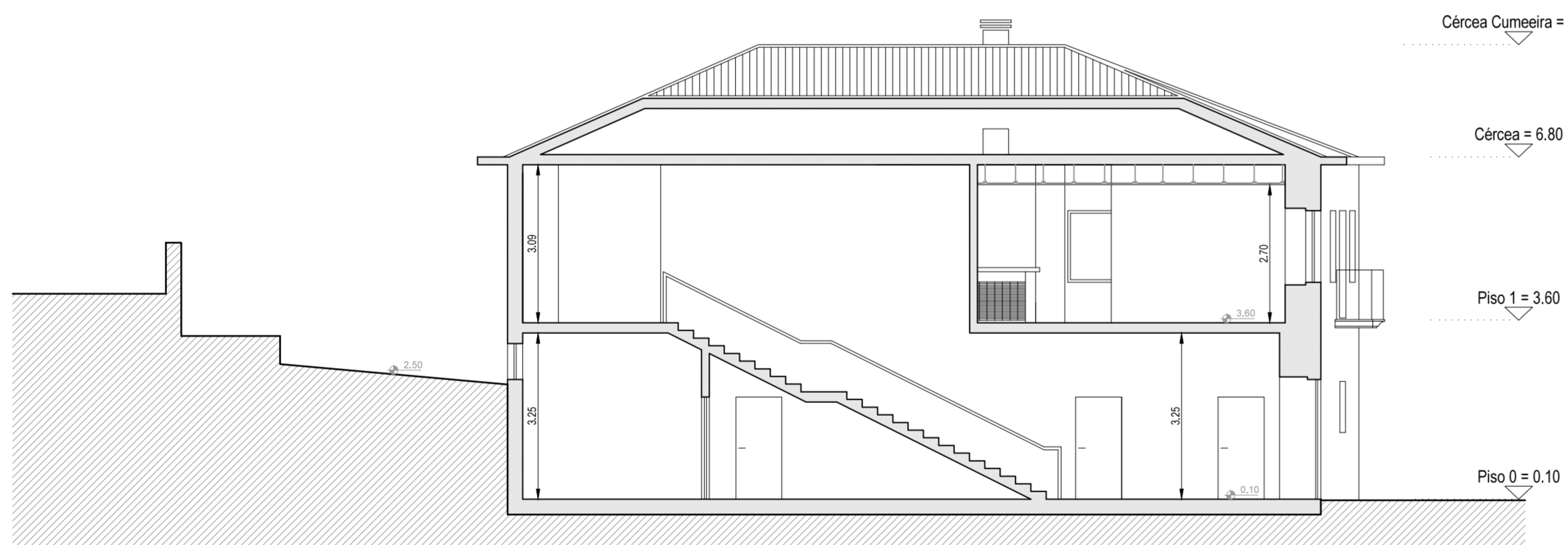

CORTE B-B
PROPOSTO

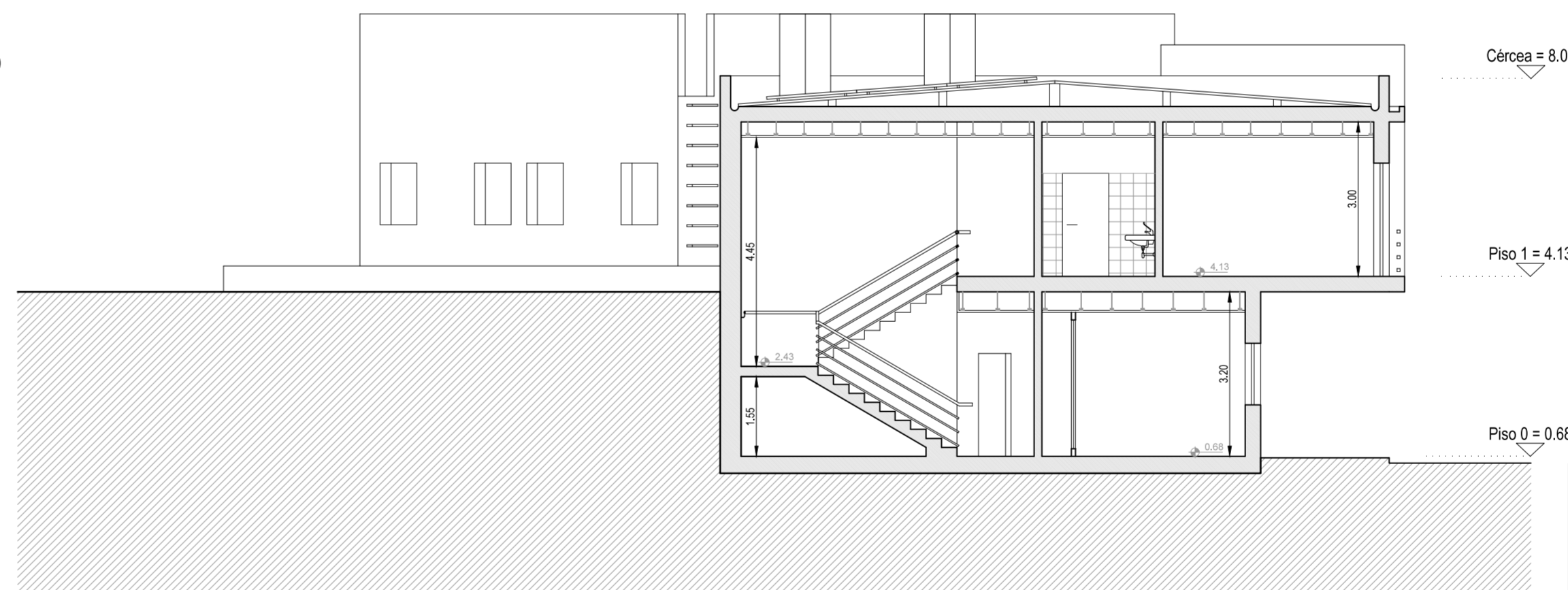

CORTE C-C
PROPOSTO



| | | |
|---|---|-------------------------------|
| CORTES - PROPOSTO | Autor: Ricardo Manuel Ferreira Frias (a.28618) | Folha N.º 16 |
| Designação: Ampliação de um equipamento social para implementação de ERPI | | |
| Localização: Rua da Igreja - Ervedosa do Douro - S. João da Pesqueira | | |
| Requerente: AITIED - Associação para infância e Terceira Idade de Ervedosa do Douro | | |
| PROJETO DE ARQUITETURA | Esc. 1/ 100 | Cotas em Metros Junho 2017 |