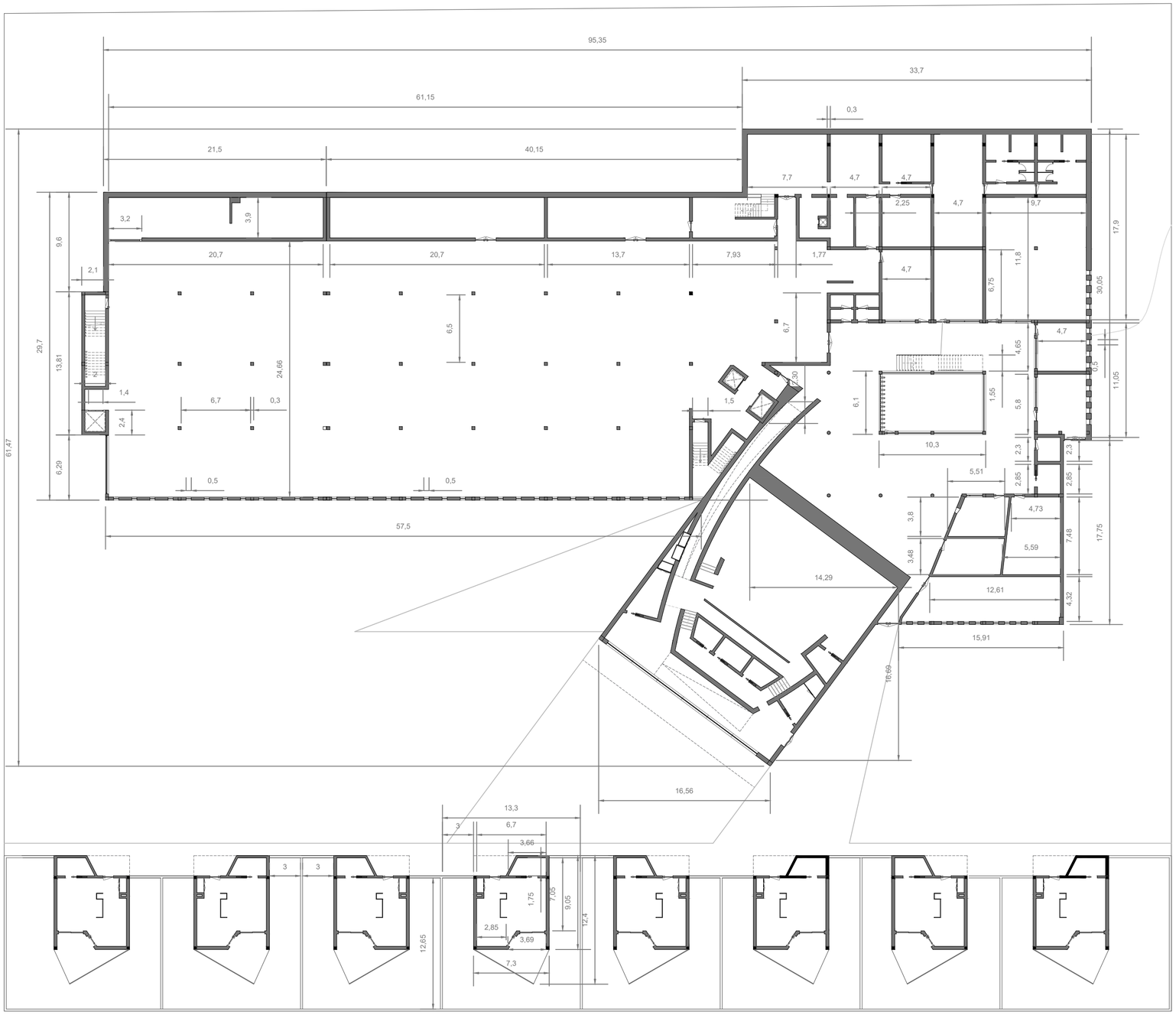

UNIVERSIDADE
BEIRA INTERIOR

Departamento de Engenharia Civil e Arquitetura

Dissertação de Mestrado em Arquitetura

2015/2016

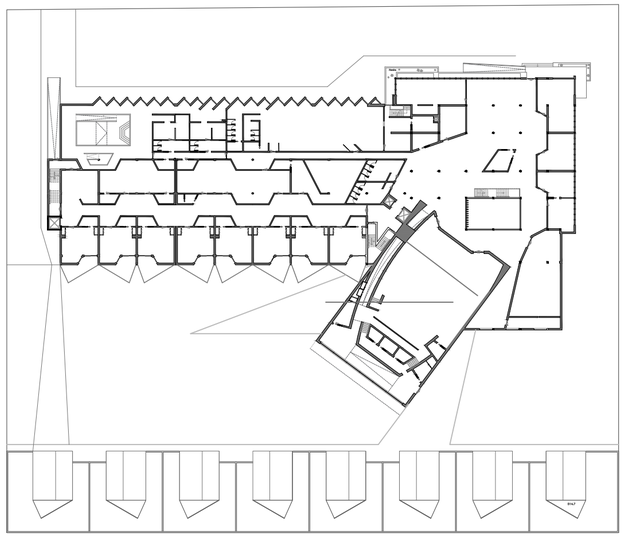

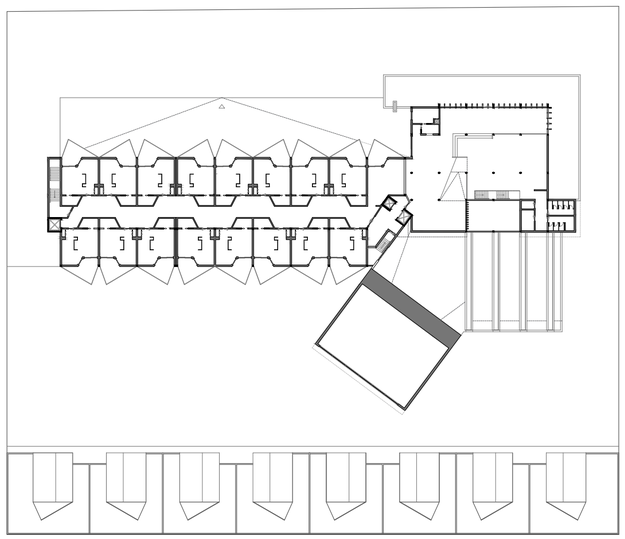

TÍTULO: Reabilitação de Edifício Industrial para Residência Sénior	DESENHO: Panta Piso -1	FOLHA: A22"
DISCENTE: Tânia Filipa Sousa Caetano	DISSERTAÇÃO: MIA - Mestrado Integrado Arquitetura	
ORIENTADOR: João Carlos Gonçalves Lanzinha	Data: outubro 2016	ESCALA:
CO-ORIENTADOR: Miguel João Mendes do Amaral Santiago Fernandes	Ano Letivo: 2015/2016	ORIENTAÇÃO:
OSERVAÇÕES:		