

7.58
 5.61
 5.17
 3.21
 0.50
 -1.95

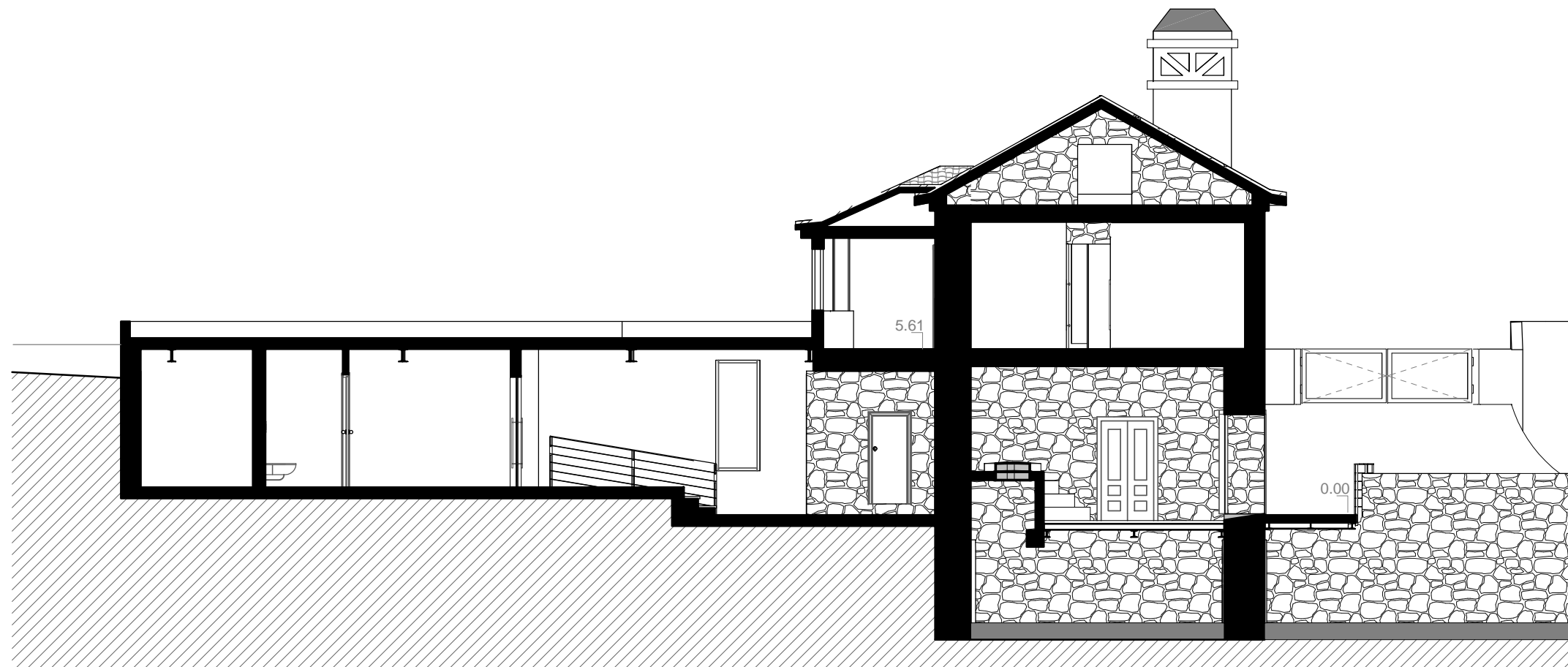

ORIENTADOR: PROF. DR. ARQ.º MIGUEL MOREIRA PINTO
 ALUNO: EDGAR ALEXANDRE FERREIRA CARREIRA N.º 18440

HABITAÇÃO SUSTENTÁVEL EM ESPAÇO RURAL
 O CASO DO PATRIMÓNIO MOLINOLÓGICO NA
 FREGUESIA DAS CORTES, LEIRIA

UNIVERSIDADE DA BEIRA INTERIOR - D.E.C.A.
 MESTRADO INTEGRADO EM ARQUITECTURA

DATA:	ESCALA:
JUNHO 2010	1 : 100



2009/2010
 DISSERTAÇÃO / PROJECTO

CORTE TRANSVERSAL - MOINHO DO POMBAL
 (PROPOSTA)

DESENHO N.º

23

*Nota: O ponto 0.00 refere-se à cota 74.00