

+10.46 CUMEIRA  
 +6.33 PISO 2  
 +3.40 PISO 1  
 0.00 PISO TERREO

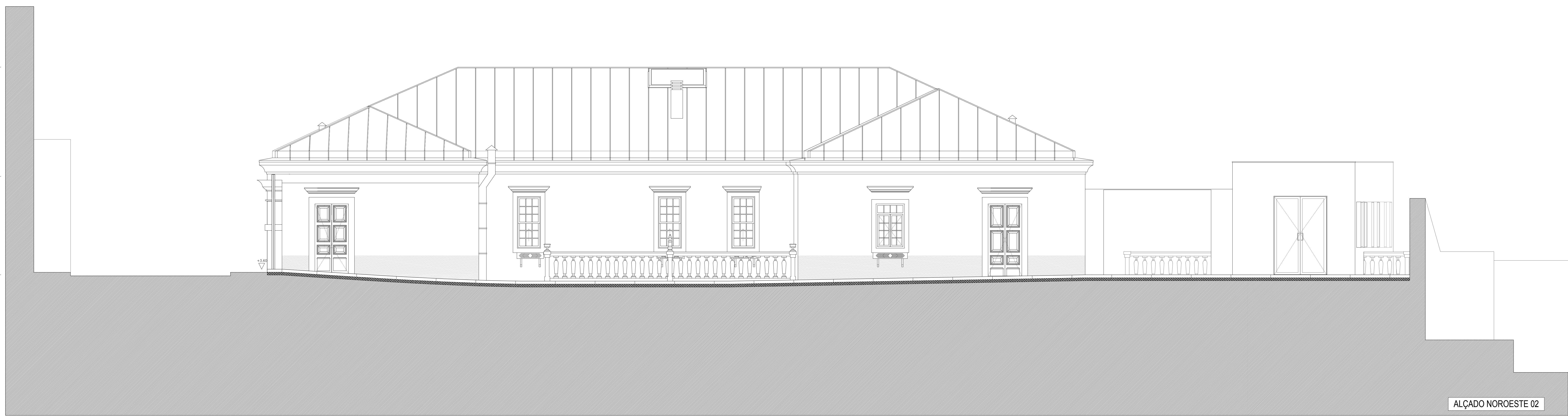

ALÇADO NORDESTE 01

+10.46 CUMEIRA  
 +6.33 PISO 2  
 +3.40 PISO 1  
 0.00 = 167.00



ALÇADO NOROESTE 02

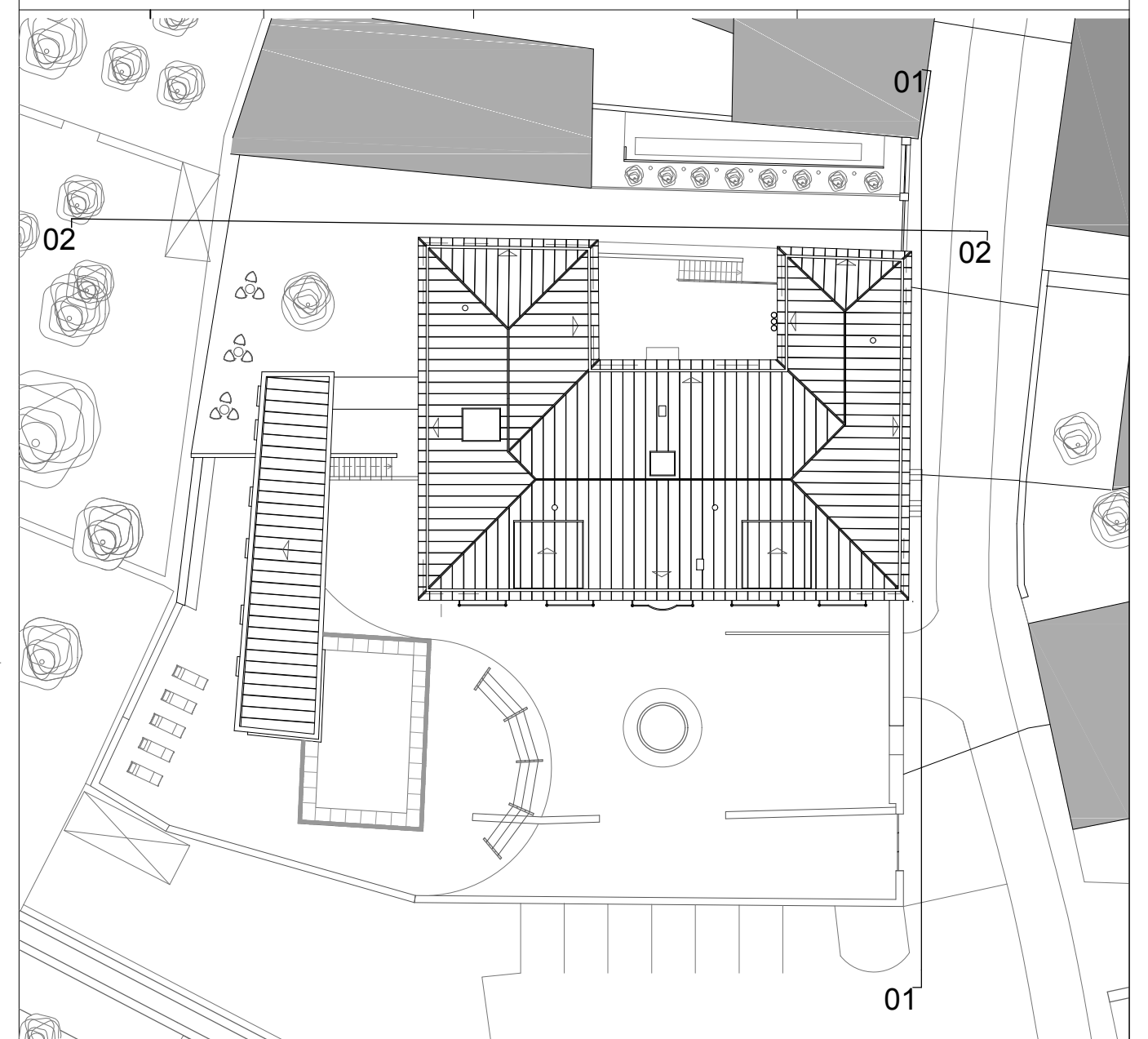

PROJETO: PROPOSTA DE REABILITAÇÃO DE MÓVEL PARA TURISMO DE HABITAÇÃO EM MELGAÇO  
 LOCAL: RUA RIO DO PORTO VILA-MELGAÇO  
 ESCALAS: ESCALA 1/50  
 DATA: OUTUBRO 2016