

PLANTA PISO 1

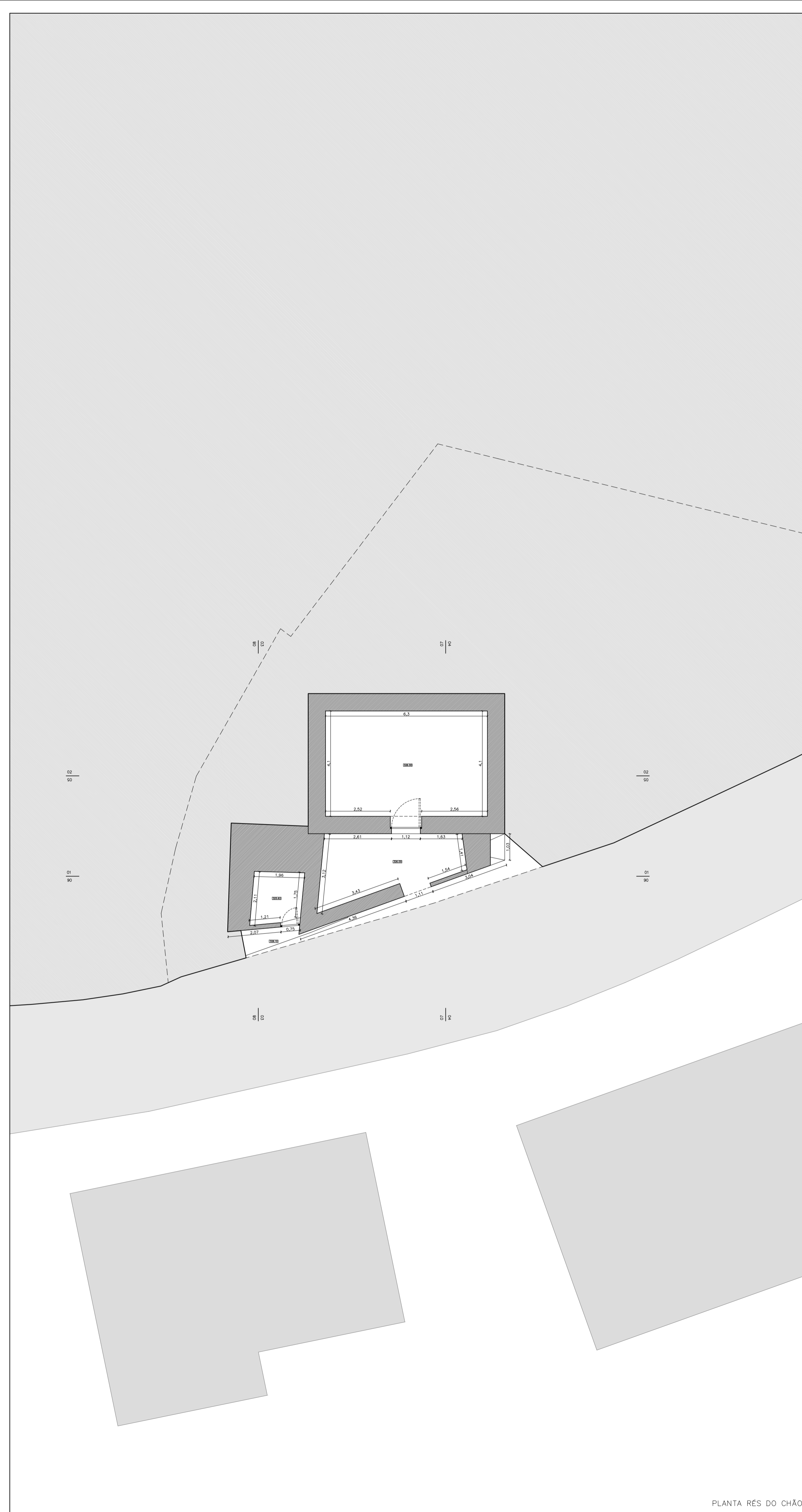

PLANTA RES DO CHÃO

ÁREAS DIVERSAS	
ÁREA DO LOTE	357,63 m ²
ÁREA DE IMPLANTAÇÃO DO EDIFÍCIO EXISTENTE	72,44 m ²
ÁREA NÃO OCUPADA DO LOTE	285,19 m ²
PERCENTAGEM NÃO OCUPADA DO LOTE	74,60 %

ÁREA BRUTA DE CONSTRUÇÃO	
EDIFÍCIO EXISTENTE:	
PISO TERREO	72,48 m ²
PISO 1	70,02 m ²
TOTAL	142,50 m ²

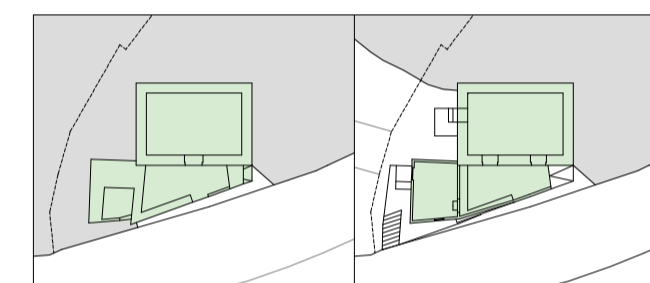

ÁREA ÚTIL DE CONSTRUÇÃO	
EDIFÍCIO EXISTENTE:	
PISO TERREO	43,05 m ²
PISO 1	52,46 m ²
TOTAL	95,51 m ²

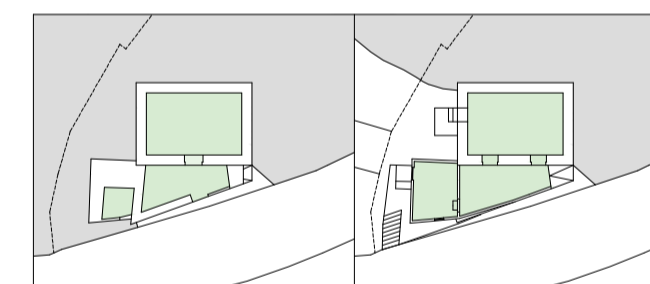

- LEGENDA**
- = LIMITE DO TERRENO
 - = COTAS DE SOLEIRA
 - = EDIFICAÇÕES
 - = ESTRADA

NOTAS:
 COTA DE SOLEIRA 0,00 = -326,09
 CONFIRMAR TODAS AS COTAS EM OBRA

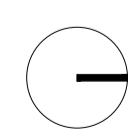

O PEQUENO LAR QUE FICOU PARA TRÁS:
 REABILITAR O VERNÁCULO MÍNIMO

LOCAL: RUA DA RENDA, CANEDO DE BASTO, BRAGA
 OBJETO: LEVANTAMENTO ARQUITETÓNICO PLANTAS DO EXISTENTE
 ESCALA: 1:100
 DATA: FEVEREIRO 2018

02 - LA