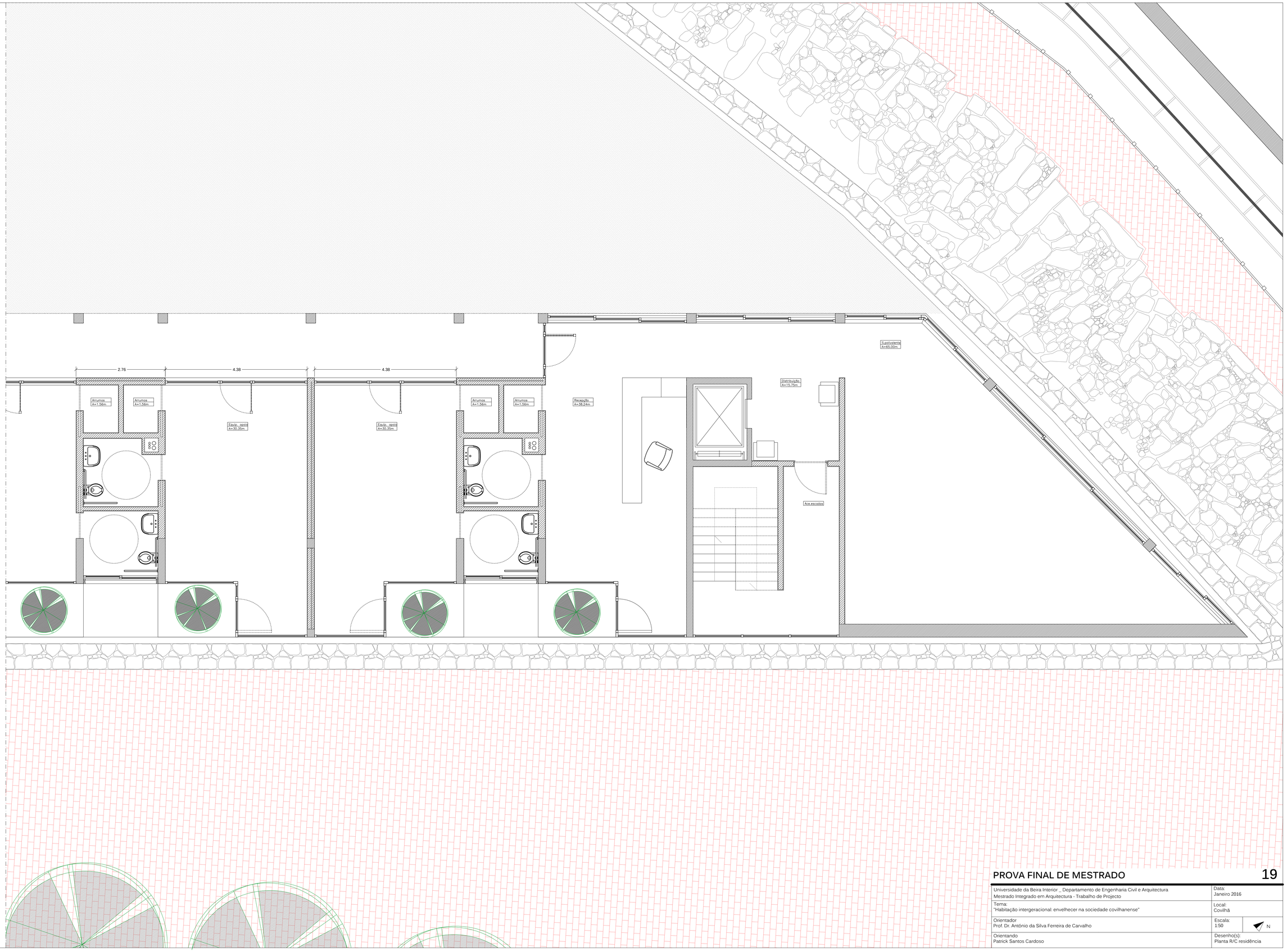

PROVA FINAL DE MESTRADO

19

Universidade da Beira Interior _ Departamento de Engenharia Civil e Arquitectura Mestrado Integrado em Arquitectura - Trabalho de Projecto	Data: Janeiro 2016
Tema: "Habitação intergeracional: envelhecer na sociedade covilhanense"	Local: Covilhã
Orientador Prof. Dr. Antônio da Silva Ferreira de Carvalho	Escala: 1:50 N
Orientando Patrick Santos Cardoso	Desenho(s): Planta R/C residência