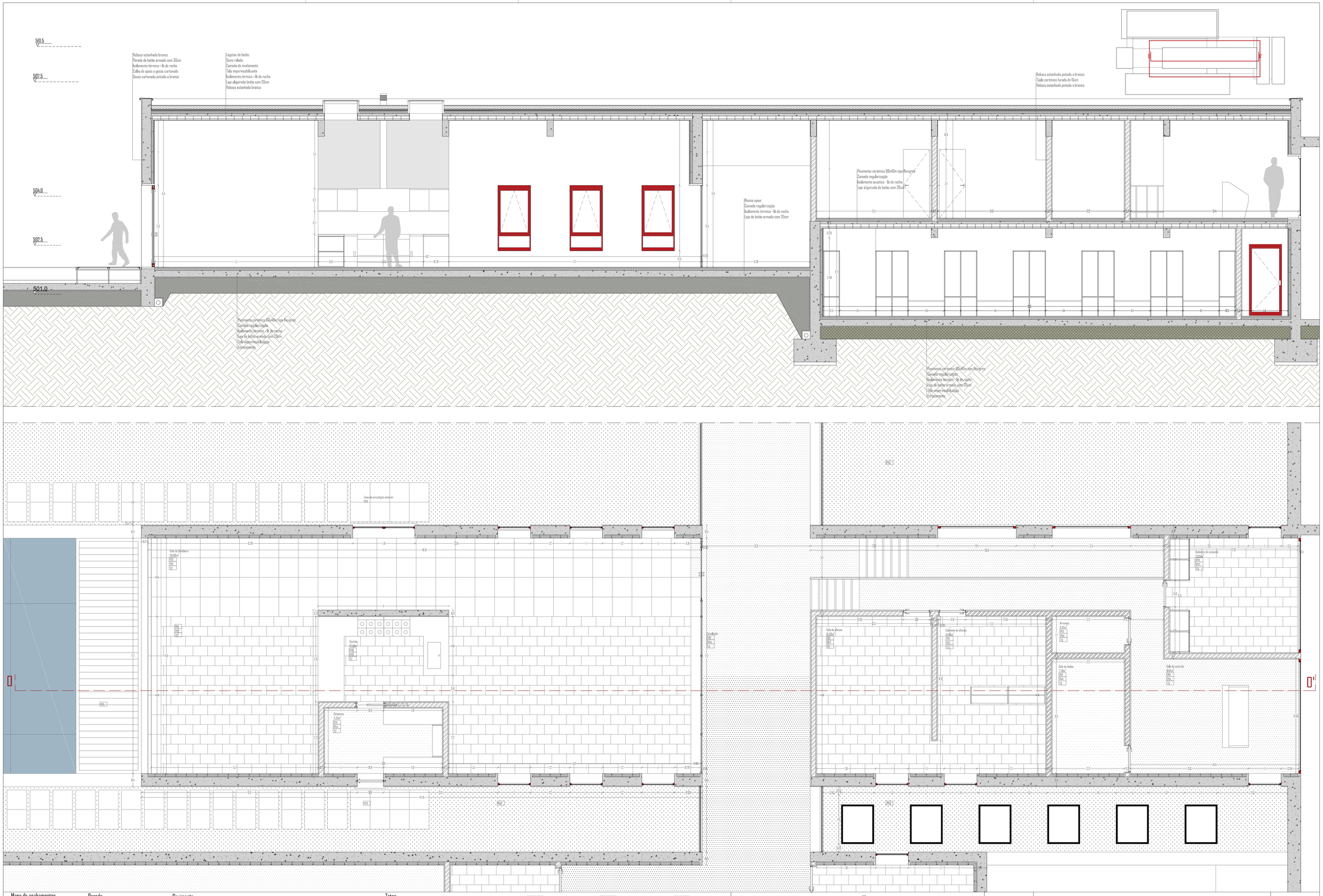

Mapa de acabamentos
PD = Parede
PV = Pavimento
T = Teto

Parede
PD1. Tinta branca lavável
PD2. Ladrilho branco 20x20
PD3. Betão aparente

Pavimento
PV1. Cerâmico - 60x60
PV2. Cerâmico - 45X30 a matar junta
PV3. Lajetas de betão - 60x60
PV4. Resina de epoxi cinza claro
PV5. Deque
PV6. Cascalho branco
PV7. Grelha em aluminio galvanizado
PV8. Betão à vista

Tetos
T1. Gesso cartonado pintado a branco
T2. Betão aparente
T3. Reboco e pintura a branco
T4. Reboco e pintura a cinza
T5. Teto real à vista

Seixo
Betão aparente
Betão armado
Gravilha
Camada de nivelamento
isolamento térmico xps
Resina de epoxi
Tijolo cerâmico
Enrocamento

Nota:

Arquitetura de Socorro: Proposta de Quartel de Bombeiros na Covilhã

João F. M. Leandro 25870	PLANTA COTA 504.5	PERFIL 00'	1:50	junho de 2019	A. 12