

Corte AA'

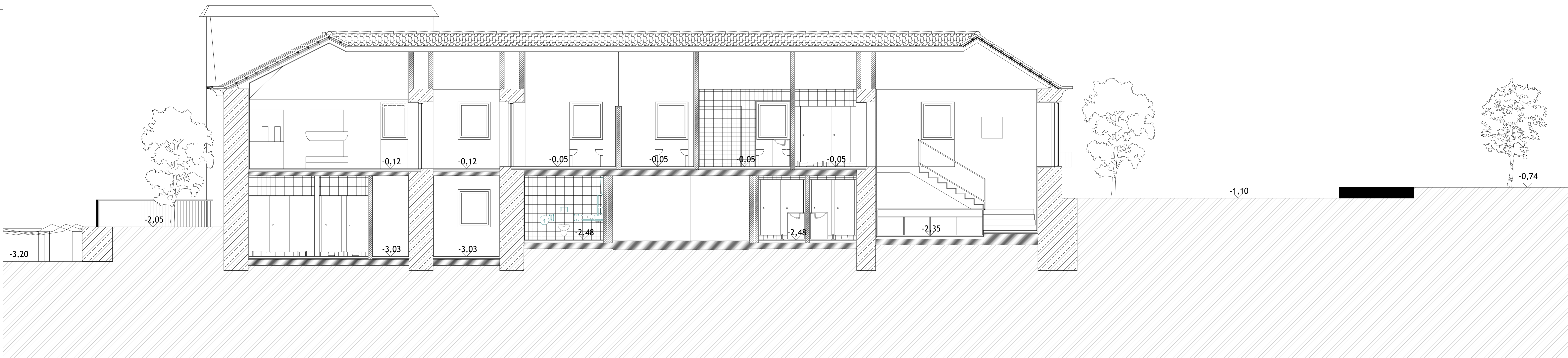

Corte BB'

Universidade da Beira Interior
Dissertação para obtenção do Grau de Mestre em
Arquitetura

Tema:
Reabilitação e ampliação da Quinta do
Bodo em Sobrosa.
Projeto do Centro de Artes e Ofícios da
Madeira.

Local:
Sobrosa, Paredes

Aluna:
Cláudia Sofia Ferreira Pacheco

Orientador:
Prof. Doutor Michael Mathias
Co-Orientador:
Prof. Doutor Jorge Marum

Peça desenhada:

25

Cortes AA' e BB'

Esc. 1:50
Proposta
Covilhã, Outubro de 2018