

DESIGNAÇÃO E ALÇADOS								
	Pe 1	Pe 2	Pe 3	Pe 4	Pe 5	Pe 6	Pe 7	Pe 8

NOTA		E restaurada a porta e arco de madeira existente no vestíbulo do piso térreo da habitação, e acrescentada uma parte da moldura em falta.	E restaurada a porta e arco de madeira existente no quarto de dormir do piso térreo da habitação, e é substituída a janelo que se localizava na posição da JP2 pela porta.	E substituída a porta existente na loja por uma porta de madeira com vidro. A abertura desta nova porta só é feita pelo interior.	A folha da porta é concebida com o desenho semelhante à porta preexistente da loja do chiqueiro.			
------	--	--	--	---	--	--	--	--

LOCALIZAÇÃO	Entrada – Vestíbulo	Arrumos 2	Quarto da Criança	Quarto de Jogos/Hóspedes	Instalação Sanitária Exterior/Lavandaria	Refúgio	Churrasco	Área Técnica
-------------	---------------------	-----------	-------------------	--------------------------	--	---------	-----------	--------------

QUANTIDADE	1	1	1	1	1	1	1	1
------------	---	---	---	---	---	---	---	---

DIMENSÃO (b x a)	2,37 x 2,20 m	1,04 x 2,00 m	1,03 x 2,00 m	1,20 x 2,00 m	0,80 x 2,03 m	1,35 x 2,65 m	3,45 x 2,10 m	1,00 x 2,03 m
------------------	---------------	---------------	---------------	---------------	---------------	---------------	---------------	---------------

FUNCIONAMENTO	Porta composta por uma folha de abrir e duas janelas de sacada	Porta composta por duas folhas de abrir	Porta composta por duas folhas de abrir	Porta composta por duas folhas de abrir	Porta composta por duas folhas de correr	Porta composta por uma folha pivotante, e uma janela pivotante horizontal	Porta composta por uma folha retrátil	Porta composta por uma folha de abrir
---------------	--	---	---	---	--	---	---------------------------------------	---------------------------------------

MATERIAIS	Caixilharia de alumínio com corte térmico + vidro duplo	Carpintaria de madeira + vidro martelado	Carpintaria de madeira + vidro martelado	Carpintaria de madeira + vidro duplo liso	Carpintaria em madeira de pinho silvestre natural	Caixilharia mista: alumínio e madeira + vidro duplo	Carpintaria em madeira de pinho silvestre natural	Serralharia em ferro
-----------	---	--	--	---	---	---	---	----------------------

FERRAGENS	. 1 fechadura embutir com chave . 1 puxador H em INOX polido	. 3 dobradiças . 1 fechadura de embutir com chave . 1 puxador redondo	. 3 dobradiças . 1 fechadura de embutir com chave . 1 puxador redondo	. 3 dobradiças . 1 puxador maciço em INOX (apenas no interior)	. 1 fechadura de embutir com chave	. 1 fechadura embutir com chave . 1 puxador H em INOX polido		. 1 fechadura de embutir com chave . 1 puxador H em INOX polido
-----------	---	---	---	---	------------------------------------	---	--	--

ACABAMENTOS	Alumínio, cor: cinzento pedra RAL 7030	Madeira, cor: verde musgo RAL 6005; moldura, cor: branco puro RAL 9010	Madeira, cor: verde musgo RAL 6005; moldura, cor: branco puro RAL 9010	Madeira, cor: verde musgo RAL 6005; moldura, cor: branco puro RAL 9010	Madeira natural com velatura aquosa com acabamento em verniz mate	Alumínio, cor: cinzento pedra RAL 7030	Madeira natural com velatura aquosa com acabamento em verniz mate	Ferro, cor: verde musgo RAL 6005
-------------	--	--	--	--	---	--	---	----------------------------------

DESIGNAÇÃO E ALÇADOS										
	Pe 9	Pe 10	Pi 1	Pi 2	Pi 3	Pi 4	Pi 5	Pi 6	Pi 7	Pi 8

NOTA			A folha da porta é concebida com o desenho semelhante às portas preexistentes no armário de fundo do vestíbulo.			Esta porta permanece "guardada" na parede, e tem como objetivo ser utilizada quando for necessário encerrar o quarto da criança do corredor 2.		E mantém a porta e arco de madeira existente no quarto de dormir do piso 1, mas é alterada a sua orientação de abertura e retificados os arcos em função da nova parede divisória.		E mantém a porta, arco e moldura de madeira preexistente no sala de estar do piso 1.
------	--	--	---	--	--	--	--	--	--	--

LOCALIZAÇÃO	Acesso Principal	Acesso Secundário	Instalação Sanitária Comum	Corredor 1 & Corredor 2	Instalação Sanitária Privada	Quarto da Criança	Instalação Sanitária Exterior	Suíte	Quarto de Vestir	Instalação Sanitária Suíte
-------------	------------------	-------------------	----------------------------	-------------------------	------------------------------	-------------------	-------------------------------	-------	------------------	----------------------------

QUANTIDADE	1	1	1	2	1	1	1	1	1	1
------------	---	---	---	---	---	---	---	---	---	---

DIMENSÃO (b x a)	1,20 x 1,00 m	1,00 x 1,00 m	0,90 x 2,03 m	1,00 x 2,03 m	0,72 x 2,03 m	0,80 x 2,10 m	0,80 x 2,03 m	0,82 x 2,03 m	1,15 x 2,00 m	0,80 x 2,03 m
------------------	---------------	---------------	---------------	---------------	---------------	---------------	---------------	---------------	---------------	---------------

FUNCIONAMENTO	Porta composta por uma folha de abrir	Porta composta por uma folha de abrir	Porta composta por uma folha de correr	Porta composta por uma folha pivotante	Porta composta por uma folha de abrir	Porta composta por uma folha de abrir	Porta composta por uma folha de abrir	Porta composta por uma folha de abrir	Porta composta por duas folhas de abrir	Porta composta por uma folha de correr
---------------	---------------------------------------	---------------------------------------	--	--	---------------------------------------	---------------------------------------	---------------------------------------	---------------------------------------	---	--

MATERIAIS	Carpintaria em madeira de pinho silvestre natural	Carpintaria em madeira de pinho silvestre natural	Carpintaria em madeira de carvalho americana	Carpintaria em madeira de carvalho americana	Carpintaria em madeira de carvalho americana	Carpintaria em madeira de carvalho americana	Carpintaria em madeira de carvalho americana	Carpintaria em madeira de carvalho americana	Carpintaria em madeira de carvalho americana	Carpintaria em madeira de carvalho americana
-----------	---	---	--	--	--	--	--	--	--	--

FERRAGENS	. 2 dobradiças	. 2 dobradiças	. 1 perfil cilindro de encaixe	. 1 fechadura embutir com chave . 1 puxador H em INOX polido	. 3 dobradiças . 1 fechadura de embutir com chave . 1 maçaneta maciça em INOX	. 1 perfil cilindro de encaixe	. 3 dobradiças . 1 fechadura de embutir com chave . 1 maçaneta maciça em INOX	. 3 dobradiças . 1 fechadura de embutir com chave . 1 puxador redondo	. 3 dobradiças . 1 fechadura de embutir com chave . 1 puxador redondo	. 1 perfil cilindro de encaixe
-----------	----------------	----------------	--------------------------------	---	---	--------------------------------	---	---	---	--------------------------------

ACABAMENTOS	Madeira natural com velatura aquosa com acabamento em verniz mate	Madeira natural com velatura aquosa com acabamento em verniz mate	Madeira e moldura, branco creme RAL 9001	Madeira natural com velatura aquosa com acabamento em verniz mate	Madeira natural com velatura aquosa com acabamento em verniz mate	Madeira natural com velatura aquosa com acabamento em verniz mate	Madeira natural com velatura aquosa com acabamento em verniz mate	Madeira e moldura, branco creme RAL 9001	Madeira e moldura, branco creme RAL 9001	Madeira natural com velatura aquosa com acabamento em verniz mate
-------------	---	---	--	---	---	---	---	--	--	---

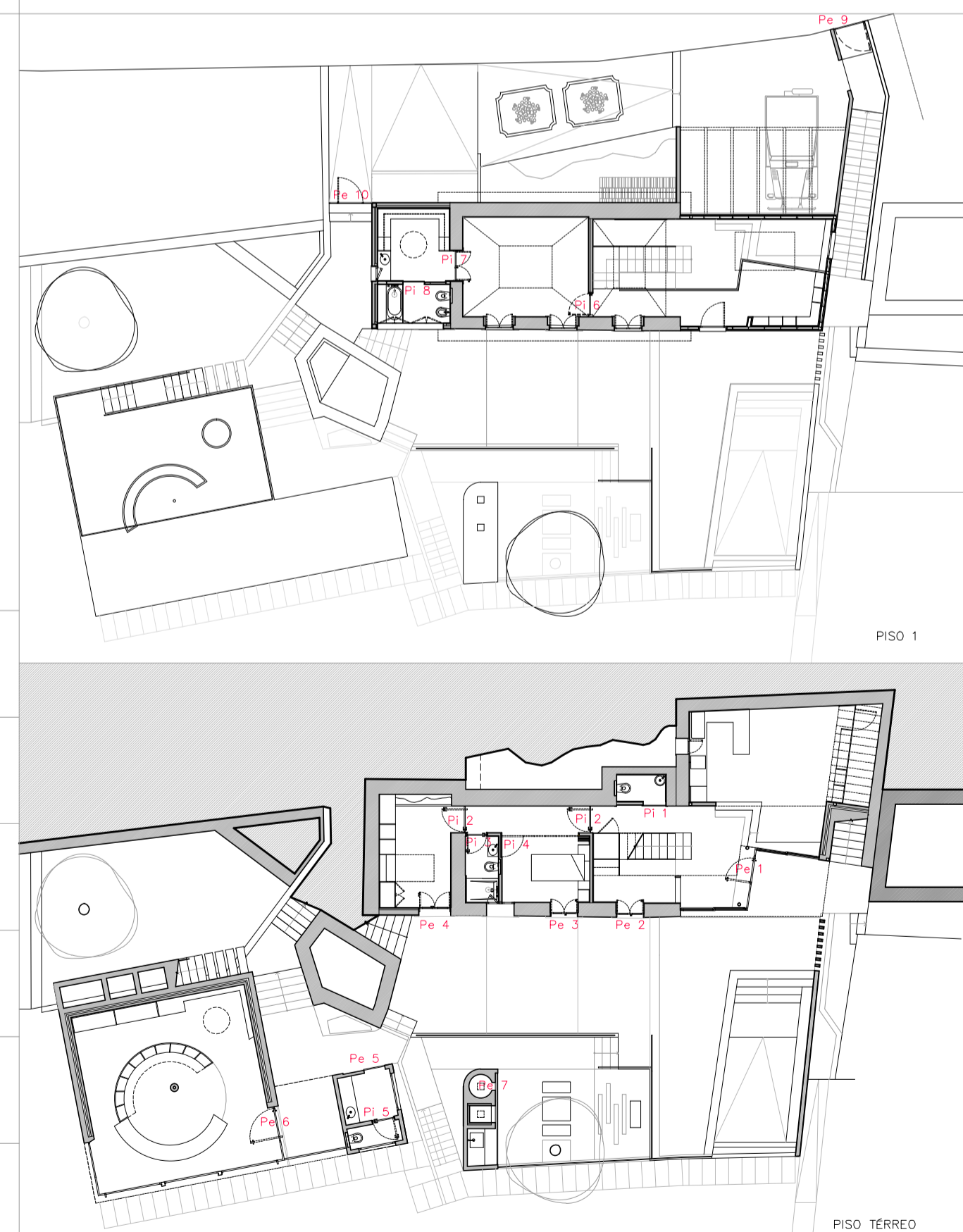

PROPOSTA DE REABILITAÇÃO DE HABITAÇÃO NO MEIO RURAL
SÍTIO DA MÃE-DE-DEUS, ILHA DA MADEIRA

OBJECTO: PROJETO DE EXECUÇÃO MAPA DE VÃOS - PORTAS

FEVEREIRO 2016 PEÇA: ESCALA 1/50 **20 - PE**