

ALÇADO SUDESTE

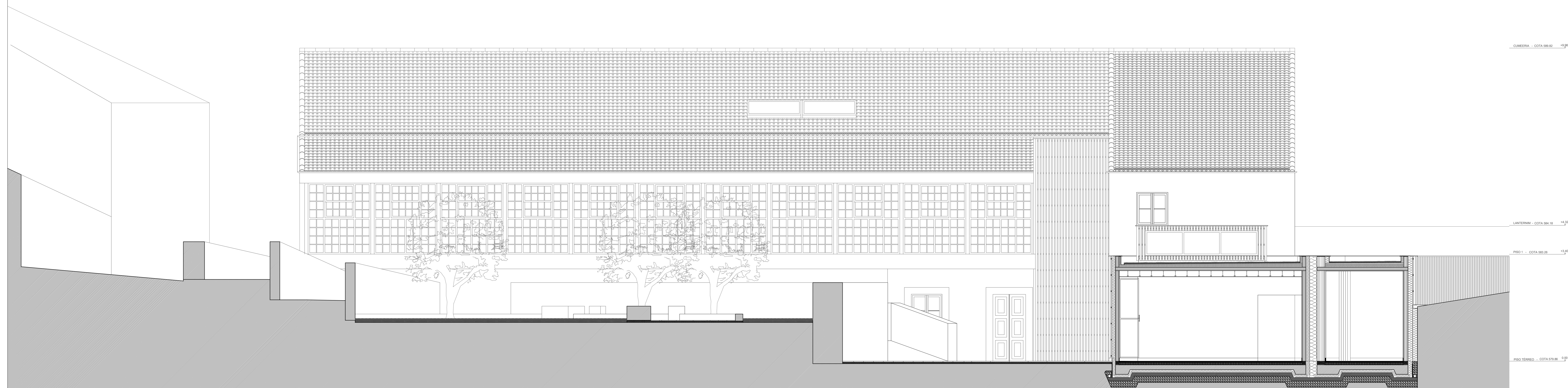

CORTE - ALÇADO NOROESTE

COTA DE SOLERA 0.00 - 579.86

Universidade da Beira Interior		Dissertação para obtenção do grau de Mestre em Arquitetura	
Projeto:	Arquitetura de tradições	Assunto:	Proposta Alçado e Corte - Alçado
Aluno:	Eugenio Filipe Dias Gerardo	Escala:	1/50
Orientador:	Prof. Doutor João Paulo Delgado	Data:	Setembro 2020