

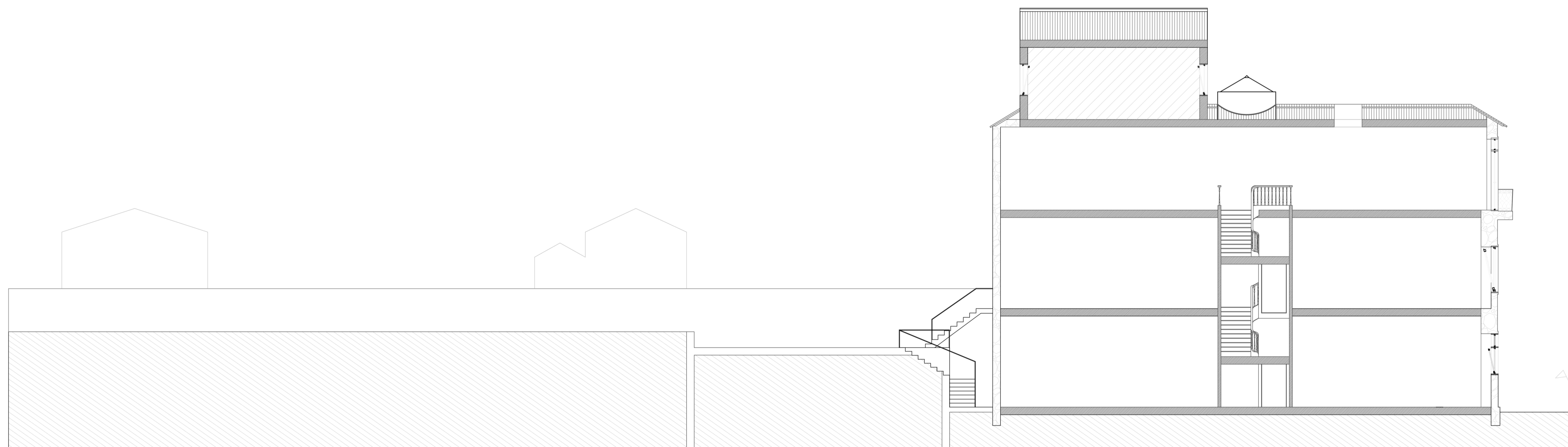







Corte transversal:
B 01



Corte longitudinal:
A 01

Legenda materiais:

-  TELHA MARSELHA
-  PAREDE TABIQUE
-  SEM ACESSO
-  PEDRA À VISTA
-  SOLO

Dissertação para a Obtenção de Grau de Mestre em Arquitetura
Universidade da Beira Interior

Preservação de Memórias: Reabilitar no Porto, Bonfim.

Contém Levantamento, cortes edifício 305A

Discente Tatiana Nogueira Freire

Docentes Professor Doutor Miguel João Mendes do Amaral Santiago Fernandes
Professor Doutor João Carlos Gonçalves Lanzinha

Data setembro 2020 Escala 1/100

Desenho
nº
06