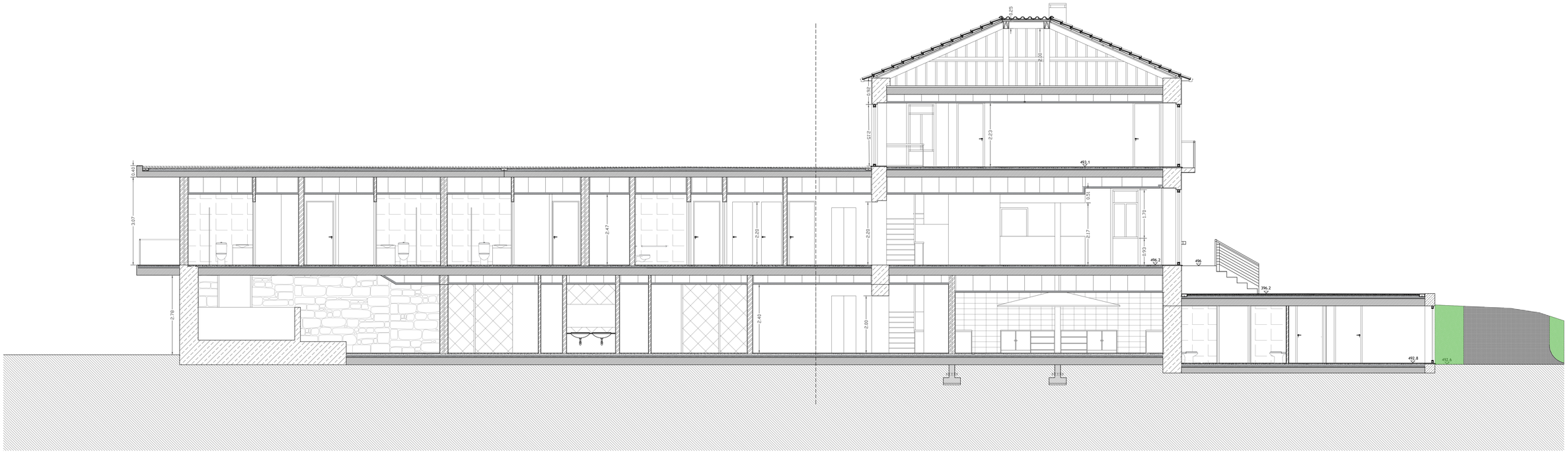

Corte EF / Proposta

Corte CD / Proposta

Isolamento XPS

Paredes Pedra Existente

Betão Armado

Calçada em paralelos

Revestimento em madeira

Paredes de Tijolo Rebocado

1. Iluminação restaurante
2. Extrator de humidades e AC
3. Iluminação Piscina
4. Zona de Maquinaria da Piscina e águas pluviais

UNIVERSIDADE DA BEIRA INTERIOR		Cavilhã: Mestrado Integrado em Arquitetura	
Projeto: Casa do Eiteiro - Proposta de Reabilitação de Edifício para Pousada		Desenho: Proposta Cortes EF / CD	Desenho Nº: 27
Orientador: Prof.º Doutor Afonso Nuno Henrique Martins		Escala: 1:50	
Mestrado: Ruben Filipe Neves Cruz, 33657		Data: Setembro 2019	