

PROPOSTA DO PISO 1

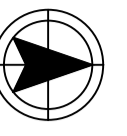

PLANTA PISO 1
(3.60m) **21**

LEGENDA DE ELEMENTOS CONSTRUTIVOS DO EDIFÍCIO

- ① TERRAÇO ILUMINADO ATRAVÉS DE LUZ ZENITAL
- ② PROPOSTA DE MOBILIÁRIO (VER 38 E 39)
- ③ PRATELEIRAS DE MADEIRA
- ④ PORTAS DE CORRER COMPOSTAS POR MOLDURA DE ALUMÍNIO E FACE EM POLICARBONATO

- ⑤ ROLDANA SUSPENSIVA PARA ARAME DE ROUPA
- ⑥ MÓDULO DE LAVANDARIA DE USO COMUM
- ⑦ VIDRO DE DIVISÃO DE DUCHE
- ⑧ DIVISÓRIA DE VARANDA DE FRAÇÕES

ZONA HABITACIONAL - ÁREAS BRUTAS

- ① FRAÇÃO T2 - (90.57M²)
 - ② FRAÇÃO T1 - (44.58M²)
 - ③ FRAÇÃO T1 - (50.09M²)
 - ④ FRAÇÃO T1 - (56.40M²)
 - ⑤ LAVANDARIA - (29.26M²)
 - ⑥ ZONA TÉCNICA - (10.42M²)
 - ⑦ MARQUISE - 18.52M²
 - ⑧ CAIXA DE ESCADAS - 16.70M²
- TOTAL DO PISO - 329.89M²

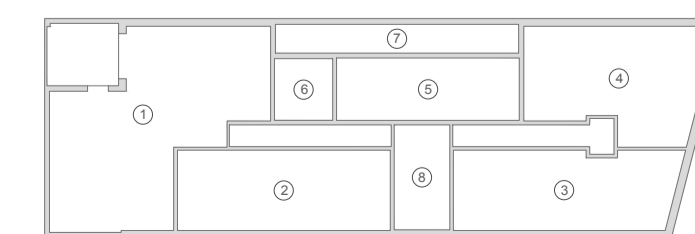

PROJETO: REABITAR, REVITALIZAÇÃO NA CIDADE DE OUREM IV - PROPOSTA DE REABILITAÇÃO DO EDIFÍCIO	ESCALAS: 1/50	DATA: 2017/2018
OBJETO: PLANTA PISO 1 (3.55m)	NOME: JOÃO FILIPE MARQUES DE OLIVEIRA	
LOCAL: RUA DR. NEVES ELISEU, N. SR.ª DA PIEDADE OUREM	NÚMERO: Nº 29496	
DESENHO Nº 21	ORIENTADOR: JOÃO CARLOS GONÇALVES LANZINHA / MIRIAM INIGO RUIZ	