

- legenda geral
- 1 - pedra de xisto, "picarra", emparelhada juntas em barro
 - 2 - portada em madeira
 - 3 - Caixilharia de alumínio sistema batente vidro duplo
 - 4 - telha lusa cor natural
 - 5 - reboco branco estanhado
 - 6 - escada em pedra xisto e granito
 - 7 - portão de aço galvanizado
 - 8 - madeira com tratamento hidrofugo
 - 9 - porta em madeira envernizada
 - 10 - caixilharia de alumínio sistema duplo rail
 - 11 - padieira betão armado

| | |
|--|--|
| Leandro Manuel Pais Pereira - nº27437 | Universidade da Beira interior 2015/2016 |
| Duas casas no lugar de Mãos, Viana do Castelo | 25 de Janeiro de 2016 |
| Alçado este c-c | Projeto de licenciamento |
| Notas: Cotas em metros - todas a cotas são de acabado. No caso de incoerência entre desenhos, a escala mais ampliada é a que vigora. | Escala de desenho: 1/50 |
| | PL08 |

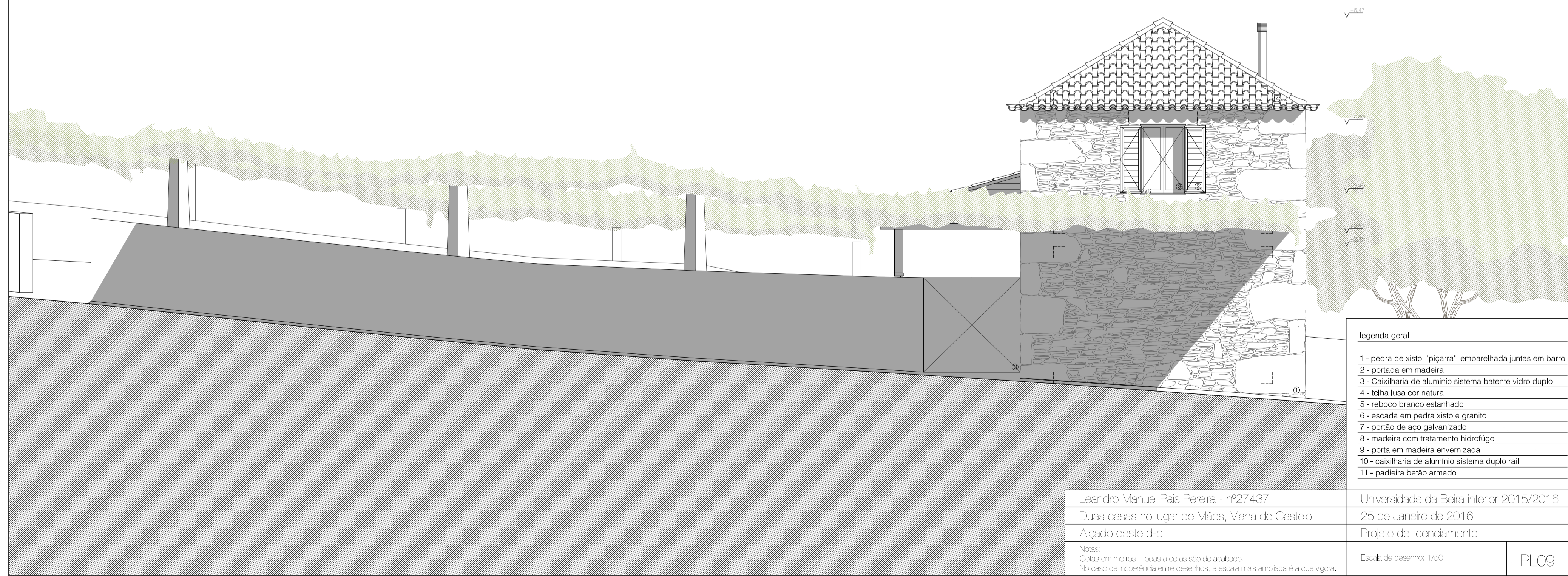

- legenda geral
- 1 - pedra de xisto, "picarra", emparelhada juntas em barro
 - 2 - portada em madeira
 - 3 - Caixilharia de alumínio sistema batente vidro duplo
 - 4 - telha lusa cor natural
 - 5 - reboco branco estanhado
 - 6 - escada em pedra xisto e granito
 - 7 - portão de aço galvanizado
 - 8 - madeira com tratamento hidrofugo
 - 9 - porta em madeira envernizada
 - 10 - caixilharia de alumínio sistema duplo rail
 - 11 - padieira betão armado

| | |
|--|--|
| Leandro Manuel Pais Pereira - nº27437 | Universidade da Beira interior 2015/2016 |
| Duas casas no lugar de Mãos, Viana do Castelo | 25 de Janeiro de 2016 |
| Alçado oeste d-d | Projeto de licenciamento |
| Notas: Cotas em metros - todas a cotas são de acabado. No caso de incoerência entre desenhos, a escala mais ampliada é a que vigora. | Escala de desenho: 1/50 |
| | PL09 |