

12 m

Em caso de discrepâncias entre desenho e cotagem, considerar cotagem.

desenho

C89 Casa Senhorial - Albergue e Restaurante
Planta do Piso de cobertura - proposta

Proposta de reconversão da Aldeia de Valverdinho
Coração de Valverdinho

requerente	local
Universidade da Beira Interior	Valverdinho, Sabugal
especialidade	

Arquitectura

data	escala
Setembro 2020	1:200

Autor	desenho n.º
Catarina Mariana nº27770	09



09

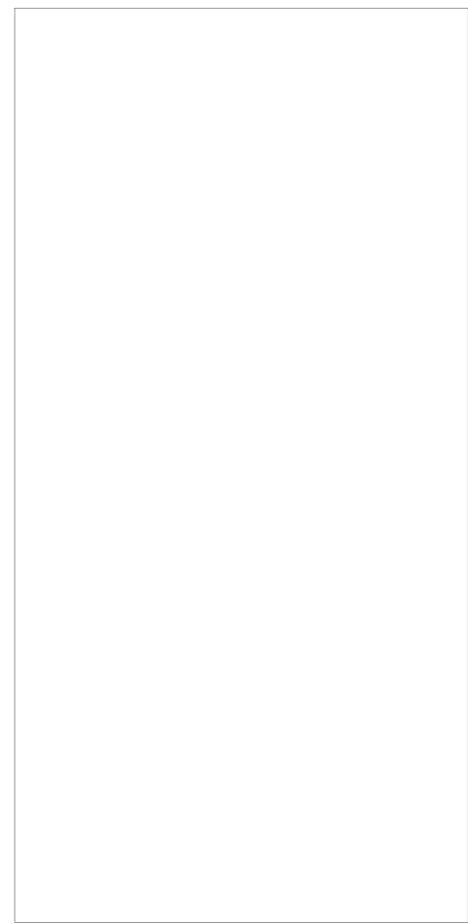
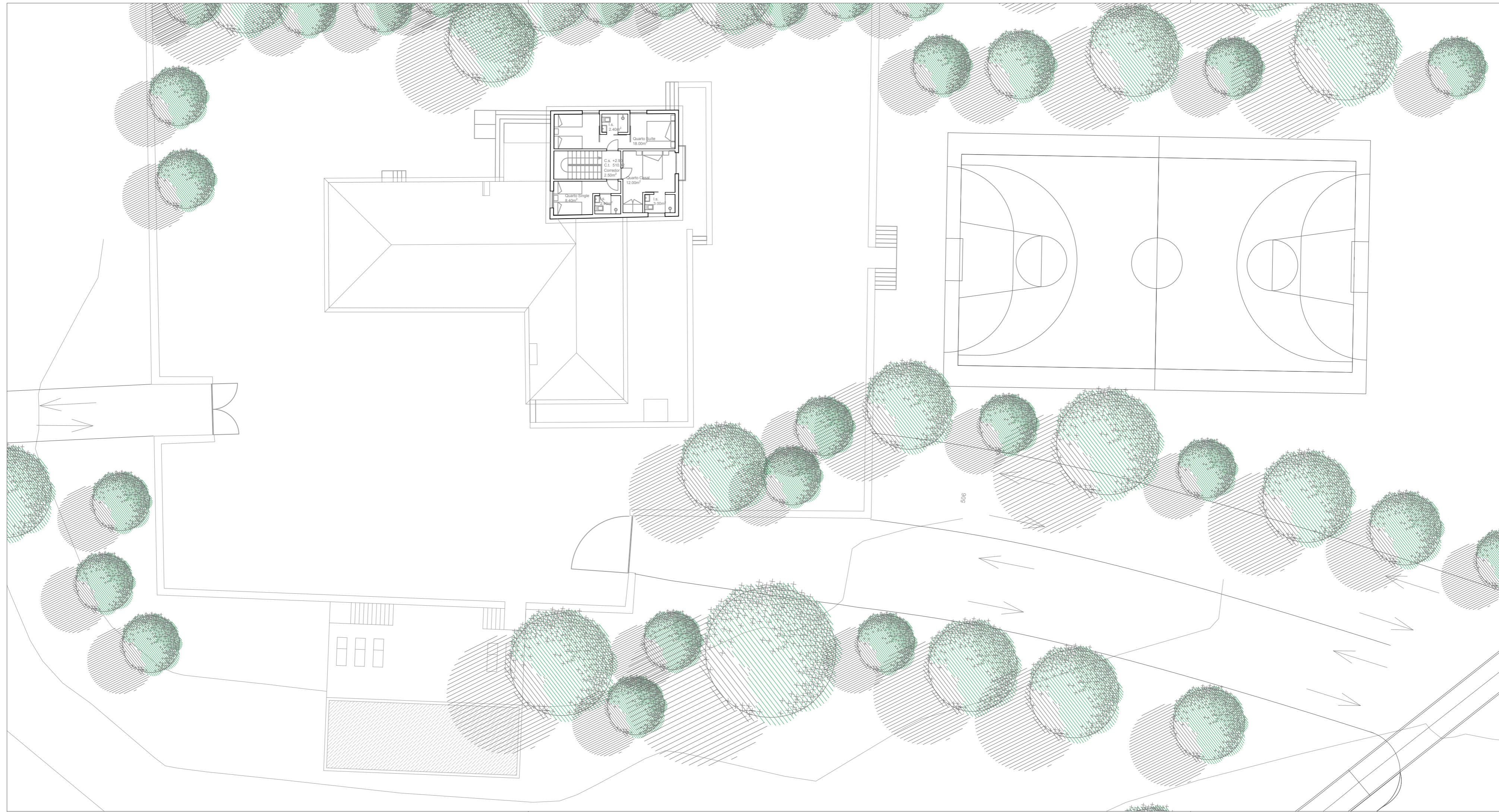

12 m

Em caso de discrepâncias entre desenho e cotação, considerar cotação.

desenho

C89 Casa Senhorial - Albergue e Restaurante
Planta do Piso 1 - proposta

Proposta de reconversão da Aldeia de Valverdinho
Coração de Valverdinho

requerente	local
Universidade da Beira Interior	Valverdinho, Sabugal
especialidade	

Arquitectura

data	escala
Setembro 2020	1:200

Autor	desenho n.º
Catarina Mariana nº27770	10





12 m

Em caso de discrepâncias entre desenho e cotagem, considerar cotagem.

desenho

C89 Casa Senhorial - Albergue e Restaurante
Planta do Piso de rés-do-chão - proposta

Proposta de reconversão da Aldeia de Valverdinho
Coração de Valverdinho

requerente	local
Universidade da Beira Interior	Valverdinho, Sabugal
especialidade	

Arquitectura

data	escala
------	--------

Setembro 2020	1:200
---------------	-------

Autor	desenho n.º
-------	-------------

Catarina Mariana nº27770

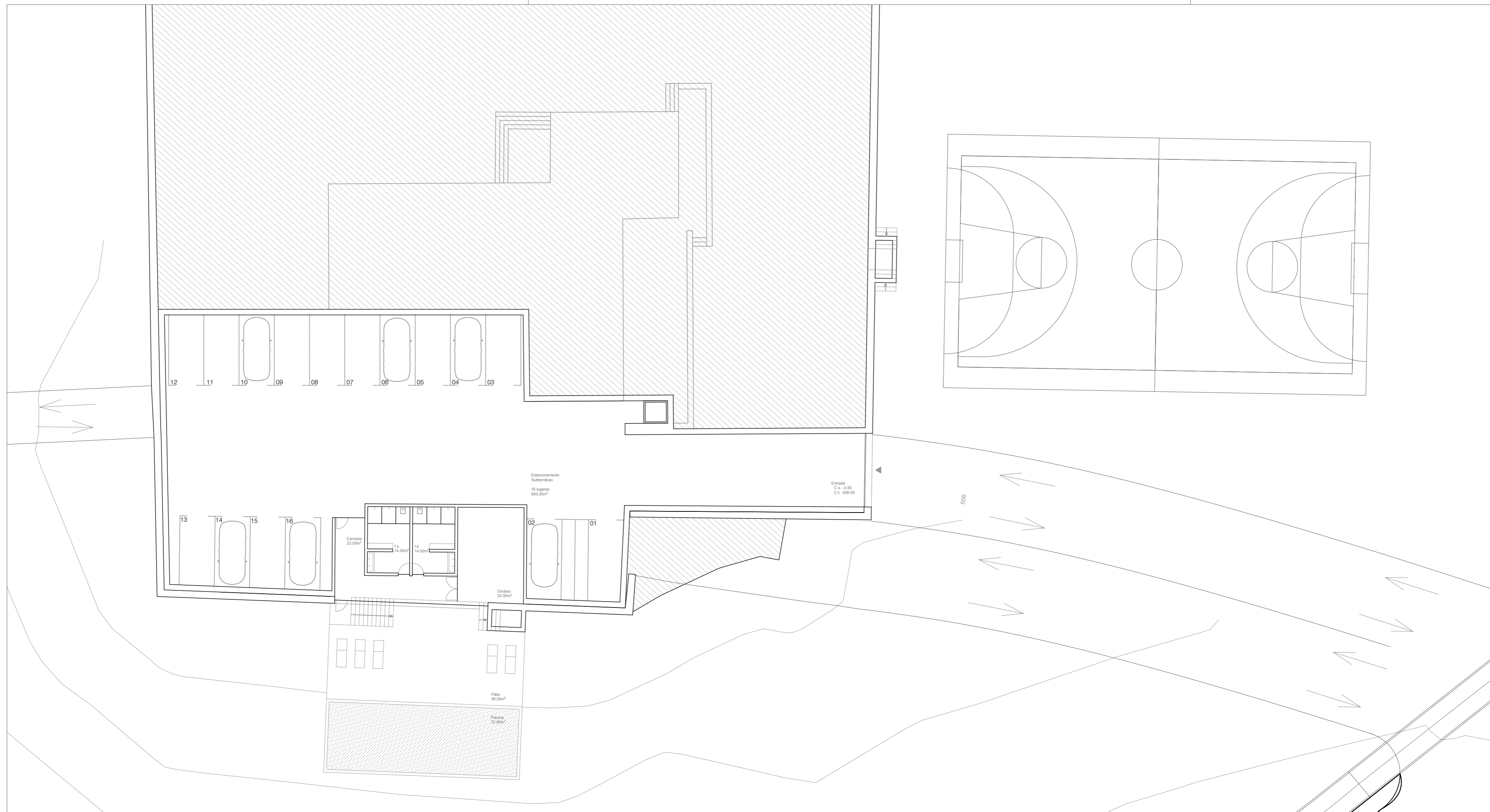

desenho

C89 Casa Senhorial - Albergue e Restaurante
Planta do Piso de cave - proposta

Proposta de reconversão da Aldeia de Valverdinho
Coração de Valverdinho

requerente local
Universidade da Beira Interior Valverdinho, Sabugal
especialidade

Arquitectura

data escala

Setembro 2020 1:200

Autor desenho n.º

Catarina Mariana nº27770

Alçado Oeste - existente

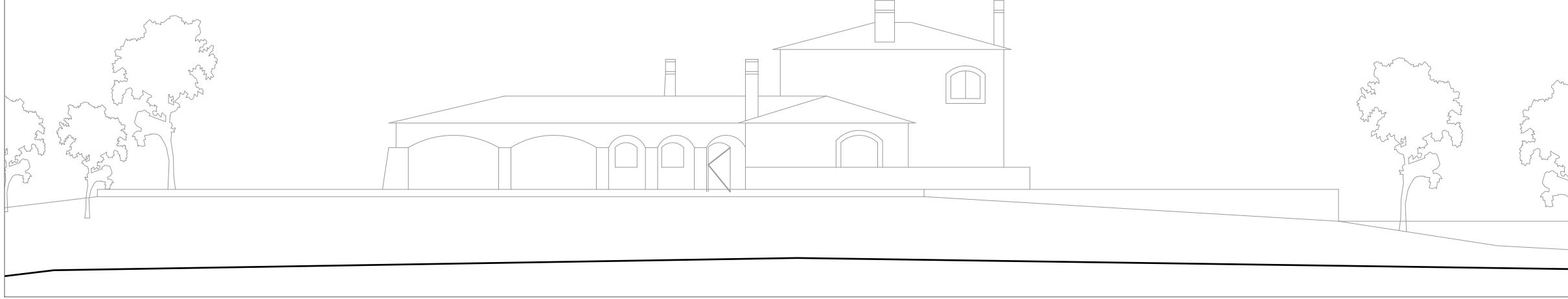

Alçado Sul - existente



Alçado Este - existente



Alçado Norte - existente

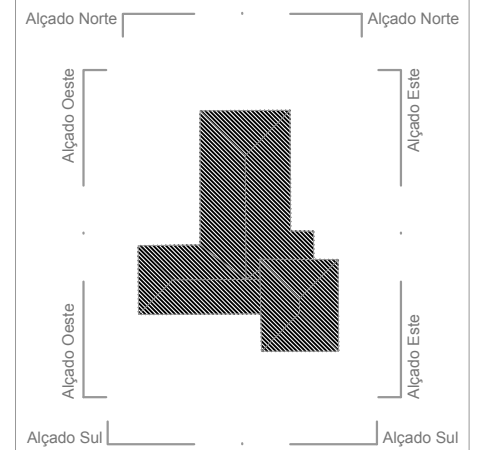
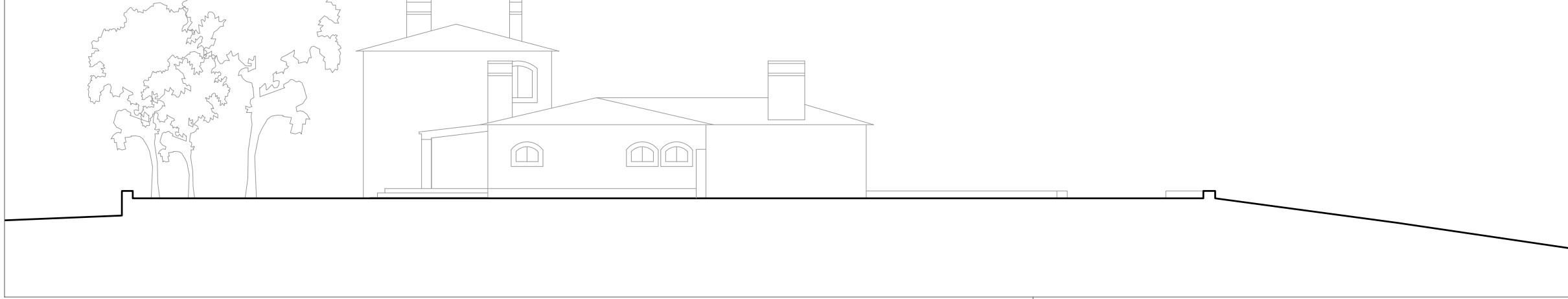

12 m

Em caso de discrepâncias entre desenho e cotagem, considerar cotagem.

desenho	
C89 Casa Senhorial - Albergue e Restaurante	
Alçados - existente	
Proposta de reconversão da Aldeia de Valverdinho	
Coração de Valverdinho	
requerente	local
Universidade da Beira Interior	Valverdinho, Sabugal
especialidade	
Arquitectura	
data	escala
Setembro 2020	1:200
Autor	desenho n.º
Catarina Mariana nº27770	13

Alçado Oeste - proposta

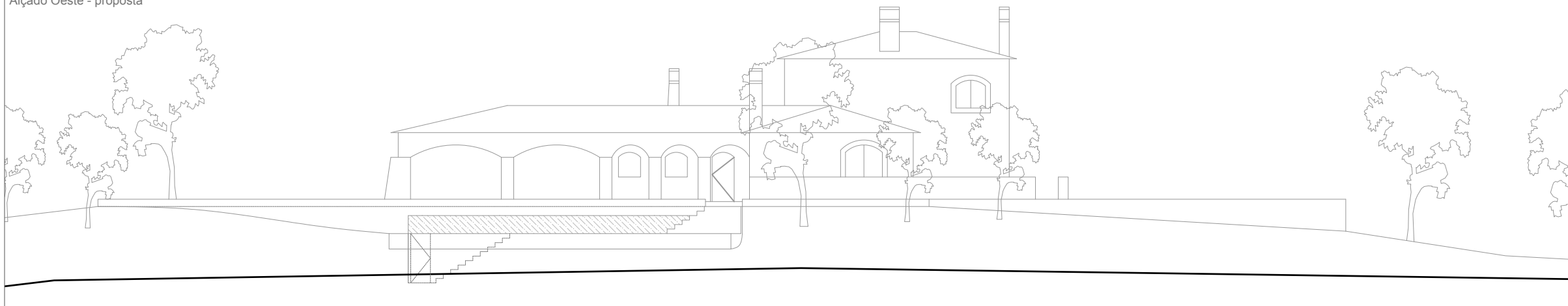

Alçado Sul - proposta



Alçado Este - proposta



Alçado Norte - proposta

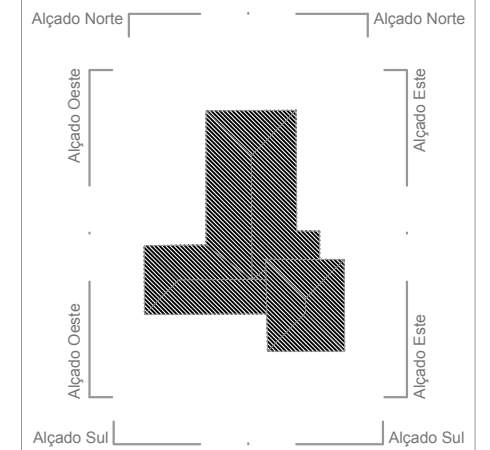
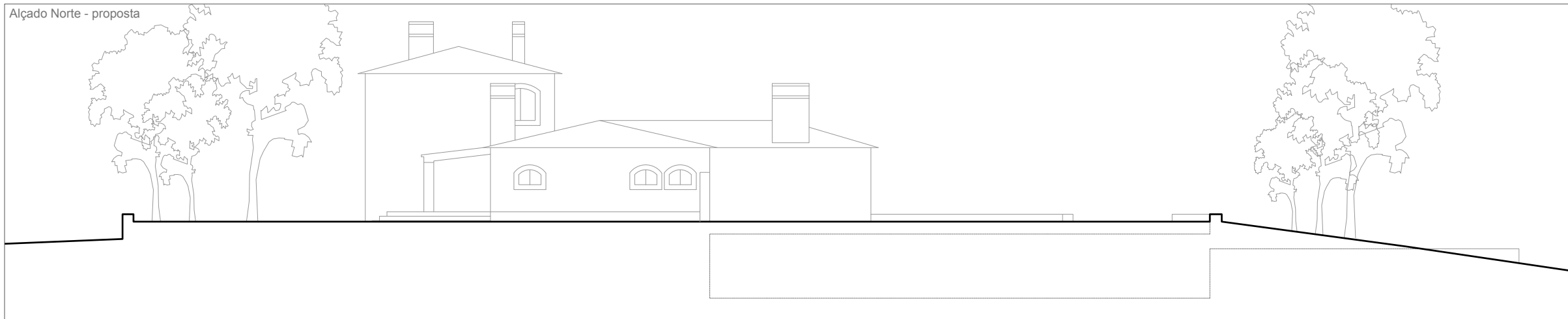

12 m

Em caso de discrepâncias entre desenho e cotagem, considerar cotagem.

desenho

C89 Casa Senhorial - Albergue e Restaurante
Alçados - proposta

Proposta de reconversão da Aldeia de Valverdinho
Coração de Valverdinho

requerente	local
Universidade da Beira Interior	Valverdinho, Sabugal
especialidade	

Arquitectura

data	escala	○
Setembro 2020	1:200	

Autor	desenho n.º
-------	-------------

Catarina Mariana nº27770

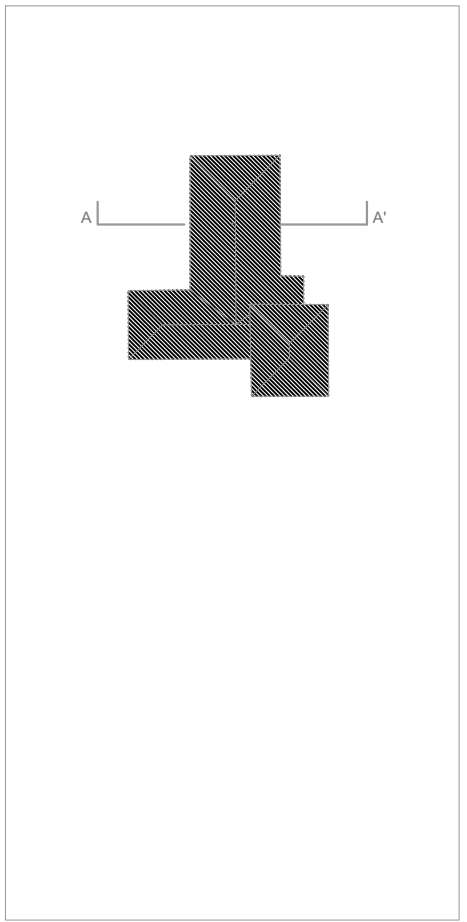
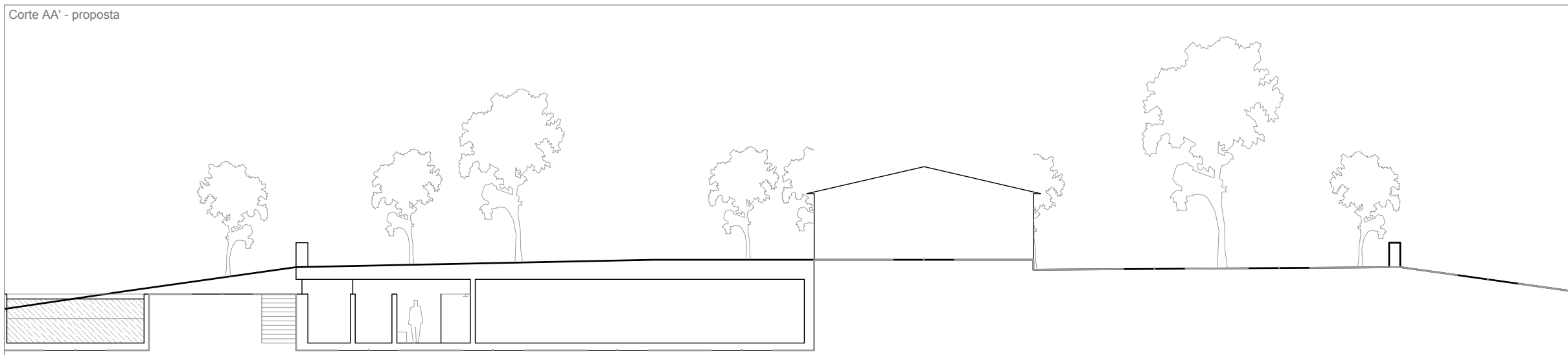
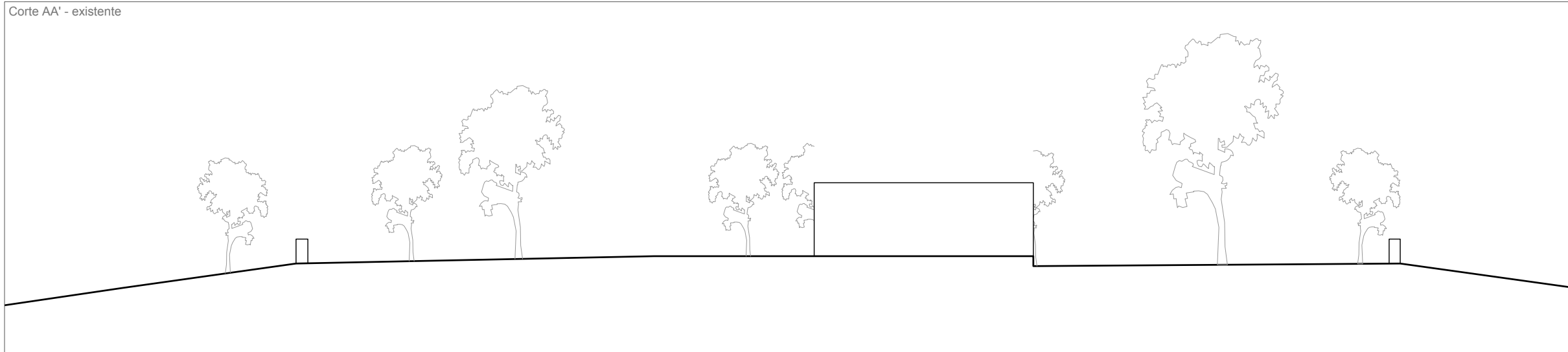

Em caso de discrepâncias entre desenho e cotagem, considerar cotagem.

desenho

C89 Casa Senhorial - Albergue e Restaurante
Cortes - proposta

Proposta de reconversão da Aldeia de Valverdinho
Coração de Valverdinho

requerente	local
Universidade da Beira Interior	Valverdinho, Sabugal
especialidade	
Arquitectura	
data	escala
Setembro 2020	1:200
Autor	desenho n.º
Catarina Mariana nº27770	