



Materiais

-  pavimento exterior
-  trama em corte
-  edificios envolventes

Legenda

1. parque coberto para bicicletas
2. entrada
3. recepção 1: cabides; informação | A=65.56m²
4. recepção 2: administração | A= 52.59m²
5. depósito do lixo | A= 28.15m²
6. zona de emergência | A= 21.31m²
7. acesso escadas
- 8a. instalações sanitárias femininas | A= 66.46m²
- 8b. instalações sanitárias masculinas | A= 41.09m²
9. acesso escadas parque de estacionamento subterrâneo
10. campo de jogos | A= 754.33m²
11. | A= 26.16m²
12. espaço concerto | A= 620m²
13. vista superior espaço concerto
14. espaço leitura | A=218.17m²
15. cozinha | A=93.61m²
16. acesso cargas e descargas da cozinha
17. apoio (balcão) restaurante | A=92.45m²
18. bar | A= 54.83m²
19. sala de estar e espera | A= 147.66m²
20. café | A= 159.43m²
21. cantinha/restaurante | A= 177.59m²
22. espaço dança | A= 223.76m²
23. acesso elevadores

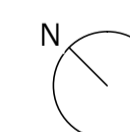

Universidade da Beira Interior

Projecto de dissertação de mestrado em arquitectura 2009/2010

Residência Universitária

Local: Toronto, Canadá

aluna: Joana Barbosa Pinto | 18634

Orientador: Prof. Doutor Miguel João Mendes do Amaral Santiago Fernandes