

CORTE AA

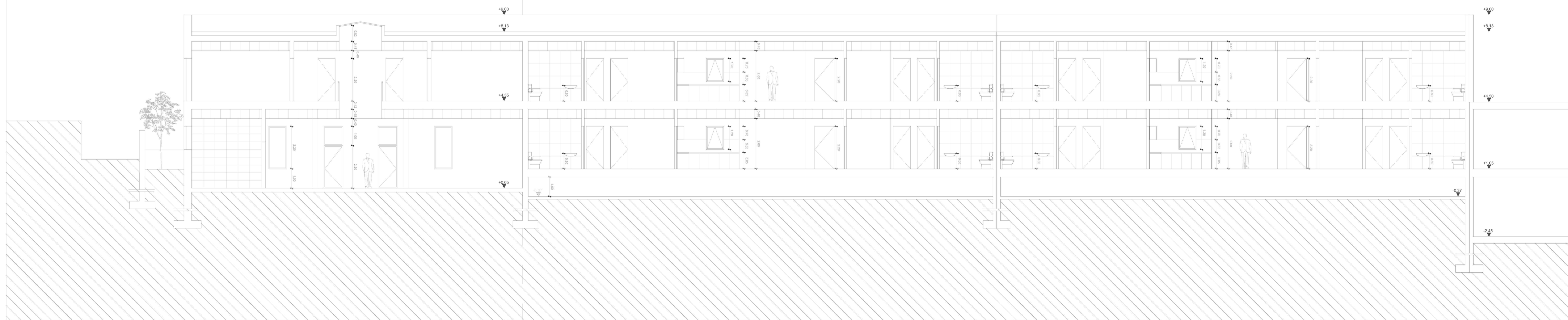

CORTE BB

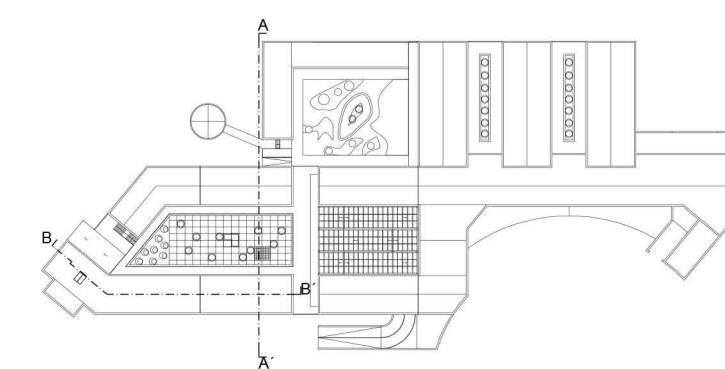

MY HOME: A CASA ADAPTADA.
A IMPORTÂNCIA DA ARQUITETURA PARA A SAÚDE DO DOENTE COM DEMÊNCIA.

UNIVERSIDADE DA BEIRA INTERIOR
MESTRADO INTEGRADO EM ARQUITETURA - DISSERTAÇÃO DE MESTRADO

PROPOSTA - VILA PARA DOENTES COM DEMÊNCIA - COVILHÃ

ORIENTADOR: PROF. DR. JOSÉ NEVES DIAS
CO-ORIENTADORA: PROF. DOUTORA MARIA VAZ PATTO

ORIENTANDO: RUI MANUEL BRANDÃO ABREU

CORTE AA / ALÇADO SUL BLOCO T1
CORTE BB (PLANIFICADO)

10 10/2018

N 1:100