

ALÇADO SUL | ESCALA 1:100

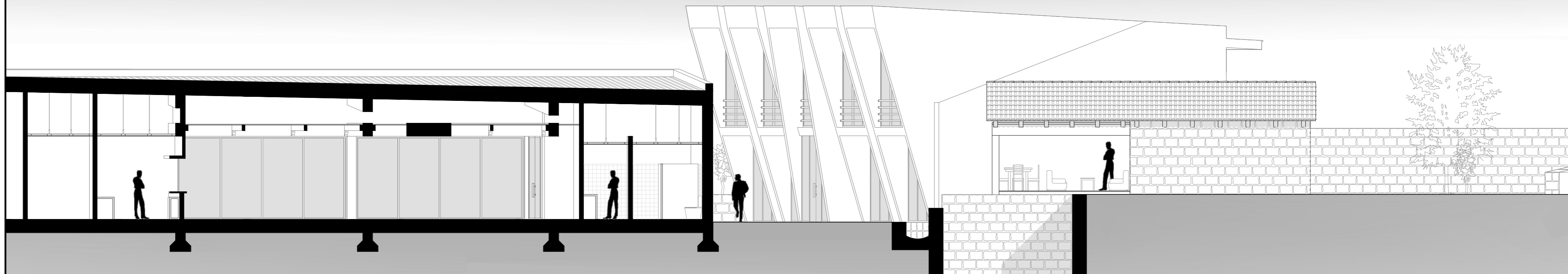

ALÇADO NORTE | ESCALA 1:100

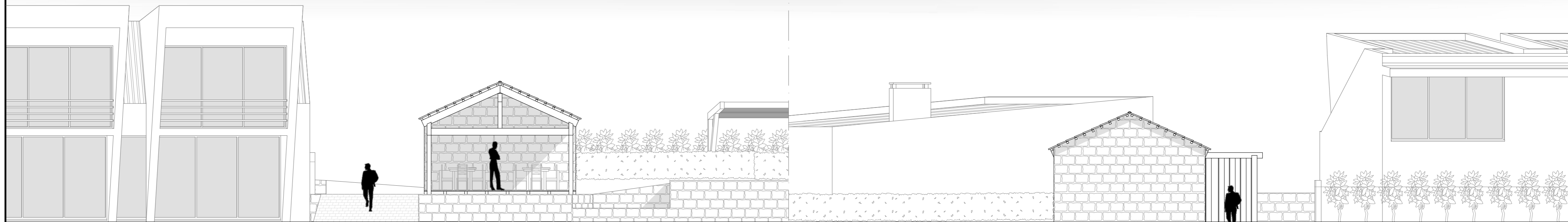

ALÇADO ESTE | ESCALA 1:100

ALÇADO OESTE | ESCALA 1:100

Proposta de Arquitectura | Turismo em Espaço Rural – Vale do Côa como Rota do Agroturismo

Universidade da Beira Interior | Departamento de Engenharia Civil e Arquitectura

Dissertação de Mestrado de Arquitectura

Orientado:
Luciano Figueiredo_24792

Orientador:
Prof. Doutor José da Silva Neves Dias

Outubro 2015



Designação:
Alçados Edif. Rústico | Recepção

Escala:
1:100