

CORTE E-E

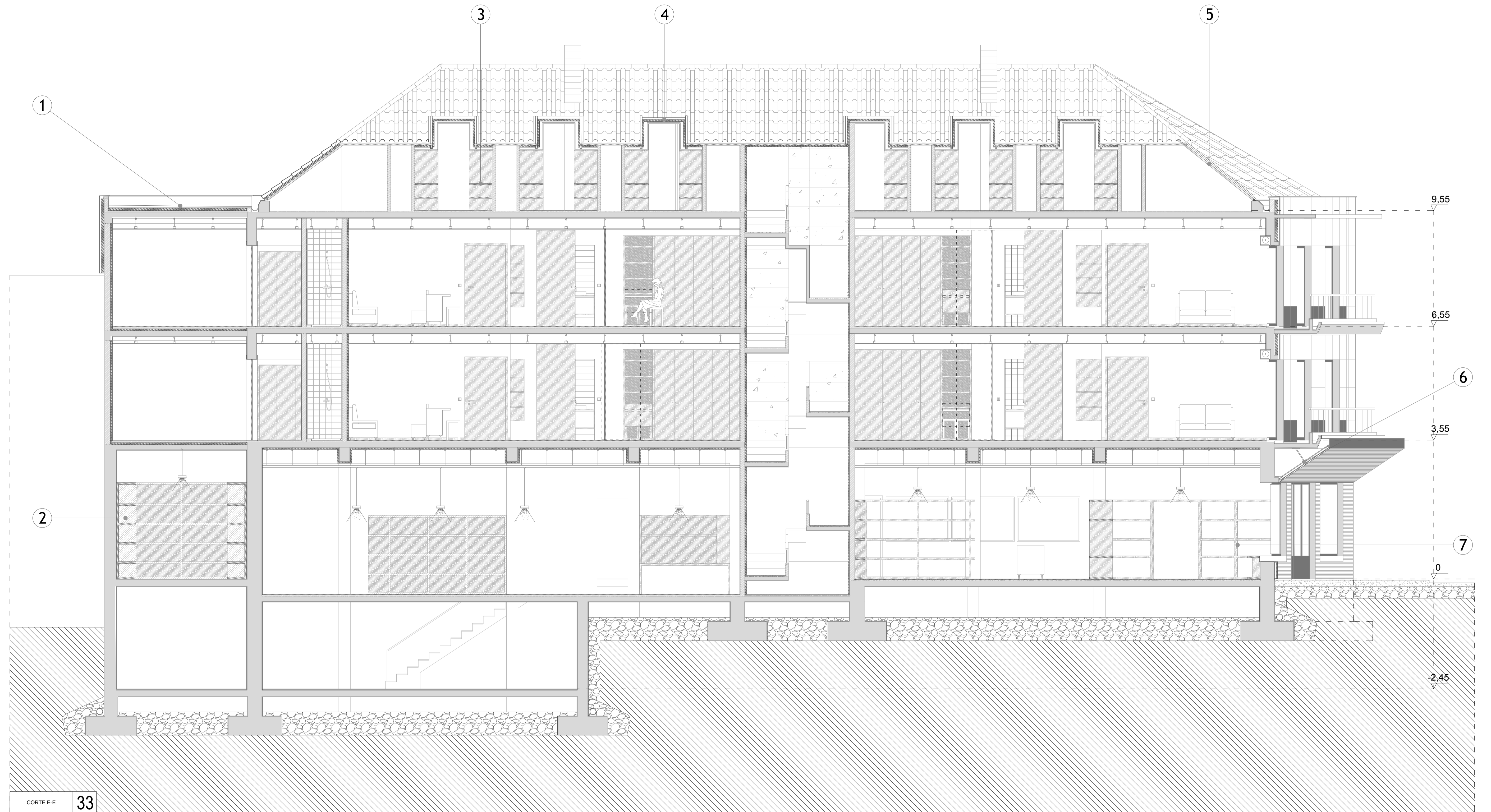

LEGENDA DE ELEMENTOS CONSTRUTIVOS DO EDIFÍCIO

- ① BETÃO LEVE DE ENCHIMENTO COM 2% DE INCLINAÇÃO E ISOLAMENTO EM CORTIÇA SOBRE LAJE DE BETÃO
- ② MÓVEL DE ARRUMAÇÃO EM AGLOMERADO DE MADEIRA OSB
- ③ PRATELEIRAS DE AGLOMERADO DE MADEIRA OSB SUSPENSAS
- ④ CAMADA DE NIVELAMENTO SOBRE ELEMENTO METÁLICO E SUSPENSO SOBRE ESTRUTURA DE MADEIRA COM ISOLAMENTO DE CORTIÇA E ACABAMENTO EM PLACA DE GESSO
- ⑤ ESTRUTURA DE MADEIRA PARA SUPORTE DO TELHADO
- ⑥ PALA ESTRUTURADA EM PERFIS METÁLICOS E ACABAMENTO EM RIPADO DE MADEIRA
- ⑦ MÓDULO DE EXPOSIÇÃO EM AGLOMERADO DE MADEIRA OSB

IDENTIFICAÇÃO DA ZONA DE CORTE E-E

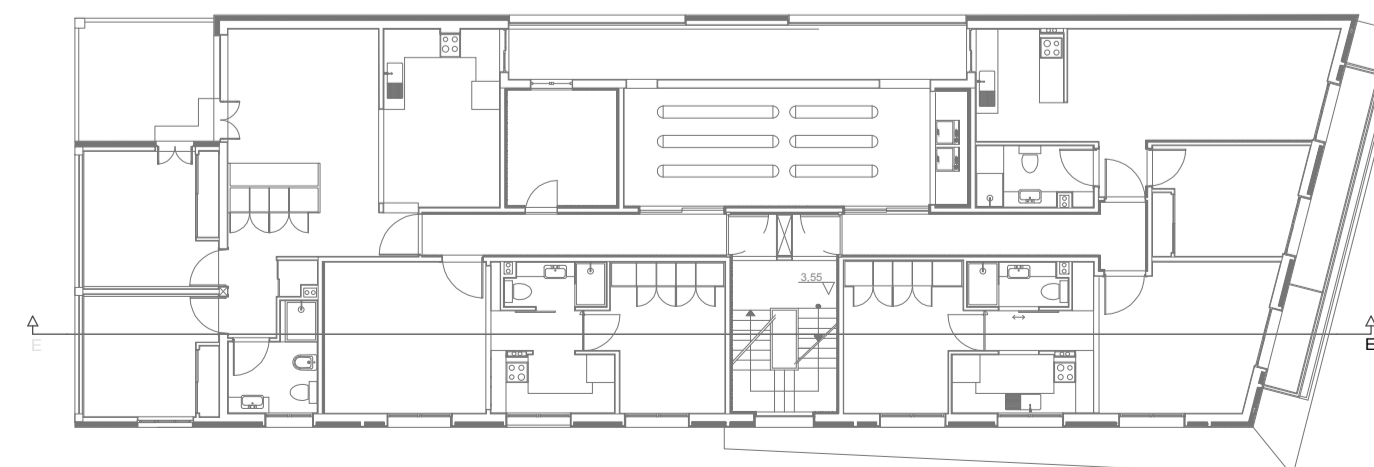

PROJETO:	REABITAR, REVITALIZAÇÃO NA CIDADE DE OUREM IV - PROPOSTA DE REABILITAÇÃO DO EDIFÍCIO	ESCALAS:	1/50	DATA:	2017/2018
PROJETO:	CORTE E-E	NOME:	JOÃO FILIPE MARQUES DE OLIVEIRA		
LOCAL:	RUA DR. NEVES ELSEU, N. 51, "DA PRADEA OUREM"	NÚMERO:	Nº 29496		
DESENHO Nº:	33	ORIENTADOR:	JOÃO CARLOS GONÇALVES LANZINHA / MIRIAM INIGO RUIZ		