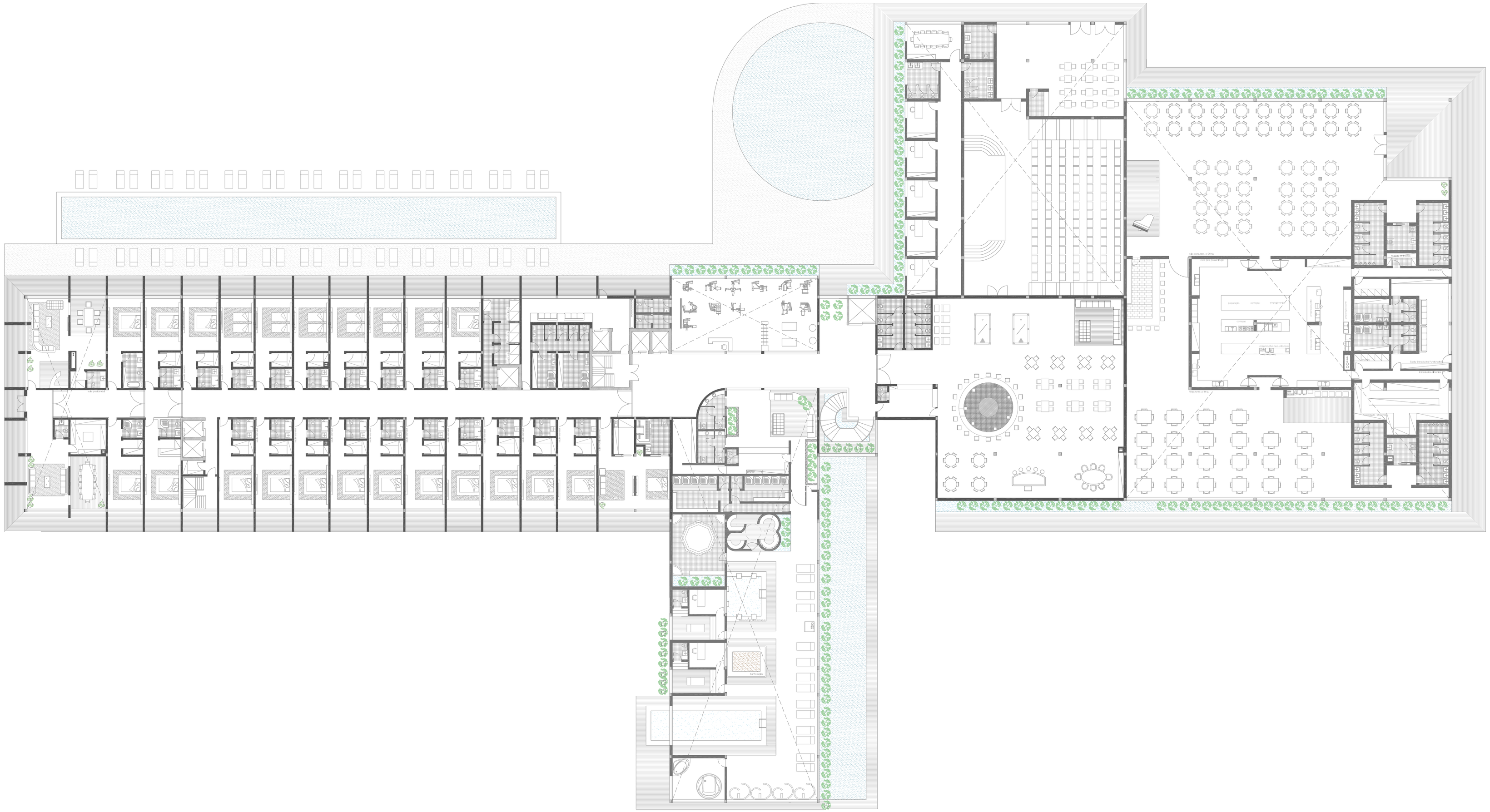

UBI * Arquitetura 2012/2013 * Dissertação Projeto

Tema: Complexo Turístico		Local: Covilhã, Terlamonte	
Aluna: Marta Luísa Teixeira Brandão		Número: 22718	Página: 62
Desenho: Planta Hotel 1º Piso		Escala: 1/200	