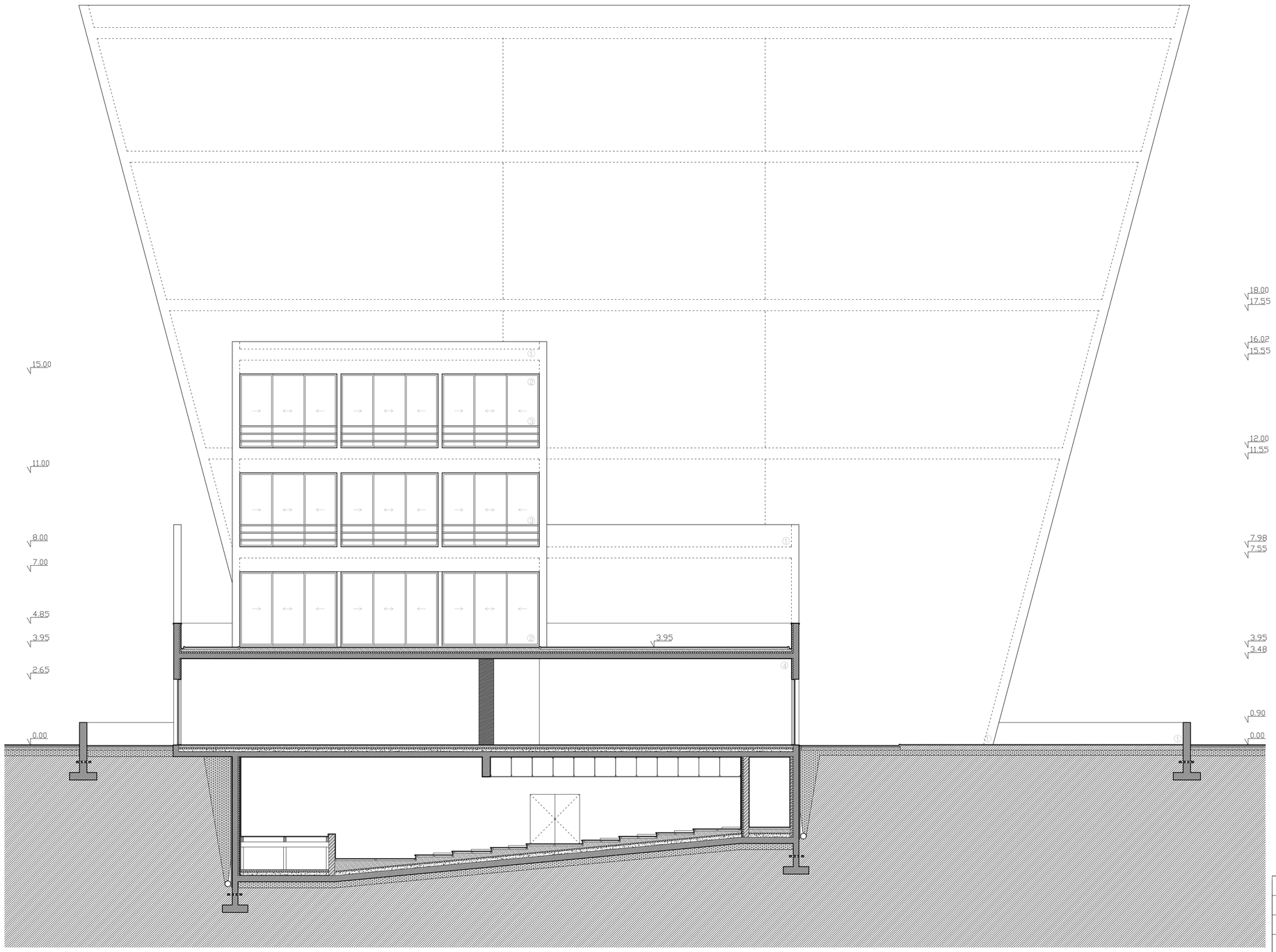

Dissertação de Mestrado - Arquitectura - UBI 2012/2013			Escala 1:100
Museu de Arte Contemporanea para Buenos Aires			
Orientador: Prof. Doutor Miguel João Mendes do Amaral Santiago Fernandes			
Joana Rita Campos silva Santos	21841	Corte G:G'	P. 16