

CORTE 05



CORTE ALÇADO SUDESTE 06

LEGENDA TRAMAS

- A MANTER
- A CONSTRUIR
- A DEMOLIR

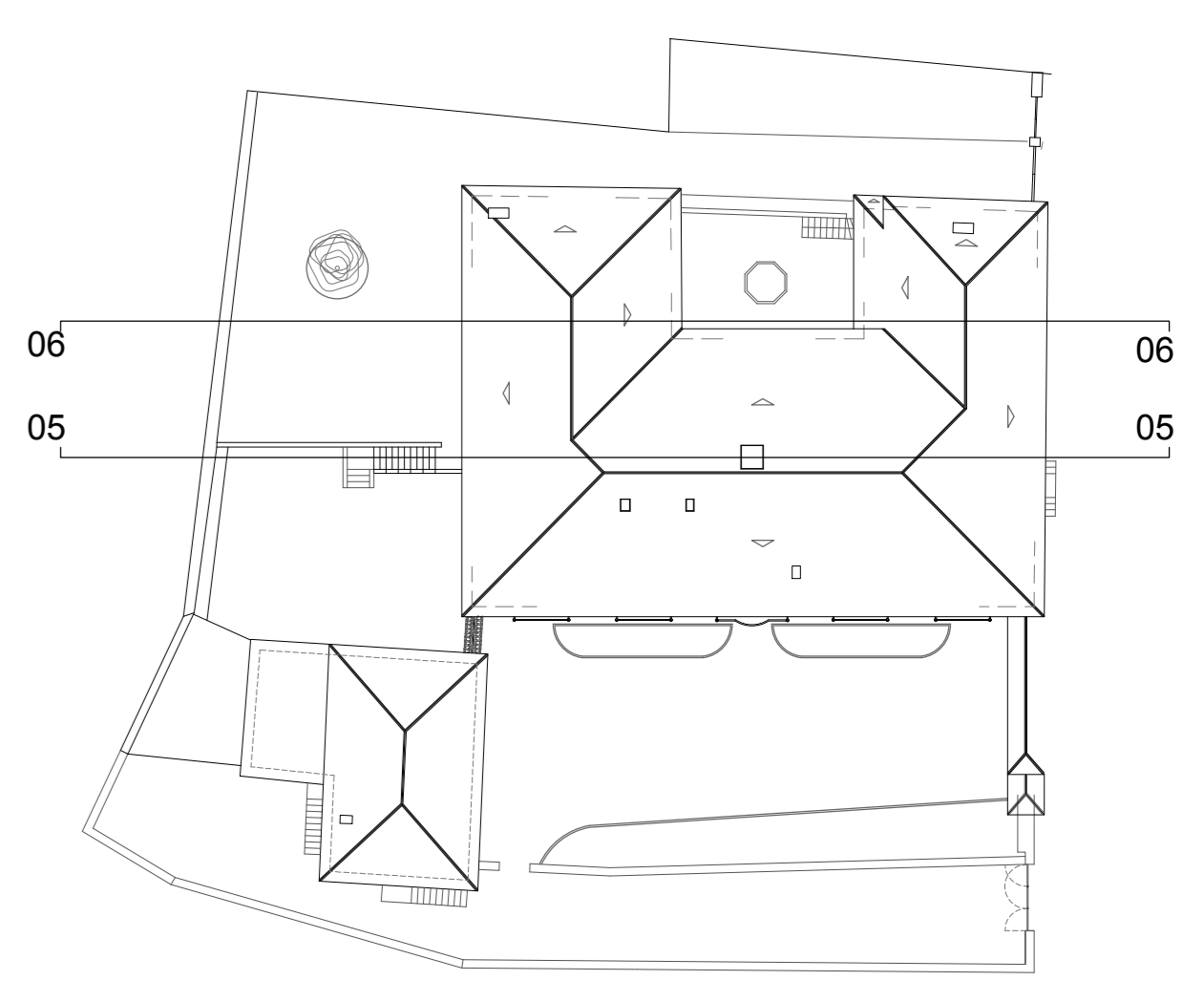

| | | | |
|-----------|---|----------|--------------------------|
| PROJECTO: | PROPOSTA DE REABILITAÇÃO DE IMÓVEL PARA TURISMO DE HABITAÇÃO EM MELGAÇO | CLIENTE: | VERDELHOS / AMARELOS |
| NOTAS: | COTA DE SOLERA 0,00 = 167,00 | LOCAL: | RUA DO PORTO VIA MELGAÇO |
| | 00,00 DIMENSÕES EM METROS LINEARES | PEÇA: | ARQ_VA - 16 |
| | | ESCALAS: | ESCALA 1/100 |
| | | DATA: | OUTUBRO 2016 |