

### Piso 1

1/Recepção 2/Acesso a entrada de cobertura 3/Espaços de exposição 4/Espaços de exposição 5/Espaços de exposição 6/Instalações sanitárias mobilidade condicionada 7/Elevador 8/Armários 9/Instalações sanitárias masculinas 10/Instalações sanitárias femininas 11/Espaços de exposição 12/Espaços de exposição 13/Passagem

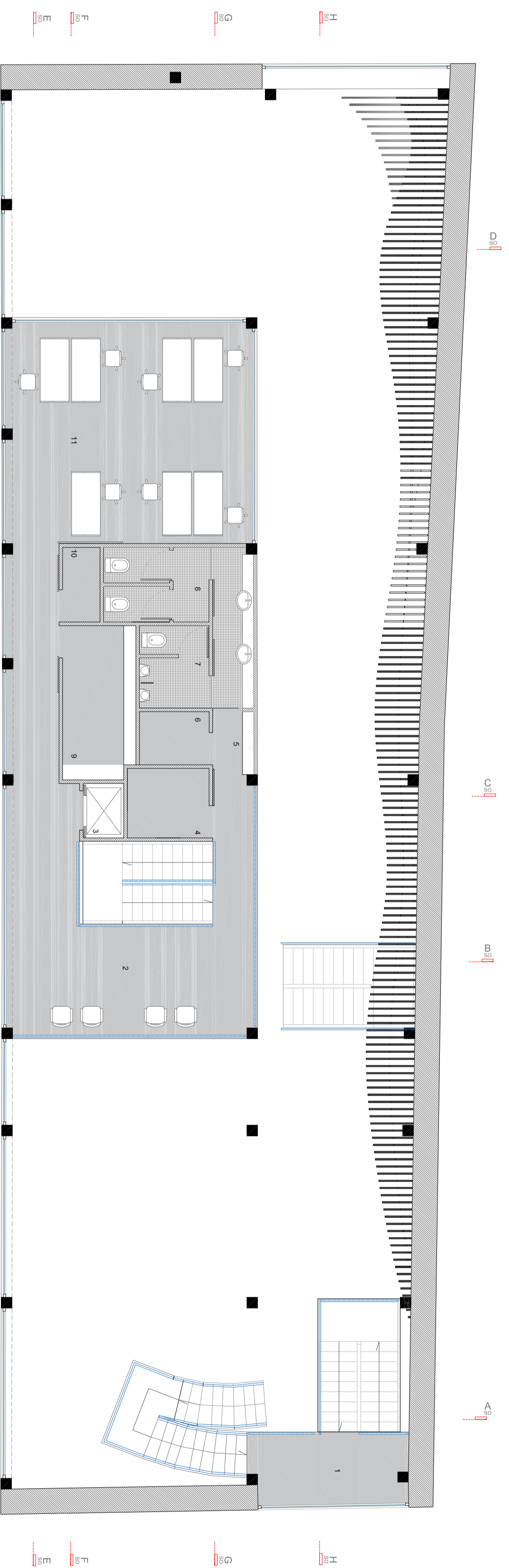

### Piso 2

1/Percurso de acesso 2/ Espaço de Espera 3/Elevador 4/Armários 5/Cafetaria 6/Armários 7/Instalações sanitárias masculinas 8/Instalações sanitárias femininas 9/Arquivo 10/Armários 11/Espaço de co-working

Notas :

Título de projeto :

“Arquitectura em tempos de crise –  
Novos paradigmas e soluções emergentes.” Dissertação de Mestrado em Arquitectura

Lugar :  
Covilhã

Ano :  
2018

Aluno :  
João Ferreira A20093

Data :  
Abril 2018

Desenho :  
Requerente :  
Universidade da Beira Interior

Planta Piso 1 e 2

(Propósito)

03

Esc. 1/100